

Informe Semanal de Emprendimiento Societario Mercantil en España



Año 2

Nº 23

3 al 7 de junio de 2024

ISSN: 3020-6499

INFORME SEMANAL DE EMPRENDIMIENTO SOCIETARIO MERCANTIL EN ESPAÑA

Sábado, 8 de junio de 2024

Año 2. Número 23

SEMANA DEL 3 AL 7 DE JUNIO DE 2024

RESUMEN NACIONAL DE SOCIEDADES MERCANTILES QUE HAN PUBLICADO SU INSCRIPCIÓN EN EL BORME EN ESPAÑA



SEMANTAL

BORME
Boletín Oficial del
Registro Mercantil

2.416 Sociedades Mercantiles publicadas esta semana en España

MAYOR NÚMERO DE INSCRIPCIONES ESTA SEMANA

PROVINCIAS		
1	MADRID	579
2	BARCELONA	388
3	VALENCIA/VALÈNCIA	194

COMUNIDADES AUTÓNOMAS		
1	COMUNIDAD DE MADRID	579
2	CATALUÑA	513
3	COMUNITAT VALENCIANA	350

ACUMULADO EN 2024

Sociedades Mercantiles publicadas en el BORME en España
en 2024 hasta hoy

56.787

MAYOR NÚMERO DE INSCRIPCIONES EN 2024 HASTA HOY

PROVINCIAS		
1	MADRID	12.680
2	BARCELONA	8.912
3	VALENCIA/VALÈNCIA	3.545

COMUNIDADES AUTÓNOMAS		
1	COMUNIDAD DE MADRID	12.680
2	CATALUÑA	11.193
3	ANDALUCÍA	9.576

© Alfonso Miguel Márquez García. mmarquez@ujaen.es [@almimargar](https://twitter.com/almimargar)

Departamento de Organización de Empresas, Marketing y Sociología. Universidad de Jaén

Grupo de Investigación UJA "Dirección y Organización para la Competitividad" (SEJ 232). SECOT. Delegación de Jaén

Depósito Legal: J 300 – 2023. ISSN: 3020-6499

Disponible en Repositorio Institucional de Producción Científica de la Universidad de Jaén: <https://ruja.ujaen.es/handle/10953/617>

Disponible en <https://ammarquezgarcia.wixsite.com/mmarquez/informe-semanal-sociedades-espana>

INFORME SEMANAL DE EMPRENDIMIENTO SOCIETARIO MERCANTIL EN ESPAÑA

Sábado, 8 de junio de 2024

Año 2. Número 23

SEMANA DEL 3 AL 7 DE JUNIO DE 2024

DISTRIBUCIÓN PROVINCIAL DE SOCIEDADES MERCANTILES QUE HAN PUBLICADO SU INSCRIPCIÓN EN EL BORME ESTA SEMANA

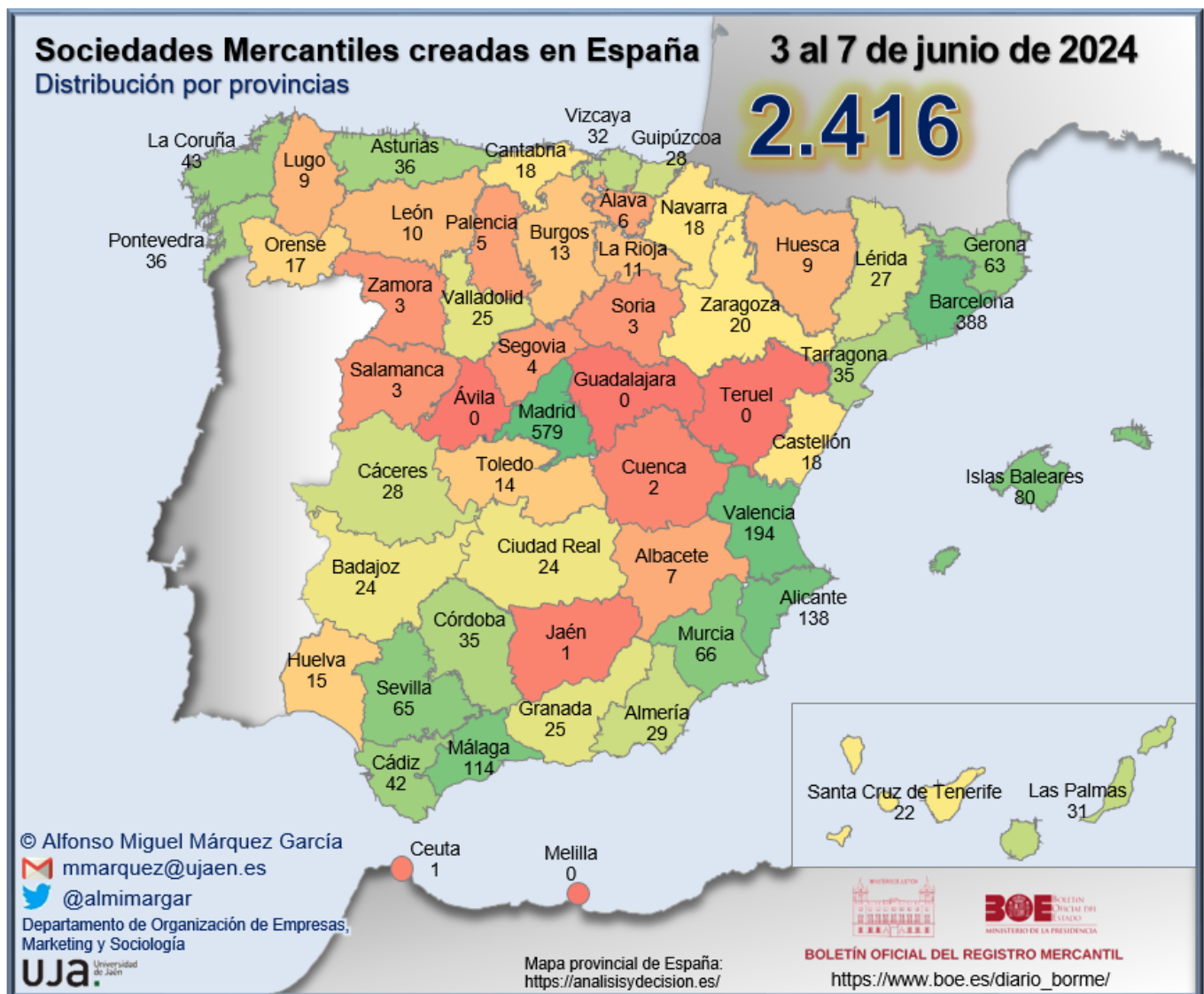

INFORME SEMANAL DE EMPRENDIMIENTO SOCIETARIO MERCANTIL EN ESPAÑA

Sábado, 8 de junio de 2024

Año 2. Número 23

SEMANA DEL 3 AL 7 DE JUNIO DE 2024

RANKING PROVINCIAL DE SOCIEDADES MERCANTILES QUE HAN PUBLICADO SU INSCRIPCIÓN EN EL BORNE EN ESPAÑA ESTA SEMANA

Rank	Provincia	N	%	% Acum.
1	Madrid	579	23,97%	23,97%
2	Barcelona	388	16,06%	40,02%
3	Valencia/ València	194	8,03%	48,05%
4	Alicante/ Alacant	138	5,71%	53,77%
5	Málaga	114	4,72%	58,49%
6	Illes Balears	80	3,31%	61,80%
7	Murcia	66	2,73%	64,53%
8	Sevilla	65	2,69%	67,22%
9	Girona	63	2,61%	69,83%
10	A Coruña	43	1,78%	71,61%
11	Cádiz	42	1,74%	73,34%
12	Asturias	36	1,49%	74,83%
13	Pontevedra	36	1,49%	76,32%
14	Córdoba	35	1,45%	77,77%
15	Tarragona	35	1,45%	79,22%
16	Bizkaia	32	1,32%	80,55%
17	Las Palmas	31	1,28%	81,83%
18	Almería	29	1,20%	83,03%
19	Cáceres	28	1,16%	84,19%
20	Gipuzkoa	28	1,16%	85,35%
21	Lleida	27	1,12%	86,47%
22	Granada	25	1,03%	87,50%
23	Valladolid	25	1,03%	88,53%
24	Badajoz	24	0,99%	89,53%
25	Ciudad Real	24	0,99%	90,52%
26	Santa Cruz de Tenerife	22	0,91%	91,43%

Rank	Provincia	N	%	% Acum.
27	Zaragoza	20	0,83%	92,26%
28	Cantabria	18	0,75%	93,00%
29	Castellón/ Castelló	18	0,75%	93,75%
30	Navarra	18	0,75%	94,50%
31	Ourense	17	0,70%	95,20%
32	Huelva	15	0,62%	95,82%
33	Toledo	14	0,58%	96,40%
34	Burgos	13	0,54%	96,94%
35	La Rioja	11	0,46%	97,39%
36	León	10	0,41%	97,81%
37	Huesca	9	0,37%	98,18%
38	Lugo	9	0,37%	98,55%
39	Albacete	7	0,29%	98,84%
40	Araba/Álava	6	0,25%	99,09%
41	Palencia	5	0,21%	99,30%
42	Segovia	4	0,17%	99,46%
43	Salamanca	3	0,12%	99,59%
44	Soria	3	0,12%	99,71%
45	Zamora	3	0,12%	99,83%
46	Cuenca	2	0,08%	99,92%
47	Ceuta	1	0,04%	99,96%
48	Jaén	1	0,04%	100,00%
49	Ávila	0	0,00%	100,00%
50	Guadalajara	0	0,00%	100,00%
51	Melilla	0	0,00%	100,00%
52	Teruel	0	0,00%	100,00%
	España	2.416	100,00%	

© Alfonso Miguel Márquez García.  mmarquez@ujaen.es  @almimargar

Departamento de Organización de Empresas, Marketing y Sociología. Universidad de Jaén

Grupo de Investigación UJA "Dirección y Organización para la Competitividad" (SEJ 232). SECOT. Delegación de Jaén

Depósito Legal: J 300 – 2023. ISSN: 3020-6499

Disponible en Repositorio Institucional de Producción Científica de la Universidad de Jaén: <https://ruja.ujaen.es/handle/10953/617>

Disponible en <https://ammarquezgarcia.wixsite.com/mmarquez/informe-semanal-sociedades-espana>

INFORME SEMANAL DE EMPRENDIMIENTO SOCIETARIO MERCANTIL EN ESPAÑA

Sábado, 8 de junio de 2024

Año 2. Número 23

SEMANA DEL 3 AL 7 DE JUNIO DE 2024

RANKING POR COMUNIDADES AUTÓNOMAS DE SOCIEDADES MERCANTILES QUE HAN PUBLICADO SU INSCRIPCIÓN EN EL BORME EN ESPAÑA ESTA SEMANA

Rank	COMUNIDAD AUTÓNOMA	N	%	% ACUMULADO
1	COMUNIDAD DE MADRID	579	23,97%	23,97%
2	CATALUÑA	513	21,23%	45,20%
3	COMUNITAT VALENCIANA	350	14,49%	59,69%
4	ANDALUCÍA	326	13,49%	73,18%
5	GALICIA	105	4,35%	77,52%
6	ILLES BALEARS	80	3,31%	80,84%
7	CASTILLA Y LEÓN	66	2,73%	83,57%
8	PAÍS VASCO	66	2,73%	86,30%
9	REGIÓN DE MURCIA	66	2,73%	89,03%
10	CANARIAS	53	2,19%	91,23%
11	EXTREMADURA	52	2,15%	93,38%
12	CASTILLA-LA MANCHA	47	1,95%	95,32%
13	PRINCIPADO DE ASTURIAS	36	1,49%	96,81%
14	ARAGÓN	29	1,20%	98,01%
15	CANTABRIA	18	0,75%	98,76%
16	COMUNIDAD FORAL DE NAVARRA	18	0,75%	99,50%
17	LA RIOJA	11	0,46%	99,96%
18	CIUDAD AUTÓNOMA DE CEUTA	1	0,04%	100,00%
19	CIUDAD AUTÓNOMA DE MELILLA	0	0,00%	100,00%
	ESPAÑA	2.416	100,00%	

© Alfonso Miguel Márquez García.  mmarquez@ujaen.es  @almimargar

Departamento de Organización de Empresas, Marketing y Sociología. Universidad de Jaén

Grupo de Investigación UJA "Dirección y Organización para la Competitividad" (SEJ 232). SECOT. Delegación de Jaén

Depósito Legal: J 300 – 2023. ISSN: 3020-6499

Disponible en Repositorio Institucional de Producción Científica de la Universidad de Jaén: <https://ruja.ujaen.es/handle/10953/617>

Disponible en <https://ammarquezgarcia.wixsite.com/mmarquez/informe-semanal-sociedades-espana>

INFORME SEMANAL DE EMPRENDIMIENTO SOCIETARIO MERCANTIL EN ESPAÑA

Sábado, 8 de junio de 2024

Año 2. Número 23

SEMANA DEL 3 AL 7 DE JUNIO DE 2024

SOCIEDADES MERCANTILES QUE HAN PUBLICADO SU INSCRIPCIÓN EN EL BORNE EN ESPAÑA ESTA SEMANA POR CCAA Y PROVINCIAS

ANDALUCÍA	326	13,49%	CATALUÑA	513	21,23%
Almería	29	1,20%	Barcelona	388	16,06%
Cádiz	42	1,74%	Girona	63	2,61%
Córdoba	35	1,45%	Lleida	27	1,12%
Granada	25	1,03%	Tarragona	35	1,45%
Huelva	15	0,62%	CIUDAD AUTÓNOMA DE CEUTA	1	0,04%
Jaén	1	0,04%	Ceuta	1	0,04%
Málaga	114	4,72%	CIUDAD AUTÓNOMA DE MELILLA	0	0,00%
Sevilla	65	2,69%	Melilla	0	0,00%
ARAGÓN	29	1,20%	COMUNIDAD DE MADRID	579	23,97%
Huesca	9	0,37%	Madrid	579	23,97%
Teruel	0	0,00%	COMUNIDAD FORAL DE NAVARRA	18	0,75%
Zaragoza	20	0,83%	Navarra	18	0,75%
CANARIAS	53	2,19%	COMUNITAT VALENCIANA	350	14,49%
Las Palmas	31	1,28%	Alicante/Alacant	138	5,71%
Santa Cruz de Tenerife	22	0,91%	Castellón/Castelló	18	0,75%
CANTABRIA	18	0,75%	Valencia/València	194	8,03%
Cantabria	18	0,75%	EXTREMADURA	52	2,15%
CASTILLA Y LEÓN	66	2,73%	Badajoz	24	0,99%
Ávila	0	0,00%	Cáceres	28	1,16%
Burgos	13	0,54%	GALICIA	105	4,35%
León	10	0,41%	A Coruña	43	1,78%
Palencia	5	0,21%	Lugo	9	0,37%
Salamanca	3	0,12%	Ourense	17	0,70%
Segovia	4	0,17%	Pontevedra	36	1,49%
Soria	3	0,12%	ILLES BALEARS	80	3,31%
Valladolid	25	1,03%	Illes Balears	80	3,31%
Zamora	3	0,12%	LA RIOJA	11	0,46%
CASTILLA-LA MANCHA	47	1,95%	La Rioja	11	0,46%
Albacete	7	0,29%	PAÍS VASCO	66	2,73%
Ciudad Real	24	0,99%	Araba/Álava	6	0,25%
Cuenca	2	0,08%	Bizkaia	32	1,32%
Guadalajara	0	0,00%	Gipuzkoa	28	1,16%
Toledo	14	0,58%	PRINCIPADO DE ASTURIAS	36	1,49%
			Asturias	36	1,49%
			REGIÓN DE MURCIA	66	2,73%
			Murcia	66	2,73%
			ESPAÑA	2.416	100,00%

© Alfonso Miguel Márquez García. mmarquez@ujaen.es [@almimargar](https://twitter.com/almimargar)

Departamento de Organización de Empresas, Marketing y Sociología. Universidad de Jaén

Grupo de Investigación UJA "Dirección y Organización para la Competitividad" (SEJ 232). SECOT. Delegación de Jaén

Depósito Legal: J 300 – 2023. ISSN: 3020-6499

Disponible en Repositorio Institucional de Producción Científica de la Universidad de Jaén: <https://ruja.ujaen.es/handle/10953/617>

Disponible en <https://ammarquezgarcia.wixsite.com/mmarquez/informe-semanal-sociedades-espana>

INFORME SEMANAL DE EMPRENDIMIENTO SOCIETARIO MERCANTIL EN ESPAÑA

Sábado, 8 de junio de 2024

Año 2. Número 23

SEMANA DEL 3 AL 7 DE JUNIO DE 2024

CAPITAL SOCIAL SUSCRITO POR LAS SOCIEDADES MERCANTILES QUE HAN PUBLICADO SU INSCRIPCIÓN EN EL BORME EN ESPAÑA ESTA SEMANA POR CCAA

RANK	CCAA	CAPITAL SOCIAL	%	% ACUM.
1	CATALUÑA	31.260.307,62	34,73%	34,734%
2	ANDALUCÍA	16.167.149,00	17,96%	52,698%
3	COMUNIDAD DE MADRID	12.337.068,00	13,71%	66,407%
4	COMUNITAT VALENCIANA	11.518.184,21	12,80%	79,205%
5	GALICIA	9.109.636,00	10,12%	89,327%
6	ARAGÓN	1.958.717,00	2,18%	91,503%
7	CANARIAS	1.685.573,00	1,87%	93,376%
8	REGIÓN DE MURCIA	1.588.567,00	1,77%	95,141%
9	CASTILLA Y LEÓN	1.384.613,00	1,54%	96,680%
10	CASTILLA-LA MANCHA	1.028.194,00	1,14%	97,822%
11	PAÍS VASCO	841.636,00	0,94%	98,757%
12	ILLES BALEARS	482.798,42	0,54%	99,294%
13	EXTREMADURA	254.058,00	0,28%	99,576%
14	PRINCIPADO DE ASTURIAS	164.701,00	0,18%	99,759%
15	CANTABRIA	79.800,00	0,09%	99,848%
16	LA RIOJA	77.012,00	0,09%	99,933%
17	COMUNIDAD FORAL DE NAVARRA	56.942,00	0,06%	99,997%
18	CIUDAD AUTÓNOMA DE CEUTA	3.000,00	0,00%	100,000%
19	CIUDAD AUTÓNOMA DE MELILLA	-	0,00%	100,000%
	ESPAÑA	89.997.956,25	100,00%	

© Alfonso Miguel Márquez García.  mmarquez@ujaen.es  @almimargar

Departamento de Organización de Empresas, Marketing y Sociología. Universidad de Jaén

Grupo de Investigación UJA "Dirección y Organización para la Competitividad" (SEJ 232). SECOT. Delegación de Jaén

Déposito Legal: J 300 – 2023. ISSN: 3020-6499

Disponible en Repositorio Institucional de Producción Científica de la Universidad de Jaén: <https://ruja.ujaen.es/handle/10953/617>

Disponible en <https://ammarquezgarcia.wixsite.com/mmarquez/informe-semanal-sociedades-espana>

INFORME SEMANAL DE EMPRENDIMIENTO SOCIETARIO MERCANTIL EN ESPAÑA

Sábado, 8 de junio de 2024

Año 2. Número 23

SEMANA DEL 3 AL 7 DE JUNIO DE 2024

CAPITAL SOCIAL SUSCRITO POR LAS SOCIEDADES MERCANTILES QUE HAN PUBLICADO SU INSCRIPCIÓN EN EL BORME EN ESPAÑA ESTA SEMANA POR PROVINCIAS

RANK	PROVINCIA	CAPITAL SOCIAL	%	% ACUM.	RANK	PROVINCIA	CAPITAL SOCIAL	%	% ACUM.
1	BARCELONA	13.939.073,26	15,49%	15,49%	27	CÁCERES	175.396,00	0,19%	98,27%
2	MADRID	12.337.068,00	13,71%	29,20%	28	HUELVA	171.160,00	0,19%	98,46%
3	LLEIDA	11.106.940,00	12,34%	41,54%	29	HUESCA	168.947,00	0,19%	98,65%
4	CÓRDOBA	7.968.443,00	8,85%	50,39%	30	ASTURIAS	164.701,00	0,18%	98,83%
5	A CORUÑA	6.714.433,00	7,46%	57,85%	31	TOLEDO	141.694,00	0,16%	98,99%
6	ALICANTE/ ALACANT	6.382.410,21	7,09%	64,94%	32	ALBACETE	132.000,00	0,15%	99,14%
7	VALENCIA/ VALÈNCIA	5.044.514,00	5,61%	70,55%	33	ALMERÍA	92.186,00	0,10%	99,24%
8	GIRONA	4.927.081,36	5,47%	76,02%	34	CASTELLÓN/ CASTELLÓ	91.260,00	0,10%	99,34%
9	MÁLAGA	4.643.203,00	5,16%	81,18%	35	BIZKAIA	90.801,00	0,10%	99,44%
10	SEVILLA	2.431.819,00	2,70%	83,89%	36	CANTABRIA	79.800,00	0,09%	99,53%
11	ZARAGOZA	1.789.770,00	1,99%	85,87%	37	BADAJOS	78.662,00	0,09%	99,62%
12	MURCIA	1.588.567,00	1,77%	87,64%	38	LA RIOJA	77.012,00	0,09%	99,71%
13	TARRAGONA	1.287.213,00	1,43%	89,07%	39	NAVARRA	56.942,00	0,06%	99,77%
14	SANTA CRUZ DE TENERIFE	1.132.007,00	1,26%	90,33%	40	BURGOS	56.145,00	0,06%	99,83%
15	SORIA	1.006.030,00	1,12%	91,44%	41	PALENCIA	36.000,00	0,04%	99,87%
16	PONTEVEDRA	997.095,00	1,11%	92,55%	42	LEÓN	35.080,00	0,04%	99,91%
17	LUGO	908.508,00	1,01%	93,56%	43	ARABA/ÁLAVA	35.000,00	0,04%	99,95%
18	GIPUZKOA	715.835,00	0,80%	94,36%	44	ZAMORA	19.000,00	0,02%	99,97%
19	LAS PALMAS	553.566,00	0,62%	94,97%	45	SEGOVIA	12.006,00	0,01%	99,98%
20	CÁDIZ	530.433,00	0,59%	95,56%	46	SALAMANCA	9.000,00	0,01%	99,99%
21	OURENSE	489.600,00	0,54%	96,11%	47	CEUTA	3.000,00	0,00%	100,00%
22	ILLES BALEARS	482.798,42	0,54%	96,64%	48	JAÉN	3.000,00	0,00%	100,00%
23	CUENCA	475.200,00	0,53%	97,17%	49	ÁVILA	-	0,00%	100,00%
24	GRANADA	326.905,00	0,36%	97,53%	50	GUADALAJARA	-	0,00%	100,00%
25	CIUDAD REAL	279.300,00	0,31%	97,84%	51	MELILLA	-	0,00%	100,00%
26	VALLADOLID	211.352,00	0,23%	98,08%	52	TERUEL	-	0,00%	100,00%
						ESPAÑA	89.997.956,25	100,00%	

© Alfonso Miguel Márquez García. mmarquez@ujaen.es [@almimargar](https://twitter.com/almimargar)

Departamento de Organización de Empresas, Marketing y Sociología. Universidad de Jaén

Grupo de Investigación UJA "Dirección y Organización para la Competitividad" (SEJ 232). SECOT. Delegación de Jaén

Depósito Legal: J 300 – 2023. ISSN: 3020-6499

Disponible en Repositorio Institucional de Producción Científica de la Universidad de Jaén: <https://ruja.ujaen.es/handle/10953/617>

Disponible en <https://ammarquezgarcia.wixsite.com/mmarquez/informe-semanal-sociedades-espana>

INFORME SEMANAL DE EMPREDIMIENTO SOCIETARIO MERCANTIL EN ESPAÑA

Sábado, 8 de junio de 2024

Año 2. Número 23

ACUMULADO HASTA EL 7 DE JUNIO

ACUMULADO EN 2024

DISTRIBUCIÓN PROVINCIAL DE SOCIEDADES MERCANTILES QUE HAN PUBLICADO SU INSCRIPCIÓN EN EL BORME HASTA EL 7 DE JUNIO DE 2024

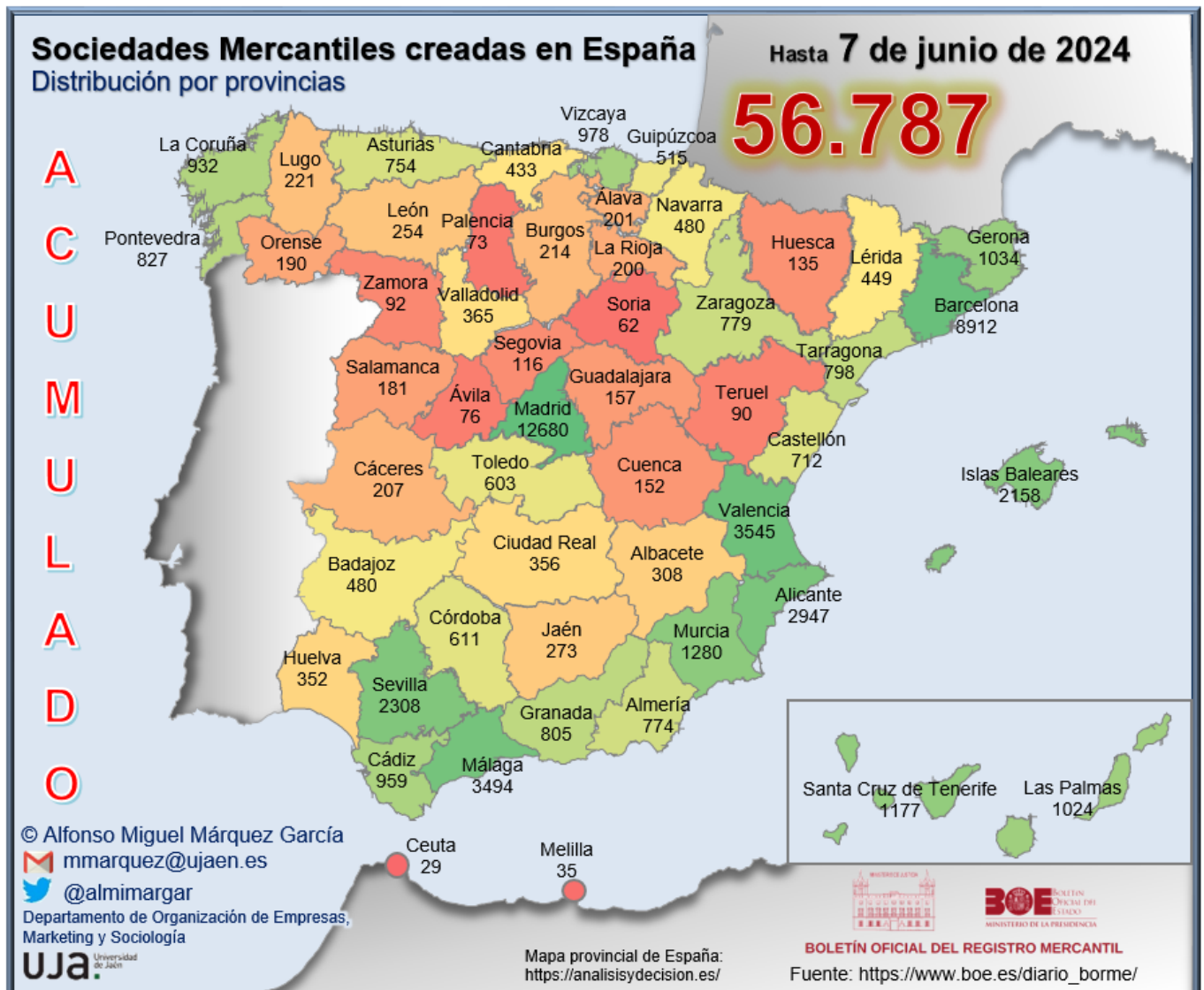

INFORME SEMANAL DE EMPREDIMIENTO SOCIETARIO MERCANTIL EN ESPAÑA

Sábado, 8 de junio de 2024

Año 2. Número 23

ACUMULADO HASTA EL 7 DE JUNIO

RANKING PROVINCIAL DE SOCIEDADES MERCANTILES QUE HAN PUBLICADO SU INSCRIPCIÓN EN EL BORME EN ESPAÑA HASTA EL 7 DE JUNIO DE 2024

Rank	Provincia	N	%	% Acum.
1	Madrid	12.680	22,33%	22,33%
2	Barcelona	8.912	15,69%	38,02%
3	Valencia/ València	3.545	6,24%	44,27%
4	Málaga	3.494	6,15%	50,42%
5	Alicante/ Alacant	2.947	5,19%	55,61%
6	Sevilla	2.308	4,06%	59,67%
7	Illes Balears	2.158	3,80%	63,47%
8	Murcia	1.280	2,25%	65,73%
9	Santa Cruz de Tenerife	1.177	2,07%	67,80%
10	Girona	1.034	1,82%	69,62%
11	Las Palmas	1.024	1,80%	71,42%
12	Bizkaia	978	1,72%	73,15%
13	Cádiz	959	1,69%	74,83%
14	A Coruña	932	1,64%	76,48%
15	Pontevedra	827	1,46%	77,93%
16	Granada	805	1,42%	79,35%
17	Tarragona	798	1,41%	80,75%
18	Zaragoza	779	1,37%	82,13%
19	Almería	774	1,36%	83,49%
20	Asturias	754	1,33%	84,82%
21	Castellón/ Castelló	712	1,25%	86,07%
22	Córdoba	611	1,08%	87,15%
23	Toledo	603	1,06%	88,21%
24	Gipuzkoa	515	0,91%	89,12%
25	Badajoz	480	0,85%	89,96%

Rank	Provincia	N	%	% Acum.
26	Navarra	480	0,85%	90,81%
27	Lleida	449	0,79%	91,60%
28	Cantabria	433	0,76%	92,36%
29	Valladolid	365	0,64%	93,00%
30	Ciudad Real	356	0,63%	93,63%
31	Huelva	352	0,62%	94,25%
32	Albacete	308	0,54%	94,79%
33	Jaén	273	0,48%	95,27%
34	León	254	0,45%	95,72%
35	Lugo	221	0,39%	96,11%
36	Burgos	214	0,38%	96,49%
37	Cáceres	207	0,36%	96,85%
38	Araba/Álava	201	0,35%	97,20%
39	La Rioja	200	0,35%	97,56%
40	Ourense	190	0,33%	97,89%
41	Salamanca	181	0,32%	98,21%
42	Guadalajara	157	0,28%	98,49%
43	Cuenca	152	0,27%	98,75%
44	Huesca	135	0,24%	98,99%
45	Segovia	116	0,20%	99,20%
46	Zamora	92	0,16%	99,36%
47	Teruel	90	0,16%	99,52%
48	Ávila	76	0,13%	99,65%
49	Palencia	73	0,13%	99,78%
50	Soria	62	0,11%	99,89%
51	Melilla	35	0,06%	99,95%
52	Ceuta	29	0,05%	100,00%
	España	56.787	100,00%	

© Alfonso Miguel Márquez García.  mmarquez@ujaen.es  @almimargar

Departamento de Organización de Empresas, Marketing y Sociología. Universidad de Jaén

Grupo de Investigación UJA "Dirección y Organización para la Competitividad" (SEJ 232). SECOT. Delegación de Jaén

Depósito Legal: J 300 – 2023. ISSN: 3020-6499

Disponible en Repositorio Institucional de Producción Científica de la Universidad de Jaén: <https://ruja.ujaen.es/handle/10953/617>

Disponible en <https://ammarquezgarcia.wixsite.com/mmarquez/informe-semanal-sociedades-espana>

INFORME SEMANAL DE EMPRENDIMIENTO SOCIETARIO MERCANTIL EN ESPAÑA

Sábado, 8 de junio de 2024

Año 2. Número 23

ACUMULADO HASTA EL 7 DE JUNIO RANKING POR COMUNIDADES AUTÓNOMAS DE SOCIEDADES MERCANTILES QUE HAN PUBLICADO SU INSCRIPCIÓN EN EL BORME EN ESPAÑA HASTA EL 7 DE JUNIO DE 2024

Rank	COMUNIDAD AUTÓNOMA	N	%	% ACUMULADO
1	COMUNIDAD DE MADRID	12.680	22,33%	22,33%
2	CATALUÑA	11.193	19,71%	42,04%
3	ANDALUCÍA	9.576	16,86%	58,90%
4	COMUNITAT VALENCIANA	7.204	12,69%	71,59%
5	CANARIAS	2.201	3,88%	75,46%
6	GALICIA	2.170	3,82%	79,29%
7	ILLES BALEARS	2.158	3,80%	83,09%
8	PAÍS VASCO	1.694	2,98%	86,07%
9	CASTILLA-LA MANCHA	1.576	2,78%	88,84%
10	CASTILLA Y LEÓN	1.433	2,52%	91,37%
11	REGIÓN DE MURCIA	1.280	2,25%	93,62%
12	ARAGÓN	1.004	1,77%	95,39%
13	PRINCIPADO DE ASTURIAS	754	1,33%	96,72%
14	EXTREMADURA	687	1,21%	97,93%
15	COMUNIDAD FORAL DE NAVARRA	480	0,85%	98,77%
16	CANTABRIA	433	0,76%	99,54%
17	LA RIOJA	200	0,35%	99,89%
18	CIUDAD AUTÓNOMA DE MELILLA	35	0,06%	99,95%
19	CIUDAD AUTÓNOMA DE CEUTA	29	0,05%	100,00%
	ESPAÑA	56.787	100,00%	

© Alfonso Miguel Márquez García.  mmarquez@ujaen.es  @almimargar

Departamento de Organización de Empresas, Marketing y Sociología. Universidad de Jaén

Grupo de Investigación UJA "Dirección y Organización para la Competitividad" (SEJ 232). SECOT. Delegación de Jaén

Depósito Legal: J 300 – 2023. ISSN: 3020-6499

Disponible en Repositorio Institucional de Producción Científica de la Universidad de Jaén: <https://ruja.ujaen.es/handle/10953/617>

Disponible en <https://ammarquezgarcia.wixsite.com/mmarquez/informe-semanal-sociedades-espana>

INFORME SEMANAL DE EMPRENDIMIENTO SOCIETARIO MERCANTIL EN ESPAÑA

Sábado, 8 de junio de 2024

Año 2. Número 23

ACUMULADO HASTA EL 7 DE JUNIO

SOCIEDADES MERCANTILES QUE HAN PUBLICADO SU INSCRIPCIÓN EN EL BORME HASTA EL 7 DE JUNIO DE 2024 POR CCAA Y PROVINCIAS

ANDALUCÍA	9.576	16,86%	CATALUÑA	11.193	19,71%
Almería	774	1,36%	Barcelona	8.912	15,69%
Cádiz	959	1,69%	Girona	1.034	1,82%
Córdoba	611	1,08%	Lleida	449	0,79%
Granada	805	1,42%	Tarragona	798	1,41%
Huelva	352	0,62%	CIUDAD AUTÓNOMA DE CEUTA	29	0,05%
Jaén	273	0,48%	Ceuta	29	0,05%
Málaga	3.494	6,15%	CIUDAD AUTÓNOMA DE MELILLA	35	0,06%
Sevilla	2.308	4,06%	Melilla	35	0,06%
ARAGÓN	1.004	1,77%	COMUNIDAD DE MADRID	12.680	22,33%
Huesca	135	0,24%	Madrid	12.680	22,33%
Teruel	90	0,16%	COMUNIDAD FORAL DE NAVARRA	480	0,85%
Zaragoza	779	1,37%	Navarra	480	0,85%
CANARIAS	2.201	3,88%	COMUNITAT VALENCIANA	7.204	12,69%
Las Palmas	1.024	1,80%	Alicante/Alacant	2.947	5,19%
Santa Cruz de Tenerife	1.177	2,07%	Castellón/Castelló	712	1,25%
CANTABRIA	433	0,76%	Valencia/València	3.545	6,24%
Cantabria	433	0,76%	EXTREMADURA	687	1,21%
CASTILLA Y LEÓN	1.433	2,52%	Badajoz	480	0,85%
Ávila	76	0,13%	Cáceres	207	0,36%
Burgos	214	0,38%	GALICIA	2.170	3,82%
León	254	0,45%	A Coruña	932	1,64%
Palencia	73	0,13%	Lugo	221	0,39%
Salamanca	181	0,32%	Ourense	190	0,33%
Segovia	116	0,20%	Pontevedra	827	1,46%
Soria	62	0,11%	ILLES BALEARS	2.158	3,80%
Valladolid	365	0,64%	Illes Balears	2.158	3,80%
Zamora	92	0,16%	LA RIOJA	200	0,35%
CASTILLA-LA MANCHA	1.576	2,78%	La Rioja	200	0,35%
Albacete	308	0,54%	PAÍS VASCO	1.694	2,98%
Ciudad Real	356	0,63%	Araba/Álava	201	0,35%
Cuenca	152	0,27%	Bizkaia	978	1,72%
Guadalajara	157	0,28%	Gipuzkoa	515	0,91%
Toledo	603	1,06%	PRINCIPADO DE ASTURIAS	754	1,33%
			Asturias	754	1,33%
			REGIÓN DE MURCIA	1.280	2,25%
			Murcia	1.280	2,25%
			ESPAÑA	56.787	100,00%

© Alfonso Miguel Márquez García.  mmarquez@ujaen.es  @almimargar

Departamento de Organización de Empresas, Marketing y Sociología. Universidad de Jaén

Grupo de Investigación UJA "Dirección y Organización para la Competitividad" (SEJ 232). SECOT. Delegación de Jaén

Depósito Legal: J 300 – 2023. ISSN: 3020-6499

Disponible en Repositorio Institucional de Producción Científica de la Universidad de Jaén: <https://ruja.ujaen.es/handle/10953/617>

Disponible en <https://ammarquezgarcia.wixsite.com/mmarquez/informe-semanal-sociedades-espana>

INFORME SEMANAL DE EMPRENDIMIENTO SOCIETARIO MERCANTIL EN ESPAÑA

Sábado, 8 de junio de 2024

Año 2. Número 23

ACUMULADO HASTA EL 7 DE JUNIO

MEDIA SEMANAL PROVINCIAL DE SOCIEDADES MERCANTILES QUE HAN PUBLICADO SU INSCRIPCIÓN EN EL BORME HASTA EL 7 DE JUNIO

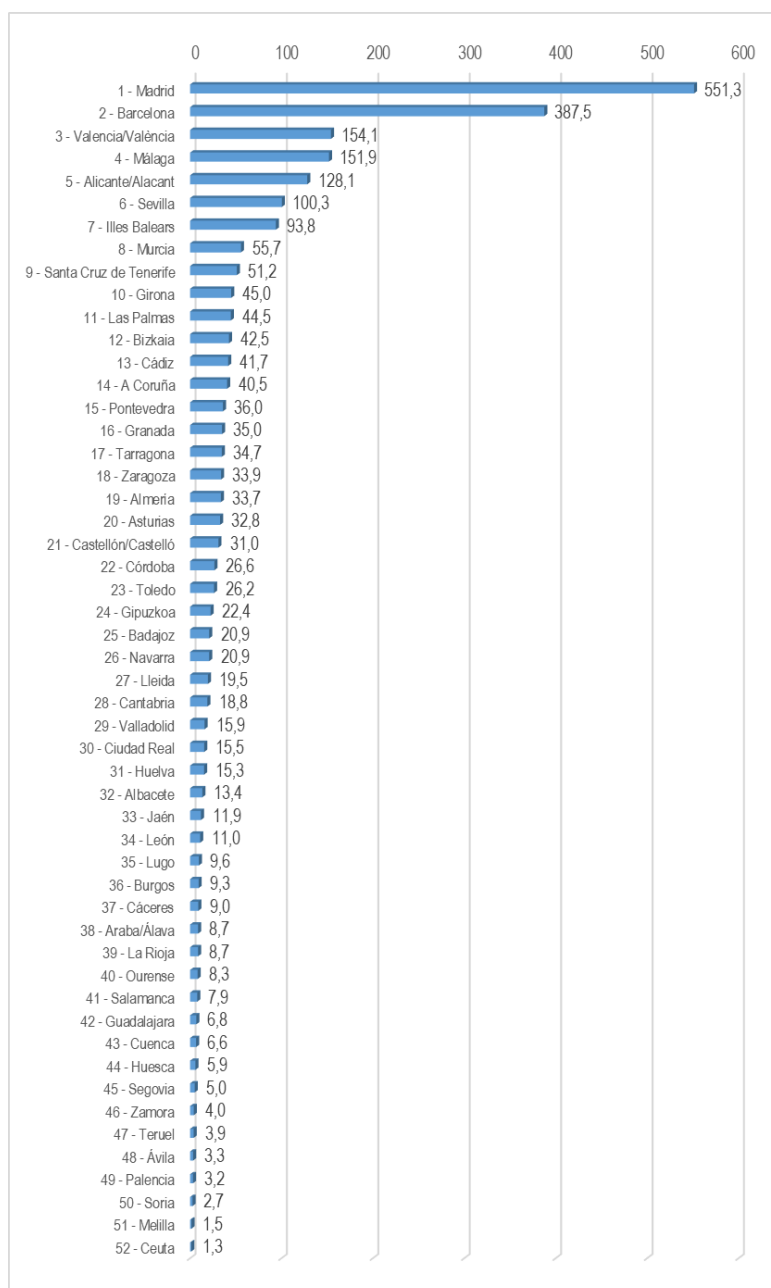

© Alfonso Miguel Márquez García. mmarquez@ujaen.es [@almimargar](https://twitter.com/almimargar)

Departamento de Organización de Empresas, Marketing y Sociología. Universidad de Jaén

Grupo de Investigación UJA "Dirección y Organización para la Competitividad" (SEJ 232). SECOT. Delegación de Jaén

Depósito Legal: J 300 – 2023. ISSN: 3020-6499

Disponible en Repositorio Institucional de Producción Científica de la Universidad de Jaén: <https://ruja.ujaen.es/handle/10953/617>

Disponible en <https://ammarquezgarcia.wixsite.com/mmarquez/informe-semanal-sociedades-espana>

INFORME SEMANAL DE EMPRENDIMIENTO SOCIETARIO MERCANTIL EN ESPAÑA

Sábado, 8 de junio de 2024

Año 2. Número 23

ACUMULADO HASTA EL 7 DE JUNIO

MEDIA SEMANAL POR CCAA DE SOCIEDADES MERCANTILES QUE HAN
PUBLICADO SU INSCRIPCIÓN EN EL BORME HASTA EL 7 DE JUNIO

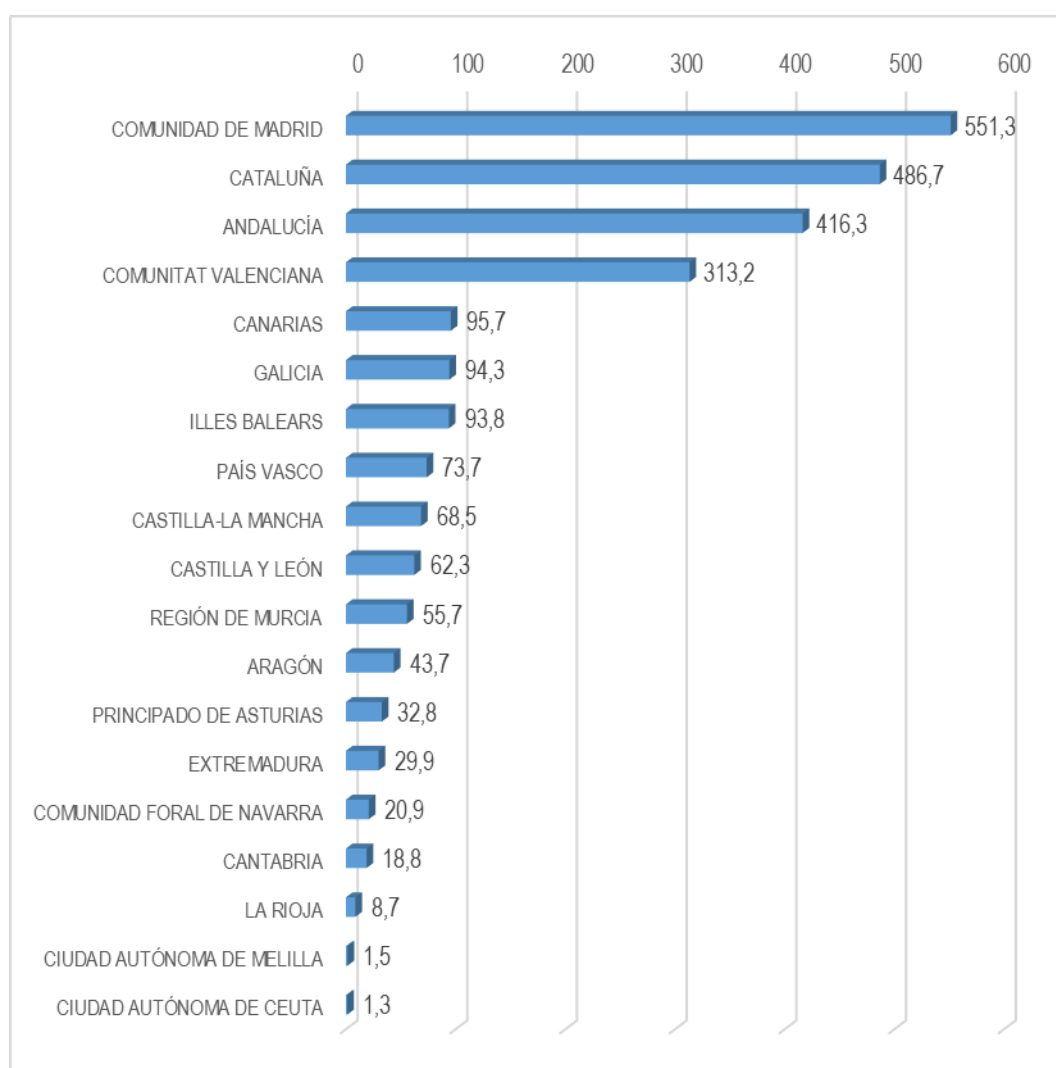

© Alfonso Miguel Márquez García.  mmarquez@ujaen.es  @almimargar

Departamento de Organización de Empresas, Marketing y Sociología. Universidad de Jaén

Grupo de Investigación UJA "Dirección y Organización para la Competitividad" (SEJ 232). SECOT. Delegación de Jaén

Depósito Legal: J 300 – 2023. ISSN: 3020-6499

Disponible en Repositorio Institucional de Producción Científica de la Universidad de Jaén: <https://ruja.ujaen.es/handle/10953/617>

Disponible en <https://ammarquezgarcia.wixsite.com/mmarquez/informe-semanal-sociedades-espana>

INFORME SEMANAL DE EMPRENDIMIENTO SOCIETARIO MERCANTIL EN ESPAÑA

Sábado, 8 de junio de 2024

Año 2. Número 23

ACUMULADO HASTA EL 7 DE JUNIO

CAPITAL SOCIAL SUSCRITO POR LAS SOCIEDADES MERCANTILES
QUE HAN PUBLICADO SU INSCRIPCIÓN EN EL BORME EN ESPAÑA
HASTA EL 7 DE JUNIO DE 2024 POR CCAA

RANK	CCAA	CAPITAL SOCIAL	%	% ACUM.
1	COMUNIDAD DE MADRID	706.455.483,19	22,55%	22,55%
2	CATALUÑA	623.907.193,29	19,91%	42,46%
3	ANDALUCÍA	527.561.080,23	16,84%	59,29%
4	COMUNITAT VALENCIANA	418.249.926,22	13,35%	72,64%
5	ARAGÓN	181.015.560,91	5,78%	78,42%
6	GALICIA	140.395.590,10	4,48%	82,90%
7	PAÍS VASCO	104.521.398,50	3,34%	86,24%
8	ILLES BALEARS	79.078.336,74	2,52%	88,76%
9	REGIÓN DE MURCIA	75.216.832,72	2,40%	91,16%
10	CASTILLA Y LEÓN	64.770.741,74	2,07%	93,23%
11	CANARIAS	52.582.668,83	1,68%	94,91%
12	CASTILLA-LA MANCHA	50.616.181,08	1,62%	96,52%
13	COMUNIDAD FORAL DE NAVARRA	26.975.921,86	0,86%	97,38%
14	LA RIOJA	24.777.303,00	0,79%	98,17%
15	PRINCIPADO DE ASTURIAS	23.495.349,99	0,75%	98,92%
16	EXTREMADURA	20.049.530,54	0,64%	99,56%
17	CANTABRIA	12.830.676,00	0,41%	99,97%
18	CIUDAD AUTÓNOMA DE MELILLA	499.488,00	0,02%	99,99%
19	CIUDAD AUTÓNOMA DE CEUTA	394.330,00	0,01%	100,00%
	ESPAÑA	3.133.393.592,94	100,00%	

© Alfonso Miguel Márquez García.  mmarquez@ujaen.es  @almimargar

Departamento de Organización de Empresas, Marketing y Sociología. Universidad de Jaén

Grupo de Investigación UJA "Dirección y Organización para la Competitividad" (SEJ 232). SECOT. Delegación de Jaén

Depósito Legal: J 300 – 2023. ISSN: 3020-6499

Disponible en Repositorio Institucional de Producción Científica de la Universidad de Jaén: <https://ruja.ujaen.es/handle/10953/617>

Disponible en <https://ammarquezgarcia.wixsite.com/mmarquez/informe-semanal-sociedades-espana>

INFORME SEMANAL DE EMPRENDIMIENTO SOCIETARIO MERCANTIL EN ESPAÑA

Sábado, 8 de junio de 2024

Año 2. Número 23

ACUMULADO HASTA EL 7 DE JUNIO

CAPITAL SOCIAL SUSCRITO POR LAS SOCIEDADES MERCANTILES QUE HAN PUBLICADO SU INSCRIPCIÓN EN EL BORME EN ESPAÑA HASTA EL 7 DE JUNIO DE 2024 POR PROVINCIAS

RANK	PROVINCIA	CAPITAL SOCIAL	%	% ACUM	RANK	PROVINCIA	CAPITAL SOCIAL	%	% ACUM
1	MADRID	706.455.483,19	22,55%	22,55%	26	ASTURIAS	23.495.349,99	0,75%	93,16%
2	BARCELONA	490.016.296,24	15,64%	38,18%	27	HUESCA	22.170.382,23	0,71%	93,86%
3	SEVILLA	251.613.358,84	8,03%	46,21%	28	TOLEDO	22.155.064,00	0,71%	94,57%
4	ALICANTE/ ALACANT	222.465.315,02	7,10%	53,31%	29	ALMERÍA	19.071.815,00	0,61%	95,18%
5	VALENCIA/ VALÈNCIA	181.405.524,20	5,79%	59,10%	30	BADAJOS	14.556.244,04	0,46%	95,64%
6	ZARAGOZA	133.942.349,68	4,27%	63,38%	31	CASTELLÓN/ CASTELLÓ	14.379.087,00	0,46%	96,10%
7	MÁLAGA	94.816.785,68	3,03%	66,40%	32	CANTABRIA	12.830.676,00	0,41%	96,51%
8	ILLES BALEARS	79.078.336,74	2,52%	68,93%	33	CIUDAD REAL	11.916.535,10	0,38%	96,89%
9	MURCIA	75.216.832,72	2,40%	71,33%	34	ALBACETE	11.916.429,00	0,38%	97,27%
10	PONTEVEDRA	69.249.787,00	2,21%	73,54%	35	JAÉN	11.422.070,00	0,36%	97,64%
11	CÓRDOBA	68.329.492,00	2,18%	75,72%	36	VALLADOLID	10.739.983,00	0,34%	97,98%
12	GIRONA	65.660.560,80	2,10%	77,81%	37	ARABA/ÁLAVA	9.148.772,00	0,29%	98,27%
13	A CORUÑA	59.854.930,04	1,91%	79,73%	38	BURGOS	7.620.492,58	0,24%	98,52%
14	BIZKAIA	51.761.713,90	1,65%	81,38%	39	LEÓN	6.688.900,33	0,21%	98,73%
15	GIPUZKOA	43.610.912,60	1,39%	82,77%	40	OURENSE	5.767.679,00	0,18%	98,91%
16	GRANADA	40.811.052,71	1,30%	84,07%	41	LUGO	5.523.194,06	0,18%	99,09%
17	TARRAGONA	38.027.696,25	1,21%	85,29%	42	CÁCERES	5.493.286,50	0,18%	99,26%
18	CÁDIZ	37.451.137,00	1,20%	86,48%	43	SALAMANCA	4.518.757,00	0,14%	99,41%
19	LLEIDA	30.202.640,00	0,96%	87,44%	44	HUELVA	4.045.369,00	0,13%	99,54%
20	NAVARRA	26.975.921,86	0,86%	88,31%	45	SEGOVIA	3.511.818,83	0,11%	99,65%
21	SANTA CRUZ DE TENERIFE	26.778.891,75	0,85%	89,16%	46	CUENCA	2.475.258,98	0,08%	99,73%
22	ZAMORA	26.252.007,00	0,84%	90,00%	47	GUADALAJARA	2.152.894,00	0,07%	99,80%
23	LAS PALMAS	25.803.777,08	0,82%	90,82%	48	PALENCIA	1.859.749,00	0,06%	99,86%
24	TERUEL	24.902.829,00	0,79%	91,62%	49	ÁVILA	1.832.364,00	0,06%	99,92%
25	LA RIOJA	24.777.303,00	0,79%	92,41%	50	SORIA	1.746.670,00	0,06%	99,97%
					51	MELILLA	499.488,00	0,02%	99,99%
					52	CEUTA	394.330,00	0,01%	100,00%
						ESPAÑA	3.133.393.592,94	100,00%	

© Alfonso Miguel Márquez García. mmarquez@ujaen.es [@almimargar](https://twitter.com/almimargar)

Departamento de Organización de Empresas, Marketing y Sociología. Universidad de Jaén

Grupo de Investigación UJA "Dirección y Organización para la Competitividad" (SEJ 232). SECOT. Delegación de Jaén

Depósito Legal: J 300 – 2023. ISSN: 3020-6499

Disponible en Repositorio Institucional de Producción Científica de la Universidad de Jaén: <https://ruja.ujaen.es/handle/10953/617>

Disponible en <https://ammarquezgarcia.wixsite.com/mmarquez/informe-semanal-sociedades-espana>

INFORME SEMANAL DE EMPRENDIMIENTO SOCIETARIO MERCANTIL EN ESPAÑA

Sábado, 8 de junio de 2024

Año 2. Número 23

El Informe Semanal de Emprendimiento Societario Mercantil en España surge de la actividad investigadora del Prof. Dr. Alfonso Miguel Márquez García, miembro del Grupo de Investigación UJA “Dirección y Organización para la Competitividad” (SEJ 232) de la Universidad de Jaén y de la Delegación de SECOT en Jaén con la intención de *promover el emprendimiento a través de la difusión semanal de los datos de creación de sociedades mercantiles* publicados en el Boletín Oficial del Registro Mercantil (BORME).

El Informe Semanal de Emprendimiento Societario Mercantil en España *presenta de forma gráfica y sencilla los datos semanales y acumulados de creación de sociedades mercantiles* publicados en el BORME hasta la fecha, *desagregados a nivel autonómico y provincial.*

El Informe Semanal de Emprendimiento Societario Mercantil en España pretende ser una *herramienta útil para la difusión de la actividad emprendedora societaria en España, en cada Comunidad Autónoma y en cada provincia.*

La publicación semanal en un formato fácil de interpretar de la creación de sociedades mercantiles desarrollada en España y desagregada a nivel autonómico y provincial, ofrece a los medios de comunicación y a los responsables de las actividades de promoción del emprendimiento una oportunidad de *conocer en tiempo real la actividad emprendedora societaria en España, en su Comunidad Autónoma y en su provincia, y su evolución, comparada también con el resto de territorios.*

Los datos aquí ofrecidos no tienen carácter oficial, aunque proceden de una fuente oficial, el Boletín Oficial del Registro Mercantil (https://www.boe.es/diario_borme/). El Registro Mercantil publica datos mensuales de acuerdo a la fecha de inscripción de las empresas. La fecha de publicación en el BORME es siempre posterior, por lo que pueden existir discrepancias dado que en este trabajo se analiza la información publicada diariamente, agregada de forma semanal.

Se permite la utilización de los datos, tablas y gráficos citando la procedencia de los mismos. Puede citarlo así:

Márquez-García, Alfonso Miguel (2024). *Informe Semanal de Emprendimiento Societario Mercantil en España*, 2(23), 3-7 junio: 1-16. ISSN: 3020-6499.

© Alfonso Miguel Márquez García.  mmarquez@ujaen.es  [@almimargar](https://twitter.com/almimargar)

Departamento de Organización de Empresas, Marketing y Sociología. Universidad de Jaén

Grupo de Investigación UJA “Dirección y Organización para la Competitividad” (SEJ 232). SECOT. Delegación de Jaén

Depósito Legal: J 300 – 2023. ISSN: 3020-6499

Disponible en Repositorio Institucional de Producción Científica de la Universidad de Jaén: <https://ruja.ujaen.es/handle/10953/617>

Disponible en <https://ammarquezgarcia.wixsite.com/mmarquez/informe-semanal-sociedades-espana>