

Informe Semanal de Emprendimiento Societario Mercantil en España



Año 2

Nº 20

13 al 17 de mayo de 2024

ISSN: 3020-6499

INFORME SEMANAL DE EMPRENDIMIENTO SOCIETARIO MERCANTIL EN ESPAÑA

Sábado, 18 de mayo de 2024

Año 2. Número 20

SEMANA DEL 13 A 17 DE MAYO DE 2024

RESUMEN NACIONAL DE SOCIEDADES MERCANTILES QUE HAN PUBLICADO SU INSCRIPCIÓN EN EL BORME EN ESPAÑA



SEMANTAL

BORME
Boletín Oficial del
Registro Mercantil

2.383 Sociedades Mercantiles publicadas esta semana en España

MAYOR NÚMERO DE INSCRIPCIONES ESTA SEMANA

PROVINCIAS		
	MADRID	463
	BARCELONA	397
	SEVILLA	180

COMUNIDADES AUTÓNOMAS		
	CATALUÑA	489
	ANDALUCÍA	469
	COMUNIDAD DE MADRID	463

ACUMULADO EN 2024

Sociedades Mercantiles publicadas en el BORME en España
en 2024 hasta hoy **48.926**

MAYOR NÚMERO DE INSCRIPCIONES EN 2024 HASTA HOY

PROVINCIAS		
	MADRID	10.830
	BARCELONA	7.697
	MÁLAGA	3.050

COMUNIDADES AUTÓNOMAS		
	COMUNIDAD DE MADRID	10.830
	CATALUÑA	9.655
	ANDALUCÍA	8.424

© Alfonso Miguel Márquez García.  mmarquez@ujaen.es  [@almimargar](https://twitter.com/almimargar)

Departamento de Organización de Empresas, Marketing y Sociología. Universidad de Jaén

Grupo de Investigación UJA "Dirección y Organización para la Competitividad" (SEJ 232). SECOT. Delegación de Jaén

Depósito Legal: J 300 – 2023. ISSN: 3020-6499

Disponible en Repositorio Institucional de Producción Científica de la Universidad de Jaén: <https://ruja.ujaen.es/handle/10953/617>

Disponible en <https://ammarquezgarcia.wixsite.com/mmarquez/informe-semanal-sociedades-espana>

INFORME SEMANAL DE EMPRENDIMIENTO SOCIETARIO MERCANTIL EN ESPAÑA

Sábado, 18 de mayo de 2024

Año 2. Número 20

SEMANA DEL 13 A 17 DE MAYO DE 2024

DISTRIBUCIÓN PROVINCIAL DE SOCIEDADES MERCANTILES QUE HAN PUBLICADO SU INSCRIPCIÓN EN EL BORME ESTA SEMANA

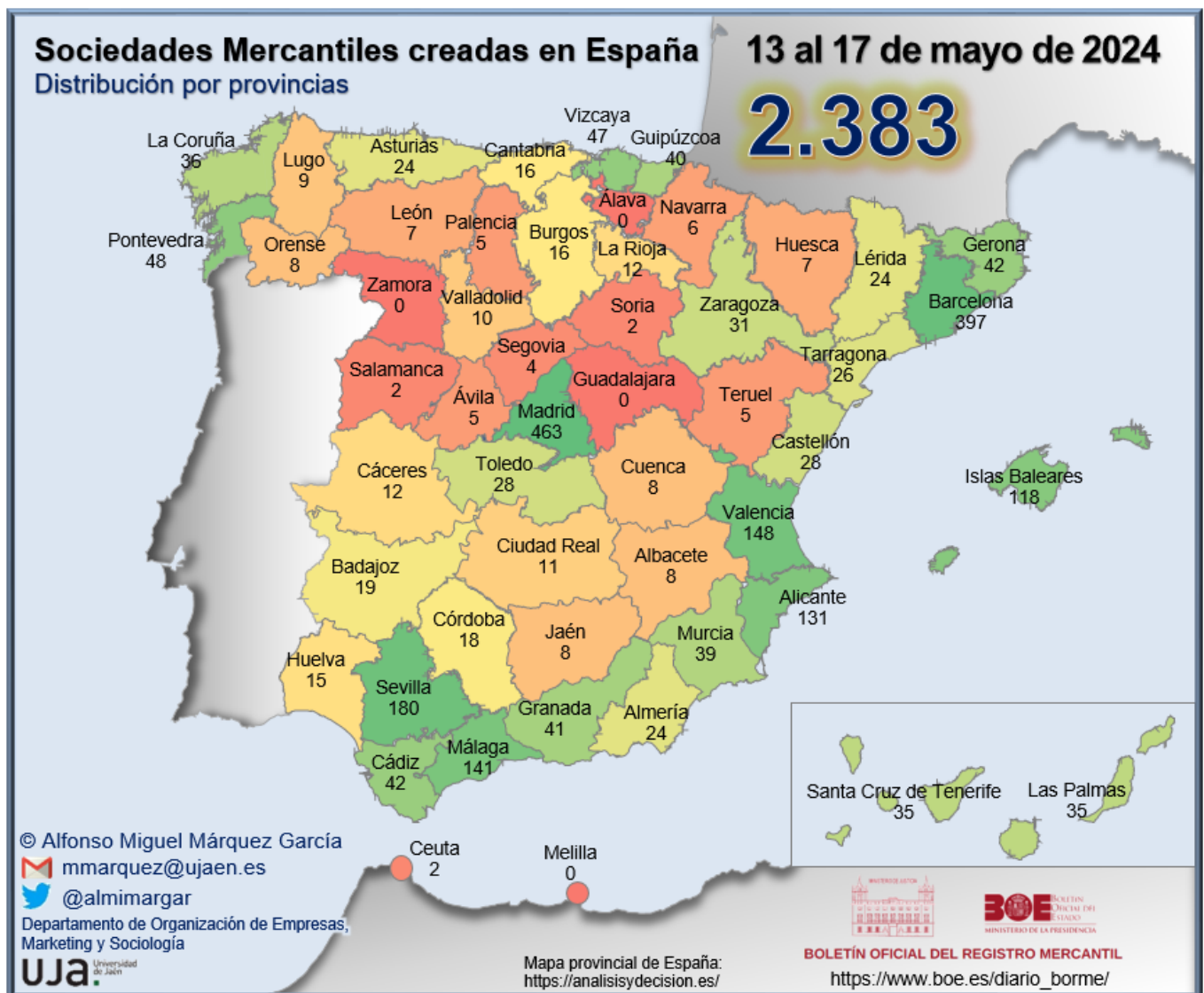

INFORME SEMANAL DE EMPREDIMIENTO SOCIETARIO MERCANTIL EN ESPAÑA

Sábado, 18 de mayo de 2024

Año 2. Número 20

SEMANA DEL 13 A 17 DE MAYO DE 2024

RANKING PROVINCIAL DE SOCIEDADES MERCANTILES QUE HAN PUBLICADO SU INSCRIPCIÓN EN EL BORME EN ESPAÑA ESTA SEMANA

Rank	Provincia	N	%	% Acum.
1	Madrid	463	19,43%	19,43%
2	Barcelona	397	16,66%	36,09%
3	Sevilla	180	7,55%	43,64%
4	Valencia/ València	148	6,21%	49,85%
5	Málaga	141	5,92%	55,77%
6	Alicante/ Alacant	131	5,50%	61,27%
7	Illes Balears	118	4,95%	66,22%
8	Pontevedra	48	2,01%	68,23%
9	Bizkaia	47	1,97%	70,21%
10	Cádiz	42	1,76%	71,97%
11	Girona	42	1,76%	73,73%
12	Granada	41	1,72%	75,45%
13	Gipuzkoa	40	1,68%	77,13%
14	Murcia	39	1,64%	78,77%
15	A Coruña	36	1,51%	80,28%
16	Las Palmas	35	1,47%	81,75%
17	Santa Cruz de Tenerife	35	1,47%	83,21%
18	Zaragoza	31	1,30%	84,52%
19	Castellón/ Castelló	28	1,17%	85,69%
20	Toledo	28	1,17%	86,87%
21	Tarragona	26	1,09%	87,96%
22	Almería	24	1,01%	88,96%
23	Asturias	24	1,01%	89,97%
24	Lleida	24	1,01%	90,98%
25	Badajoz	19	0,80%	91,78%

Rank	Provincia	N	%	% Acum.
26	Córdoba	18	0,76%	92,53%
27	Burgos	16	0,67%	93,20%
28	Cantabria	16	0,67%	93,87%
29	Huelva	15	0,63%	94,50%
30	Cáceres	12	0,50%	95,01%
31	La Rioja	12	0,50%	95,51%
32	Ciudad Real	11	0,46%	95,97%
33	Valladolid	10	0,42%	96,39%
34	Lugo	9	0,38%	96,77%
35	Albacete	8	0,34%	97,10%
36	Cuenca	8	0,34%	97,44%
37	Jaén	8	0,34%	97,78%
38	Ourense	8	0,34%	98,11%
39	Huesca	7	0,29%	98,41%
40	León	7	0,29%	98,70%
41	Navarra	6	0,25%	98,95%
42	Ávila	5	0,21%	99,16%
43	Palencia	5	0,21%	99,37%
44	Teruel	5	0,21%	99,58%
45	Segovia	4	0,17%	99,75%
46	Ceuta	2	0,08%	99,83%
47	Salamanca	2	0,08%	99,92%
48	Soria	2	0,08%	100,00%
49	Araba/Álava	0	0,00%	100,00%
50	Guadalajara	0	0,00%	100,00%
51	Melilla	0	0,00%	100,00%
52	Zamora	0	0,00%	100,00%
	España	2.383	100,00%	

© Alfonso Miguel Márquez García. mmarquez@ujaen.es [@almimargar](https://twitter.com/almimargar)

Departamento de Organización de Empresas, Marketing y Sociología. Universidad de Jaén

Grupo de Investigación UJA "Dirección y Organización para la Competitividad" (SEJ 232). SECOT. Delegación de Jaén

Depósito Legal: J 300 – 2023. ISSN: 3020-6499

Disponible en Repositorio Institucional de Producción Científica de la Universidad de Jaén: <https://ruja.ujaen.es/handle/10953/617>

Disponible en <https://ammarquezgarcia.wixsite.com/mmarquez/informe-semanal-sociedades-espana>

INFORME SEMANAL DE EMPRENDIMIENTO SOCIETARIO MERCANTIL EN ESPAÑA

Sábado, 18 de mayo de 2024

Año 2. Número 20

SEMANA DEL 13 A 17 DE MAYO DE 2024

RANKING POR COMUNIDADES AUTÓNOMAS DE SOCIEDADES MERCANTILES QUE HAN PUBLICADO SU INSCRIPCIÓN EN EL BORME EN ESPAÑA ESTA SEMANA

Rank	COMUNIDAD AUTÓNOMA	N	%	% ACUMULADO
1	CATALUÑA	489	20,52%	20,52%
2	ANDALUCÍA	469	19,68%	40,20%
3	COMUNIDAD DE MADRID	463	19,43%	59,63%
4	COMUNITAT VALENCIANA	307	12,88%	72,51%
5	ILLES BALEARS	118	4,95%	77,47%
6	GALICIA	101	4,24%	81,70%
7	PAÍS VASCO	87	3,65%	85,35%
8	CANARIAS	70	2,94%	88,29%
9	CASTILLA-LA MANCHA	55	2,31%	90,60%
10	CASTILLA Y LEÓN	51	2,14%	92,74%
11	ARAGÓN	43	1,80%	94,54%
12	REGIÓN DE MURCIA	39	1,64%	96,18%
13	EXTREMADURA	31	1,30%	97,48%
14	PRINCIPADO DE ASTURIAS	24	1,01%	98,49%
15	CANTABRIA	16	0,67%	99,16%
16	LA RIOJA	12	0,50%	99,66%
17	COMUNIDAD FORAL DE NAVARRA	6	0,25%	99,92%
18	CIUDAD AUTÓNOMA DE CEUTA	2	0,08%	100,00%
19	CIUDAD AUTÓNOMA DE MELILLA	0	0,00%	100,00%
	ESPAÑA	2.383	100,00%	

© Alfonso Miguel Márquez García.  mmarquez@ujaen.es  @almimargar

Departamento de Organización de Empresas, Marketing y Sociología. Universidad de Jaén

Grupo de Investigación UJA "Dirección y Organización para la Competitividad" (SEJ 232). SECOT. Delegación de Jaén

Depósito Legal: J 300 – 2023. ISSN: 3020-6499

Disponible en Repositorio Institucional de Producción Científica de la Universidad de Jaén: <https://ruja.ujaen.es/handle/10953/617>

Disponible en <https://ammarquezgarcia.wixsite.com/mmarquez/informe-semanal-sociedades-espana>

INFORME SEMANAL DE EMPRENDIMIENTO SOCIETARIO MERCANTIL EN ESPAÑA

Sábado, 18 de mayo de 2024

Año 2. Número 20

SEMANA DEL 13 A 17 DE MAYO DE 2024

SOCIEDADES MERCANTILES QUE HAN PUBLICADO SU INSCRIPCIÓN EN EL BORNE EN ESPAÑA ESTA SEMANA POR CCAA Y PROVINCIAS

ANDALUCÍA	469	19,68%	CATALUÑA	489	20,52%
Almería	24	1,01%	Barcelona	397	16,66%
Cádiz	42	1,76%	Girona	42	1,76%
Córdoba	18	0,76%	Lleida	24	1,01%
Granada	41	1,72%	Tarragona	26	1,09%
Huelva	15	0,63%	CIUDAD AUTÓNOMA DE CEUTA	2	0,08%
Jaén	8	0,34%	Ceuta	2	0,08%
Málaga	141	5,92%	CIUDAD AUTÓNOMA DE MELILLA	0	0,00%
Sevilla	180	7,55%	Melilla	0	0,00%
ARAGÓN	43	1,80%	COMUNIDAD DE MADRID	463	19,43%
Huesca	7	0,29%	Madrid	463	19,43%
Teruel	5	0,21%	COMUNIDAD FORAL DE NAVARRA	6	0,25%
Zaragoza	31	1,30%	Navarra	6	0,25%
CANARIAS	70	2,94%	COMUNITAT VALENCIANA	307	12,88%
Las Palmas	35	1,47%	Alicante/Alacant	131	5,50%
Santa Cruz de Tenerife	35	1,47%	Castellón/Castelló	28	1,17%
CANTABRIA	16	0,67%	Valencia/València	148	6,21%
Cantabria	16	0,67%	EXTREMADURA	31	1,30%
CASTILLA Y LEÓN	51	2,14%	Badajoz	19	0,80%
Ávila	5	0,21%	Cáceres	12	0,50%
Burgos	16	0,67%	GALICIA	101	4,24%
León	7	0,29%	A Coruña	36	1,51%
Palencia	5	0,21%	Lugo	9	0,38%
Salamanca	2	0,08%	Ourense	8	0,34%
Segovia	4	0,17%	Pontevedra	48	2,01%
Soria	2	0,08%	ILLES BALEARS	118	4,95%
Valladolid	10	0,42%	Illes Balears	118	4,95%
Zamora	0	0,00%	LA RIOJA	12	0,50%
CASTILLA-LA MANCHA	55	2,31%	La Rioja	12	0,50%
Albacete	8	0,34%	PAÍS VASCO	87	3,65%
Ciudad Real	11	0,46%	Araba/Álava	0	0,00%
Cuenca	8	0,34%	Bizkaia	47	1,97%
Guadalajara	0	0,00%	Gipuzkoa	40	1,68%
Toledo	28	1,17%	PRINCIPADO DE ASTURIAS	24	1,01%
			Asturias	24	1,01%
			REGIÓN DE MURCIA	39	1,64%
			Murcia	39	1,64%
			ESPAÑA	2.383	100,00%

© Alfonso Miguel Márquez García.  mmarquez@ujaen.es  @almimargar

Departamento de Organización de Empresas, Marketing y Sociología. Universidad de Jaén

Grupo de Investigación UJA "Dirección y Organización para la Competitividad" (SEJ 232). SECOT. Delegación de Jaén

Depósito Legal: J 300 – 2023. ISSN: 3020-6499

Disponible en Repositorio Institucional de Producción Científica de la Universidad de Jaén: <https://ruja.ujaen.es/handle/10953/617>

Disponible en <https://ammarquezgarcia.wixsite.com/mmarquez/informe-semanal-sociedades-espana>

INFORME SEMANAL DE EMPRENDIMIENTO SOCIETARIO MERCANTIL EN ESPAÑA

Sábado, 18 de mayo de 2024

Año 2. Número 20

SEMANA DEL 13 A 17 DE MAYO DE 2024

CAPITAL SOCIAL SUSCRITO POR LAS SOCIEDADES MERCANTILES QUE HAN PUBLICADO SU INSCRIPCIÓN EN EL BORNE EN ESPAÑA ESTA SEMANA POR CCAA

RANK	CCAA	CAPITAL SOCIAL	%	% ACUM.
1	COMUNIDAD DE MADRID	18.048.795,06	27,87%	27,87%
2	ANDALUCÍA	10.664.429,50	16,46%	44,33%
3	COMUNITAT VALENCIANA	10.186.796,00	15,73%	60,06%
4	CATALUÑA	9.117.028,32	14,08%	74,13%
5	GALICIA	6.583.055,00	10,16%	84,30%
6	PAÍS VASCO	3.118.576,00	4,81%	89,11%
7	ILLES BALEARS	1.922.882,00	2,97%	92,08%
8	CANARIAS	1.182.328,00	1,83%	93,91%
9	ARAGÓN	986.301,00	1,52%	95,43%
10	CASTILLA Y LEÓN	874.551,00	1,35%	96,78%
11	EXTREMADURA	634.008,50	0,98%	97,76%
12	REGIÓN DE MURCIA	539.890,00	0,83%	98,59%
13	CASTILLA-LA MANCHA	324.769,00	0,50%	99,09%
14	PRINCIPADO DE ASTURIAS	314.548,00	0,49%	99,58%
15	LA RIOJA	123.000,00	0,19%	99,77%
16	CANTABRIA	120.212,00	0,19%	99,95%
17	COMUNIDAD FORAL DE NAVARRA	18.000,00	0,03%	99,98%
18	CIUDAD AUTÓNOMA DE CEUTA	12.000,00	0,02%	100,00%
19	CIUDAD AUTÓNOMA DE MELILLA	-	0,00%	100,00%
	ESPAÑA	64.771.169,38	100,00%	

© Alfonso Miguel Márquez García.  mmarquez@ujaen.es  @almimargar

Departamento de Organización de Empresas, Marketing y Sociología. Universidad de Jaén

Grupo de Investigación UJA "Dirección y Organización para la Competitividad" (SEJ 232). SECOT. Delegación de Jaén

Depósito Legal: J 300 – 2023. ISSN: 3020-6499

Disponible en Repositorio Institucional de Producción Científica de la Universidad de Jaén: <https://ruja.ujaen.es/handle/10953/617>

Disponible en <https://ammarquezgarcia.wixsite.com/mmarquez/informe-semanal-sociedades-espana>

INFORME SEMANAL DE EMPRENDIMIENTO SOCIETARIO MERCANTIL EN ESPAÑA

Sábado, 18 de mayo de 2024

Año 2. Número 20

SEMANA DEL 13 A 17 DE MAYO DE 2024

CAPITAL SOCIAL SUSCRITO POR LAS SOCIEDADES MERCANTILES QUE HAN PUBLICADO SU INSCRIPCIÓN EN EL BORME EN ESPAÑA ESTA SEMANA POR PROVINCIAS

RANK	PROVINCIA	CAPITAL SOCIAL	%	% ACUM.	RANK	PROVINCIA	CAPITAL SOCIAL	%	% ACUM.
1	MADRID	18.048.795,06	27,87%	27,87%	26	ALMERÍA	235.662,00	0,36%	97,06%
2	BARCELONA	8.232.756,00	12,71%	40,58%	27	BADAJOS	223.001,00	0,34%	97,41%
3	GRANADA	6.650.873,00	10,27%	50,84%	28	HUESCA	182.401,00	0,28%	97,69%
4	VALENCIA/ VALÈNCIA	5.796.247,00	8,95%	59,79%	29	BURGOS	176.112,00	0,27%	97,96%
5	PONTEVEDRA	5.639.172,00	8,71%	68,50%	30	CÓRDOBA	148.751,00	0,23%	98,19%
6	CASTELLÓN/ CASTELLÓ	2.646.327,00	4,09%	72,59%	31	SALAMANCA	139.620,00	0,22%	98,41%
7	GIPUZKOA	2.483.132,00	3,83%	76,42%	32	TOLEDO	132.629,00	0,20%	98,61%
8	SEVILLA	1.989.348,00	3,07%	79,49%	33	LA RIOJA	123.000,00	0,19%	98,80%
9	ILLES BALEARS	1.922.882,00	2,97%	82,46%	34	CANTABRIA	120.212,00	0,19%	98,99%
10	ALICANTE/ ALACANT	1.744.222,00	2,69%	85,15%	35	CIUDAD REAL	117.032,00	0,18%	99,17%
11	MÁLAGA	1.098.889,50	1,70%	86,85%	36	PALENCIA	79.500,00	0,12%	99,29%
12	ZARAGOZA	781.900,00	1,21%	88,06%	37	JAÉN	78.500,00	0,12%	99,41%
13	SANTA CRUZ DE TENERIFE	660.257,00	1,02%	89,07%	38	ÁVILA	69.000,00	0,11%	99,52%
14	BIZKAIA	635.444,00	0,98%	90,06%	39	HUELVA	63.750,00	0,10%	99,62%
15	A CORUÑA	611.406,00	0,94%	91,00%	40	OURENSE	56.300,00	0,09%	99,70%
16	MURCIA	539.890,00	0,83%	91,83%	41	CUENCA	48.103,00	0,07%	99,78%
17	LAS PALMAS	522.071,00	0,81%	92,64%	42	VALLADOLID	41.219,00	0,06%	99,84%
18	CÁCERES	411.007,50	0,63%	93,27%	43	ALBACETE	27.005,00	0,04%	99,88%
19	CÁDIZ	398.656,00	0,62%	93,89%	44	TERUEL	22.000,00	0,03%	99,92%
20	LEÓN	345.000,00	0,53%	94,42%	45	SEGOVIA	18.100,00	0,03%	99,94%
21	LLEIDA	316.640,00	0,49%	94,91%	46	NAVARRA	18.000,00	0,03%	99,97%
22	ASTURIAS	314.548,00	0,49%	95,40%	47	CEUTA	12.000,00	0,02%	99,99%
23	TARRAGONA	286.351,00	0,44%	95,84%	48	SORIA	6.000,00	0,01%	100,00%
24	GIRONA	281.281,32	0,43%	96,27%	49	ARABA/ ÁLAVA	-	0,00%	100,00%
25	LUGO	276.177,00	0,43%	96,70%	50	GUADALAJARA	-	0,00%	100,00%
					51	MELILLA	-	0,00%	100,00%
					52	ZAMORA	-	0,00%	100,00%
						ESPAÑA	64.771.169,38	100,00%	

© Alfonso Miguel Márquez García.  mmarquez@ujaen.es  @almimargar

Departamento de Organización de Empresas, Marketing y Sociología. Universidad de Jaén

Grupo de Investigación UJA "Dirección y Organización para la Competitividad" (SEJ 232). SECOT. Delegación de Jaén

Depósito Legal: J 300 – 2023. ISSN: 3020-6499

Disponible en Repositorio Institucional de Producción Científica de la Universidad de Jaén: <https://ruja.ujaen.es/handle/10953/617>

Disponible en <https://ammarquezgarcia.wixsite.com/mmarquez/informe-semanal-sociedades-espana>

INFORME SEMANAL DE EMPRENDIMIENTO SOCIETARIO MERCANTIL EN ESPAÑA

Sábado, 18 de mayo de 2024

Año 2. Número 20

ACUMULADO HASTA EL 17 DE MAYO

ACUMULADO EN 2024

DISTRIBUCIÓN PROVINCIAL DE SOCIEDADES MERCANTILES QUE HAN PUBLICADO SU INSCRIPCIÓN EN EL BORME HASTA EL 17 DE MAYO DE 2024

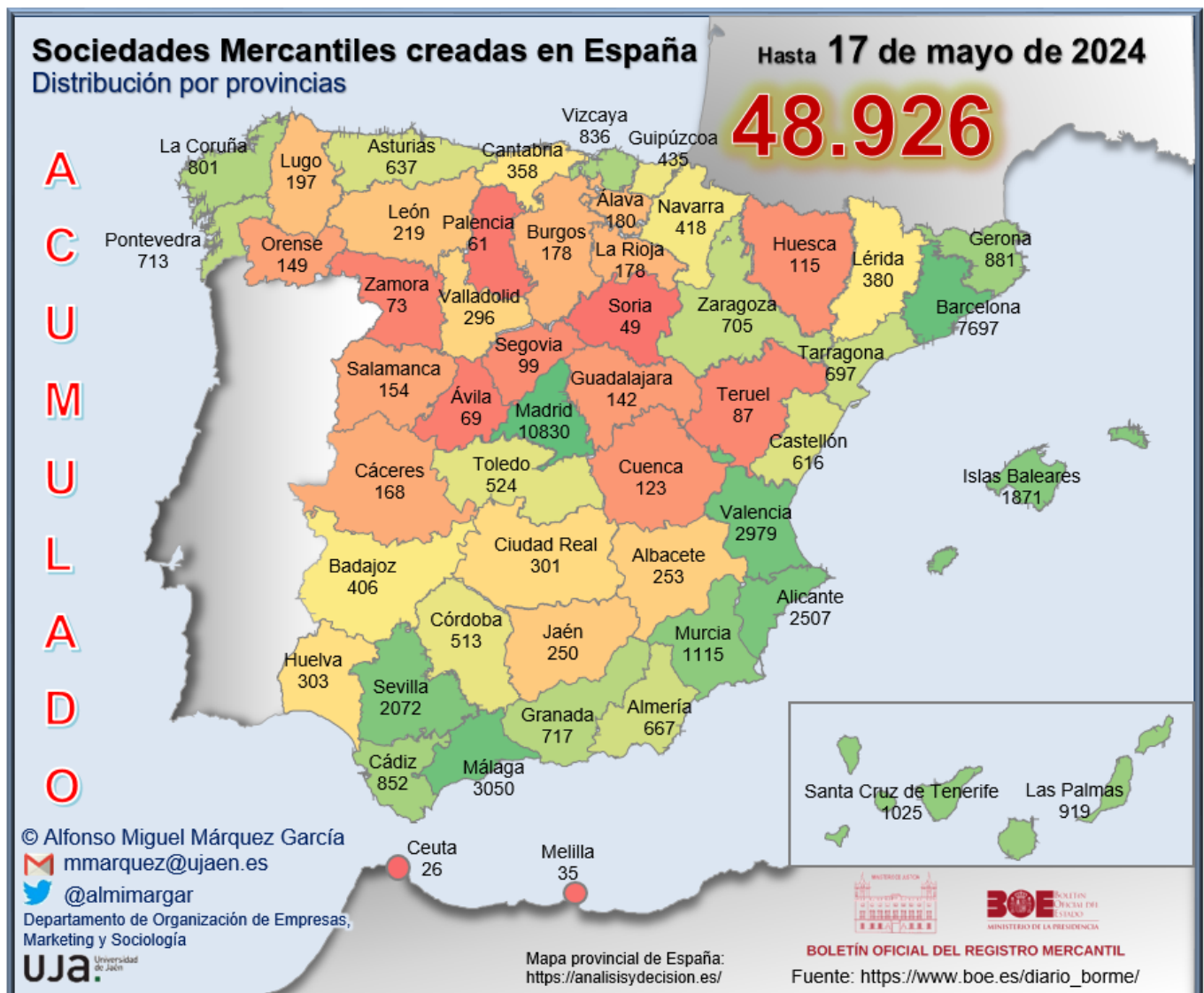

INFORME SEMANAL DE EMPRESARIATO SOCIETARIO MERCANTIL EN ESPAÑA

Sábado, 18 de mayo de 2024

Año 2. Número 20

ACUMULADO HASTA EL 17 DE MAYO

RANKING PROVINCIAL DE SOCIEDADES MERCANTILES QUE HAN PUBLICADO SU INSCRIPCIÓN EN EL BORNE EN ESPAÑA HASTA EL 17 DE MAYO DE 2024

Rank	Provincia	N	%	% Acum.
1	Madrid	10.830	22,14%	22,14%
2	Barcelona	7.697	15,73%	37,87%
3	Málaga	3.050	6,23%	44,10%
4	Valencia/ València	2.979	6,09%	50,19%
5	Alicante/ Alacant	2.507	5,12%	55,31%
6	Sevilla	2.072	4,23%	59,55%
7	Illes Balears	1.871	3,82%	63,37%
8	Murcia	1.115	2,28%	65,65%
9	Santa Cruz de Tenerife	1.025	2,10%	67,75%
10	Las Palmas	919	1,88%	69,63%
11	Girona	881	1,80%	71,43%
12	Cádiz	852	1,74%	73,17%
13	Bizkaia	836	1,71%	74,88%
14	A Coruña	801	1,64%	76,51%
15	Granada	717	1,47%	77,98%
16	Pontevedra	713	1,46%	79,44%
17	Zaragoza	705	1,44%	80,88%
18	Tarragona	697	1,42%	82,30%
19	Almería	667	1,36%	83,67%
20	Asturias	637	1,30%	84,97%
21	Castellón/ Castelló	616	1,26%	86,23%
22	Toledo	524	1,07%	87,30%
23	Córdoba	513	1,05%	88,35%
24	Gipuzkoa	435	0,89%	89,23%
25	Navarra	418	0,85%	90,09%

Rank	Provincia	N	%	% Acum.
26	Badajoz	406	0,83%	90,92%
27	Lleida	380	0,78%	91,70%
28	Cantabria	358	0,73%	92,43%
29	Huelva	303	0,62%	93,05%
30	Ciudad Real	301	0,62%	93,66%
31	Valladolid	296	0,60%	94,27%
32	Albacete	253	0,52%	94,78%
33	Jaén	250	0,51%	95,29%
34	León	219	0,45%	95,74%
35	Lugo	197	0,40%	96,15%
36	Araba/Álava	180	0,37%	96,51%
37	Burgos	178	0,36%	96,88%
38	La Rioja	178	0,36%	97,24%
39	Cáceres	168	0,34%	97,58%
40	Salamanca	154	0,31%	97,90%
41	Ourense	149	0,30%	98,20%
42	Guadalajara	142	0,29%	98,49%
43	Cuenca	123	0,25%	98,75%
44	Huesca	115	0,24%	98,98%
45	Segovia	99	0,20%	99,18%
46	Teruel	87	0,18%	99,36%
47	Zamora	73	0,15%	99,51%
48	Ávila	69	0,14%	99,65%
49	Palencia	61	0,12%	99,78%
50	Soria	49	0,10%	99,88%
51	Melilla	35	0,07%	99,95%
52	Ceuta	26	0,05%	100,00%
	España	48.926	100,00%	

© Alfonso Miguel Márquez García. mmarquez@ujaen.es [@almimargar](https://twitter.com/almimargar)

Departamento de Organización de Empresas, Marketing y Sociología. Universidad de Jaén

Grupo de Investigación UJA "Dirección y Organización para la Competitividad" (SEJ 232). SECOT. Delegación de Jaén

Depósito Legal: J 300 – 2023. ISSN: 3020-6499

Disponible en Repositorio Institucional de Producción Científica de la Universidad de Jaén: <https://ruja.ujaen.es/handle/10953/617>

Disponible en <https://ammarquezgarcia.wixsite.com/mmarquez/informe-semanal-sociedades-espana>

INFORME SEMANAL DE EMPRENDIMIENTO SOCIETARIO MERCANTIL EN ESPAÑA

Sábado, 18 de mayo de 2024

Año 2. Número 20

ACUMULADO HASTA EL 17 DE MAYO RANKING POR COMUNIDADES AUTÓNOMAS DE SOCIEDADES MERCANTILES QUE HAN PUBLICADO SU INSCRIPCIÓN EN EL BORME EN ESPAÑA HASTA EL 17 DE MAYO DE 2024

Rank	COMUNIDAD AUTÓNOMA	N	%	% ACUMULADO
1	COMUNIDAD DE MADRID	10.830	22,14%	22,14%
2	CATALUÑA	9.655	19,73%	41,87%
3	ANDALUCÍA	8.424	17,22%	59,09%
4	COMUNITAT VALENCIANA	6.102	12,47%	71,56%
5	CANARIAS	1.944	3,97%	75,53%
6	ILLES BALEARS	1.871	3,82%	79,36%
7	GALICIA	1.860	3,80%	83,16%
8	PAÍS VASCO	1.451	2,97%	86,12%
9	CASTILLA-LA MANCHA	1.343	2,74%	88,87%
10	CASTILLA Y LEÓN	1.198	2,45%	91,32%
11	REGIÓN DE MURCIA	1.115	2,28%	93,60%
12	ARAGÓN	907	1,85%	95,45%
13	PRINCIPADO DE ASTURIAS	637	1,30%	96,75%
14	EXTREMADURA	574	1,17%	97,93%
15	COMUNIDAD FORAL DE NAVARRA	418	0,85%	98,78%
16	CANTABRIA	358	0,73%	99,51%
17	LA RIOJA	178	0,36%	99,88%
18	CIUDAD AUTÓNOMA DE MELILLA	35	0,07%	99,95%
19	CIUDAD AUTÓNOMA DE CEUTA	26	0,05%	100,00%
	ESPAÑA	48.926	100,00%	

© Alfonso Miguel Márquez García.  mmarquez@ujaen.es  @almimargar

Departamento de Organización de Empresas, Marketing y Sociología. Universidad de Jaén

Grupo de Investigación UJA "Dirección y Organización para la Competitividad" (SEJ 232). SECOT. Delegación de Jaén

Depósito Legal: J 300 – 2023. ISSN: 3020-6499

Disponible en Repositorio Institucional de Producción Científica de la Universidad de Jaén: <https://ruja.ujaen.es/handle/10953/617>

Disponible en <https://ammarquezgarcia.wixsite.com/mmarquez/informe-semanal-sociedades-espana>

INFORME SEMANAL DE EMPRENDIMIENTO SOCIETARIO MERCANTIL EN ESPAÑA

Sábado, 18 de mayo de 2024

Año 2. Número 20

ACUMULADO HASTA EL 17 DE MAYO

SOCIEDADES MERCANTILES QUE HAN PUBLICADO SU INSCRIPCIÓN EN EL BORME HASTA EL 17 DE MAYO DE 2024 POR CCAA Y PROVINCIAS

ANDALUCÍA	8.424	17,22%	CATALUÑA	9.655	19,73%
Almería	667	1,36%	Barcelona	7.697	15,73%
Cádiz	852	1,74%	Girona	881	1,80%
Córdoba	513	1,05%	Lleida	380	0,78%
Granada	717	1,47%	Tarragona	697	1,42%
Huelva	303	0,62%	CIUDAD AUTÓNOMA DE CEUTA	26	0,05%
Jaén	250	0,51%	Ceuta	26	0,05%
Málaga	3.050	6,23%	CIUDAD AUTÓNOMA DE MELILLA	35	0,07%
Sevilla	2.072	4,23%	Melilla	35	0,07%
ARAGÓN	907	1,85%	COMUNIDAD DE MADRID	10.830	22,14%
Huesca	115	0,24%	Madrid	10.830	22,14%
Teruel	87	0,18%	COMUNIDAD FORAL DE NAVARRA	418	0,85%
Zaragoza	705	1,44%	Navarra	418	0,85%
CANARIAS	1.944	3,97%	COMUNITAT VALENCIANA	6.102	12,47%
Las Palmas	919	1,88%	Alicante/Alacant	2.507	5,12%
Santa Cruz de Tenerife	1.025	2,10%	Castellón/Castelló	616	1,26%
CANTABRIA	358	0,73%	Valencia/València	2.979	6,09%
Cantabria	358	0,73%	EXTREMADURA	574	1,17%
CASTILLA Y LEÓN	1.198	2,45%	Badajoz	406	0,83%
Ávila	69	0,14%	Cáceres	168	0,34%
Burgos	178	0,36%	GALICIA	1.860	3,80%
León	219	0,45%	A Coruña	801	1,64%
Palencia	61	0,12%	Lugo	197	0,40%
Salamanca	154	0,31%	Ourense	149	0,30%
Segovia	99	0,20%	Pontevedra	713	1,46%
Soria	49	0,10%	ILLES BALEARS	1.871	3,82%
Valladolid	296	0,60%	Illes Balears	1.871	3,82%
Zamora	73	0,15%	LA RIOJA	178	0,36%
CASTILLA-LA MANCHA	1.343	2,74%	La Rioja	178	0,36%
Albacete	253	0,52%	PAÍS VASCO	1.451	2,97%
Ciudad Real	301	0,62%	Araba/Álava	180	0,37%
Cuenca	123	0,25%	Bizkaia	836	1,71%
Guadalajara	142	0,29%	Gipuzkoa	435	0,89%
Toledo	524	1,07%	PRINCIPADO DE ASTURIAS	637	1,30%
			Asturias	637	1,30%
			REGIÓN DE MURCIA	1.115	2,28%
			Murcia	1.115	2,28%
			ESPAÑA	48.926	100,00%

© Alfonso Miguel Márquez García.  mmarquez@ujaen.es  @almimargar

Departamento de Organización de Empresas, Marketing y Sociología. Universidad de Jaén

Grupo de Investigación UJA "Dirección y Organización para la Competitividad" (SEJ 232). SECOT. Delegación de Jaén

Depósito Legal: J 300 – 2023. ISSN: 3020-6499

Disponible en Repositorio Institucional de Producción Científica de la Universidad de Jaén: <https://ruja.ujaen.es/handle/10953/617>

Disponible en <https://ammarquegarcia.wixsite.com/mmarquez/informe-semanal-sociedades-espana>

INFORME SEMANAL DE EMPRENDIMIENTO SOCIETARIO MERCANTIL EN ESPAÑA

Sábado, 18 de mayo de 2024

Año 2. Número 20

ACUMULADO HASTA EL 17 DE MAYO

MEDIA SEMANAL PROVINCIAL DE SOCIEDADES MERCANTILES QUE HAN PUBLICADO SU INSCRIPCIÓN EN EL BORME HASTA EL 17 DE MAYO

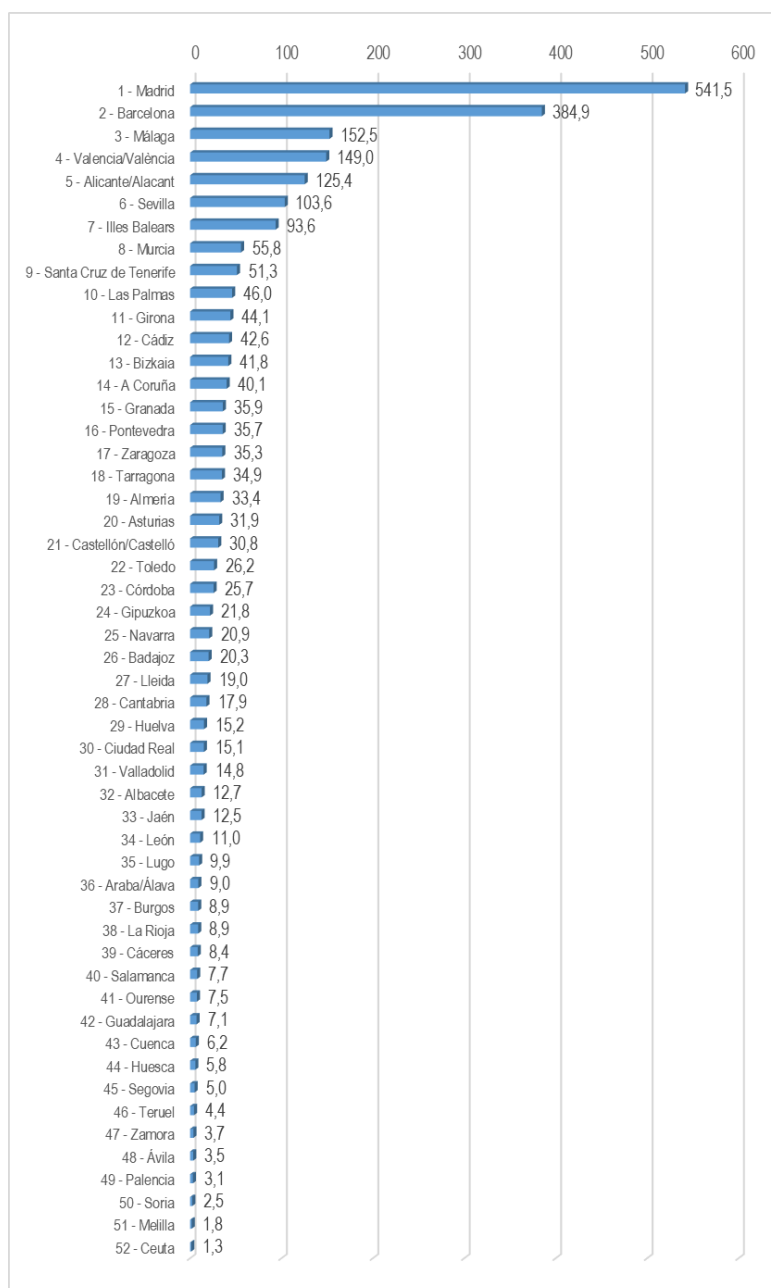

© Alfonso Miguel Márquez García. mmarquez@ujaen.es [@almimargar](https://twitter.com/almimargar)

Departamento de Organización de Empresas, Marketing y Sociología. Universidad de Jaén

Grupo de Investigación UJA "Dirección y Organización para la Competitividad" (SEJ 232). SECOT. Delegación de Jaén

Depósito Legal: J 300 – 2023. ISSN: 3020-6499

Disponible en Repositorio Institucional de Producción Científica de la Universidad de Jaén: <https://ruja.ujaen.es/handle/10953/617>

Disponible en <https://ammarquezgarcia.wixsite.com/mmarquez/informe-semanal-sociedades-espana>

INFORME SEMANAL DE EMPRENDIMIENTO SOCIETARIO MERCANTIL EN ESPAÑA

Sábado, 18 de mayo de 2024

Año 2. Número 20

ACUMULADO HASTA EL 17 DE MAYO

MEDIA SEMANAL POR CCAA DE SOCIEDADES MERCANTILES QUE HAN PUBLICADO SU INSCRIPCIÓN EN EL BORME HASTA EL 17 DE MAYO

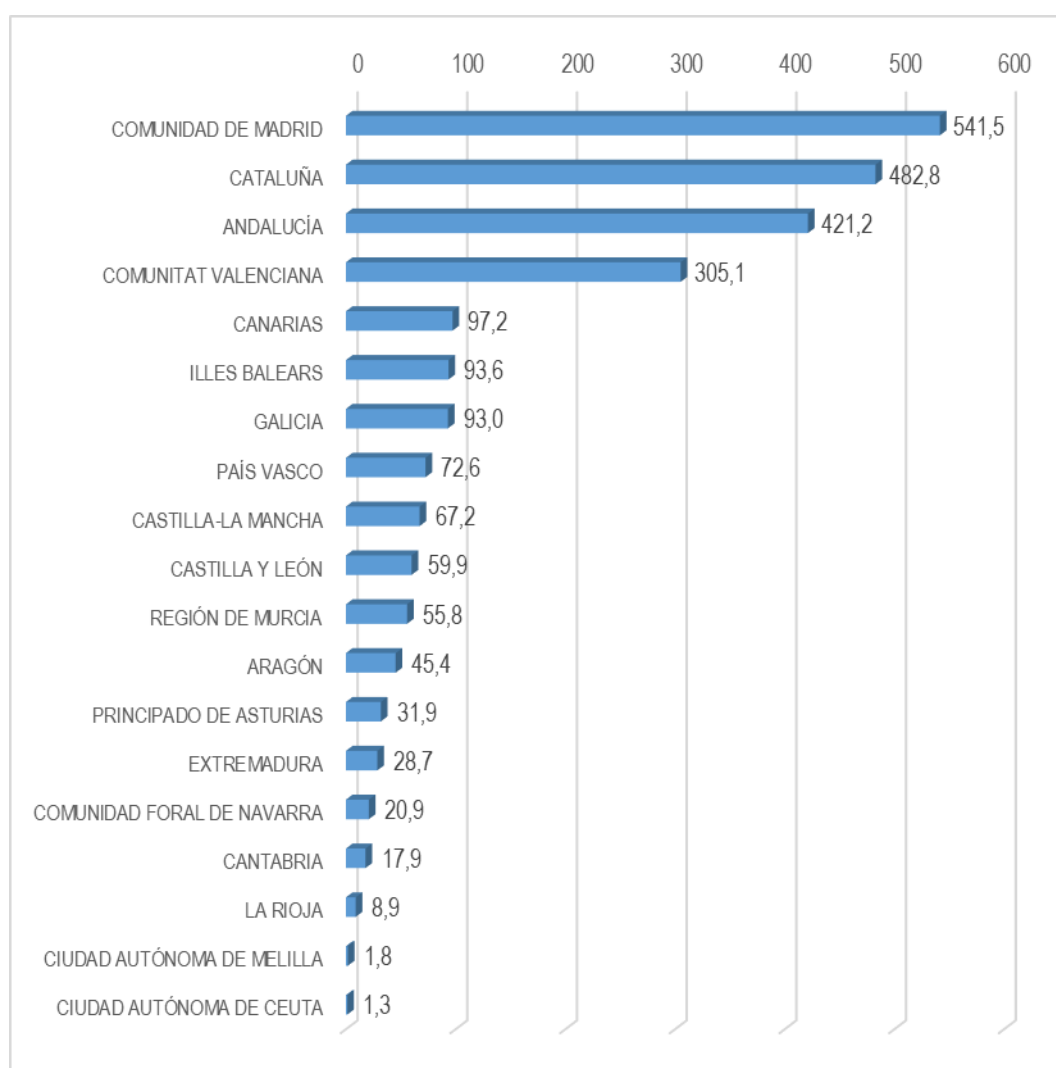

© Alfonso Miguel Márquez García. mmarquez@ujaen.es [@almimargar](https://twitter.com/almimargar)

Departamento de Organización de Empresas, Marketing y Sociología. Universidad de Jaén

Grupo de Investigación UJA "Dirección y Organización para la Competitividad" (SEJ 232). SECOT. Delegación de Jaén

Depósito Legal: J 300 – 2023. ISSN: 3020-6499

Disponible en Repositorio Institucional de Producción Científica de la Universidad de Jaén: <https://ruja.ujaen.es/handle/10953/617>

Disponible en <https://ammarquezgarcia.wixsite.com/mmarquez/informe-semanal-sociedades-espana>

INFORME SEMANAL DE EMPRENDIMIENTO SOCIETARIO MERCANTIL EN ESPAÑA

Sábado, 18 de mayo de 2024

Año 2. Número 20

ACUMULADO HASTA EL 17 DE MAYO

CAPITAL SOCIAL SUSCRITO POR LAS SOCIEDADES MERCANTILES
QUE HAN PUBLICADO SU INSCRIPCIÓN EN EL BORME EN ESPAÑA
HASTA EL 17 DE MAYO DE 2024 POR CCAA

RANK	CCAA	CAPITAL SOCIAL	%	% ACUM.
1	COMUNIDAD DE MADRID	664.851.806,19	23,27%	23,27%
2	CATALUÑA	547.595.325,88	19,16%	42,43%
3	ANDALUCÍA	486.414.130,51	17,02%	59,46%
4	COMUNITAT VALENCIANA	395.155.831,64	13,83%	73,29%
5	ARAGÓN	177.993.586,91	6,23%	79,52%
6	GALICIA	113.325.034,10	3,97%	83,48%
7	PAÍS VASCO	99.665.013,50	3,49%	86,97%
8	ILLES BALEARS	75.496.445,30	2,64%	89,61%
9	REGIÓN DE MURCIA	70.980.060,72	2,48%	92,10%
10	CASTILLA-LA MANCHA	47.723.312,10	1,67%	93,77%
11	CANARIAS	47.032.480,83	1,65%	95,41%
12	CASTILLA Y LEÓN	38.540.171,68	1,35%	96,76%
13	LA RIOJA	24.571.791,00	0,86%	97,62%
14	COMUNIDAD FORAL DE NAVARRA	23.865.955,00	0,84%	98,46%
15	PRINCIPADO DE ASTURIAS	21.087.043,99	0,74%	99,20%
16	EXTREMADURA	16.981.028,54	0,59%	99,79%
17	CANTABRIA	5.134.222,00	0,18%	99,97%
18	CIUDAD AUTÓNOMA DE MELILLA	499.488,00	0,02%	99,99%
19	CIUDAD AUTÓNOMA DE CEUTA	385.330,00	0,01%	100,00%
	ESPAÑA	2.857.298.057,89	100,00%	

© Alfonso Miguel Márquez García.  mmarquez@ujaen.es  @almimargar

Departamento de Organización de Empresas, Marketing y Sociología. Universidad de Jaén

Grupo de Investigación UJA "Dirección y Organización para la Competitividad" (SEJ 232). SECOT. Delegación de Jaén

Depósito Legal: J 300 – 2023. ISSN: 3020-6499

Disponible en Repositorio Institucional de Producción Científica de la Universidad de Jaén: <https://ruja.ujaen.es/handle/10953/617>

Disponible en <https://ammarquezgarcia.wixsite.com/mmarquez/informe-semanal-sociedades-espana>

INFORME SEMANAL DE EMPRENDIMIENTO SOCIETARIO MERCANTIL EN ESPAÑA

Sábado, 18 de mayo de 2024

Año 2. Número 20

ACUMULADO HASTA EL 17 DE MAYO

CAPITAL SOCIAL SUSCRITO POR LAS SOCIEDADES MERCANTILES QUE HAN PUBLICADO SU INSCRIPCIÓN EN EL BORME EN ESPAÑA HASTA EL 17 DE MAYO DE 2024 POR PROVINCIAS

RANK	PROVINCIA	CAPITAL SOCIAL	%	% ACUM	RANK	PROVINCIA	CAPITAL SOCIAL	%	% ACUM
1	MADRID	664.851.806,19	23,27%	23,27%	26	ASTURIAS	21.087.043,99	0,74%	94,07%
2	BARCELONA	438.185.752,98	15,34%	38,60%	27	LLEIDA	18.661.860,00	0,65%	94,73%
3	SEVILLA	246.573.381,84	8,63%	47,23%	28	ALMERÍA	17.219.072,00	0,60%	95,33%
4	ALICANTE/ ALACANT	210.909.215,81	7,38%	54,62%	29	CASTELLÓN/ CASTELLÓ	13.558.278,00	0,47%	95,80%
5	VALENCIA/ VALÈNCIA	170.688.337,83	5,97%	60,59%	30	BADAJOS	12.061.038,04	0,42%	96,22%
6	ZARAGOZA	131.393.822,68	4,60%	65,19%	31	CIUDAD REAL	11.316.885,10	0,40%	96,62%
7	MÁLAGA	83.740.744,68	2,93%	68,12%	32	ALBACETE	11.078.904,00	0,39%	97,01%
8	ILLES BALEARS	75.496.445,30	2,64%	70,76%	33	JAÉN	10.857.403,00	0,38%	97,39%
9	MURCIA	70.980.060,72	2,48%	73,24%	34	VALLADOLID	9.314.473,00	0,33%	97,71%
10	PONTEVEDRA	65.427.932,00	2,29%	75,53%	35	ARABA/ÁLAVA	8.247.300,00	0,29%	98,00%
11	GIRONA	59.641.008,44	2,09%	77,62%	36	BURGOS	7.462.052,58	0,26%	98,26%
12	BIZKAIA	49.258.049,90	1,72%	79,35%	37	LEÓN	5.937.046,33	0,21%	98,47%
13	CÓRDOBA	49.213.526,00	1,72%	81,07%	38	CANTABRIA	5.134.222,00	0,18%	98,65%
14	GIPUZKOA	42.159.663,60	1,48%	82,54%	39	OURENSE	5.102.223,00	0,18%	98,83%
15	GRANADA	38.837.272,99	1,36%	83,90%	40	CÁCERES	4.919.990,50	0,17%	99,00%
16	A CORUÑA	38.365.108,04	1,34%	85,25%	41	ZAMORA	4.731.033,00	0,17%	99,17%
17	CÁDIZ	36.272.755,00	1,27%	86,52%	42	LUGO	4.429.771,06	0,16%	99,32%
18	TARRAGONA	31.106.704,46	1,09%	87,60%	43	SALAMANCA	3.975.188,00	0,14%	99,46%
19	TERUEL	24.893.329,00	0,87%	88,48%	44	HUELVA	3.699.975,00	0,13%	99,59%
20	LAS PALMAS	24.887.884,08	0,87%	89,35%	45	SEGOVIA	3.250.406,77	0,11%	99,71%
21	LA RIOJA	24.571.791,00	0,86%	90,21%	46	GUADALAJARA	2.104.684,00	0,07%	99,78%
22	NAVARRA	23.865.955,00	0,84%	91,04%	47	PALENCIA	1.741.829,00	0,06%	99,84%
23	SANTA CRUZ DE TENERIFE	22.144.596,75	0,78%	91,82%	48	CUENCA	1.561.543,00	0,05%	99,89%
24	HUESCA	21.706.435,23	0,76%	92,58%	49	ÁVILA	1.444.513,00	0,05%	99,95%
25	TOLEDO	21.661.296,00	0,76%	93,33%	50	SORIA	683.630,00	0,02%	99,97%
					51	MELILLA	499.488,00	0,02%	99,99%
					52	CEUTA	385.330,00	0,01%	100,00%
						ESPAÑA	2.857.298.057,89	100,00%	

© Alfonso Miguel Márquez García. mmarquez@ujaen.es [@almimargar](https://twitter.com/almimargar)

Departamento de Organización de Empresas, Marketing y Sociología. Universidad de Jaén

Grupo de Investigación UJA "Dirección y Organización para la Competitividad" (SEJ 232). SECOT. Delegación de Jaén

Depósito Legal: J 300 – 2023. ISSN: 3020-6499

Disponible en Repositorio Institucional de Producción Científica de la Universidad de Jaén: <https://ruja.ujaen.es/handle/10953/617>

Disponible en <https://ammarquezgarcia.wixsite.com/mmarquez/informe-semanal-sociedades-espana>

INFORME SEMANAL DE EMPRENDIMIENTO SOCIETARIO MERCANTIL EN ESPAÑA

Sábado, 18 de mayo de 2024

Año 2. Número 20

El Informe Semanal de Emprendimiento Societario Mercantil en España surge de la actividad investigadora del Prof. Dr. Alfonso Miguel Márquez García, miembro del Grupo de Investigación UJA “Dirección y Organización para la Competitividad” (SEJ 232) de la Universidad de Jaén y de la Delegación de SECOT en Jaén con la intención de *promover el emprendimiento a través de la difusión semanal de los datos de creación de sociedades mercantiles* publicados en el Boletín Oficial del Registro Mercantil (BORME).

El Informe Semanal de Emprendimiento Societario Mercantil en España *presenta de forma gráfica y sencilla los datos semanales y acumulados de creación de sociedades mercantiles* publicados en el BORME hasta la fecha, *desagregados a nivel autonómico y provincial.*

El Informe Semanal de Emprendimiento Societario Mercantil en España pretende ser una *herramienta útil para la difusión de la actividad emprendedora societaria en España, en cada Comunidad Autónoma y en cada provincia.*

La publicación semanal en un formato fácil de interpretar de la creación de sociedades mercantiles desarrollada en España y desagregada a nivel autonómico y provincial, ofrece a los medios de comunicación y a los responsables de las actividades de promoción del emprendimiento una oportunidad de *conocer en tiempo real la actividad emprendedora societaria en España, en su Comunidad Autónoma y en su provincia, y su evolución, comparada también con el resto de territorios.*

Los datos aquí ofrecidos no tienen carácter oficial, aunque proceden de una fuente oficial, el Boletín Oficial del Registro Mercantil (https://www.boe.es/diario_borme/). El Registro Mercantil publica datos mensuales de acuerdo a la fecha de inscripción de las empresas. La fecha de publicación en el BORME es siempre posterior, por lo que pueden existir discrepancias dado que en este trabajo se analiza la información publicada diariamente, agregada de forma semanal.

Se permite la utilización de los datos, tablas y gráficos citando la procedencia de los mismos. Puede citarlo así:

Márquez-García, Alfonso Miguel (2024). *Informe Semanal de Emprendimiento Societario Mercantil en España*, 2(20), 13-17 mayo: 1-16. ISSN: 3020-6499.

© Alfonso Miguel Márquez García.  mmarquez@ujaen.es  [@almimargar](https://twitter.com/almimargar)

Departamento de Organización de Empresas, Marketing y Sociología. Universidad de Jaén

Grupo de Investigación UJA “Dirección y Organización para la Competitividad” (SEJ 232). SECOT. Delegación de Jaén

Depósito Legal: J 300 – 2023. ISSN: 3020-6499

Disponible en Repositorio Institucional de Producción Científica de la Universidad de Jaén: <https://ruja.ujaen.es/handle/10953/617>

Disponible en <https://ammarquezgarcia.wixsite.com/mmarquez/informe-semanal-sociedades-espana>