

Informe Semanal de Emprendimiento Societario Mercantil en España

Alfonso Miguel Márquez-García
Departamento de Organización
de Empresas, Márketing y Sociología

UJa Universidad
de Jaén

Año 3

Nº 35

25 al 29 de agosto de 2025

ISSN: 3020-6499

INFORME SEMANAL DE EMPRESARIATO SOCIETARIO MERCANTIL EN ESPAÑA

Sábado, 30 de agosto de 2025

Año 3. Número 35

SEMANA DEL 25 AL 29 DE AGOSTO DE 2025

RESUMEN NACIONAL DE SOCIEDADES MERCANTILES QUE HAN PUBLICADO SU INSCRIPCIÓN EN EL BORME EN ESPAÑA



SEMANTAL

BORME
Boletín Oficial del
Registro Mercantil

1.674 Sociedades Mercantiles publicadas esta semana en España

MAYOR NÚMERO DE INSCRIPCIONES ESTA SEMANA

PROVINCIAS

1	BARCELONA	336
2	MADRID	332
3	VALENCIA/VALÈNCIA	136

COMUNIDADES AUTÓNOMAS

1	CATALUÑA	397
2	COMUNIDAD DE MADRID	332
3	ANDALUCÍA	245

ACUMULADO EN 2025

Sociedades Mercantiles publicadas en el BORME en España
en 2025 hasta el 29 de agosto

84.904

MAYOR NÚMERO DE INSCRIPCIONES EN 2025

PROVINCIAS

1	MADRID	18.968
2	BARCELONA	13.393
3	MÁLAGA	5.344

COMUNIDADES AUTÓNOMAS

1	COMUNIDAD DE MADRID	18.968
2	CATALUÑA	16.642
3	ANDALUCÍA	14.199

© Alfonso Miguel Márquez García. mmarquez@ujaen.es [@almimargar](https://twitter.com/almimargar)

Departamento de Organización de Empresas, Marketing y Sociología. Universidad de Jaén

Grupo de Investigación UJA "Dirección y Organización para la Competitividad" (SEJ 232). SECOT. Delegación de Jaén

Depósito Legal: J 300 – 2023. ISSN: 3020-6499

Disponible en Repositorio Institucional de Producción Científica de la Universidad de Jaén: <https://ruja.ujaen.es/handle/10953/617>

Disponible en <https://ammarquezgarcia.wixsite.com/mmarquez/informe-semanal-sociedades-espana>

INFORME SEMANAL DE EMPRENDIMIENTO SOCIETARIO MERCANTIL EN ESPAÑA

Sábado, 30 de agosto de 2025

Año 3. Número 35

SEMANA DEL 25 AL 29 DE AGOSTO DE 2025

DISTRIBUCIÓN PROVINCIAL DE SOCIEDADES MERCANTILES QUE HAN PUBLICADO SU INSCRIPCIÓN EN EL BORME ESTA SEMANA

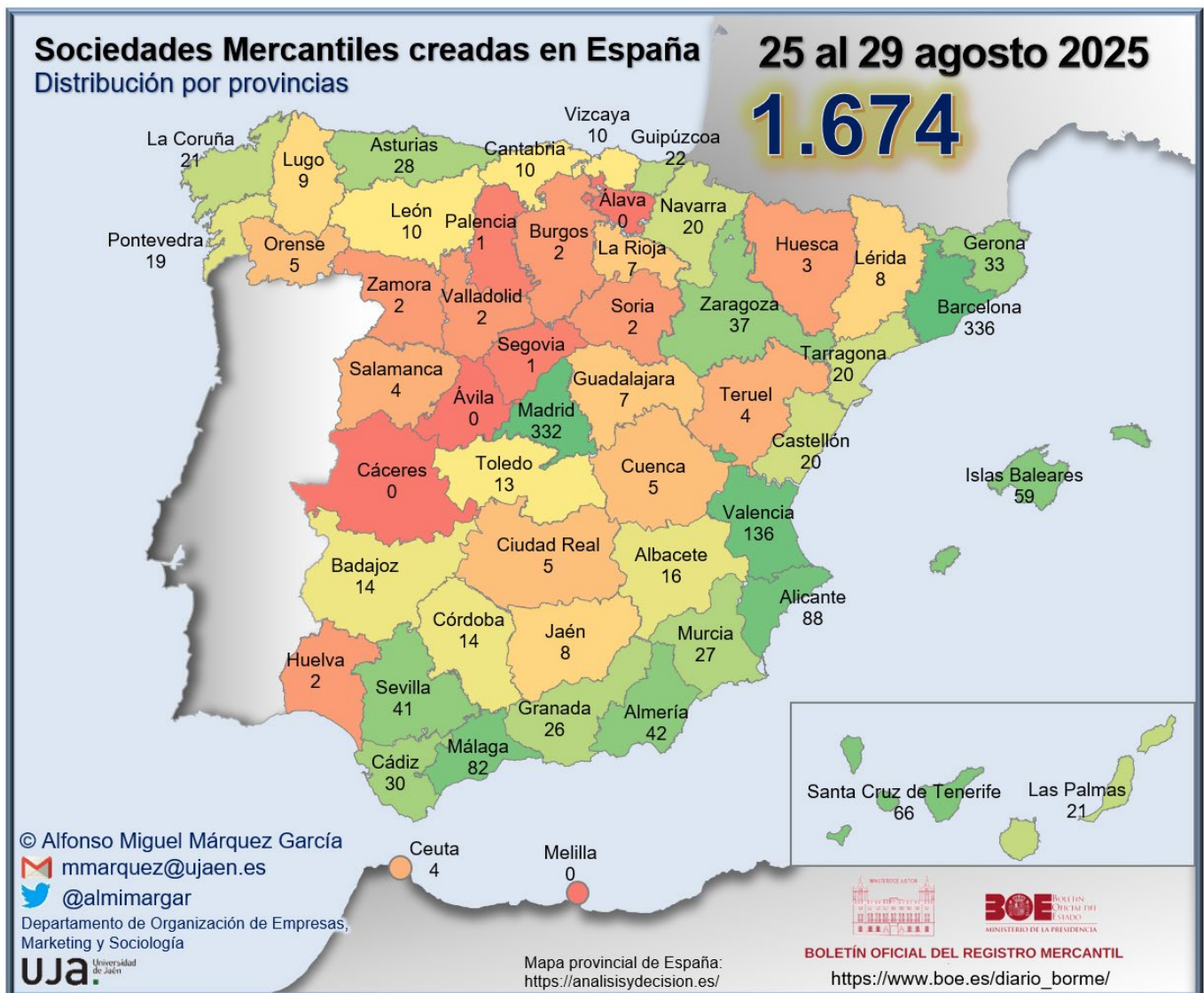

INFORME SEMANAL DE EMPRENDIMIENTO SOCIETARIO MERCANTIL EN ESPAÑA

Sábado, 30 de agosto de 2025

Año 3. Número 35

SEMANA DEL 25 AL 29 DE AGOSTO DE 2025

RANKING PROVINCIAL DE SOCIEDADES MERCANTILES QUE HAN PUBLICADO SU INSCRIPCIÓN EN EL BORME EN ESPAÑA ESTA SEMANA

Rank	Provincia	N	%	% Acum.
1	Barcelona	336	20,07%	20,07%
2	Madrid	332	19,83%	39,90%
3	Valencia/ València	136	8,12%	48,03%
4	Alicante/ Alacant	88	5,26%	53,29%
5	Málaga	82	4,90%	58,18%
6	Santa Cruz de Tenerife	66	3,94%	62,13%
7	Illes Balears	59	3,52%	65,65%
8	Almería	42	2,51%	68,16%
9	Sevilla	41	2,45%	70,61%
10	Zaragoza	37	2,21%	72,82%
11	Girona	33	1,97%	74,79%
12	Cádiz	30	1,79%	76,58%
13	Asturias	28	1,67%	78,26%
14	Murcia	27	1,61%	79,87%
15	Granada	26	1,55%	81,42%
16	Gipuzkoa	22	1,31%	82,74%
17	A Coruña	21	1,25%	83,99%
18	Las Palmas	21	1,25%	85,24%
19	Castellón/ Castelló	20	1,19%	86,44%
20	Navarra	20	1,19%	87,63%
21	Tarragona	20	1,19%	88,83%
22	Pontevedra	19	1,14%	89,96%
23	Albacete	16	0,96%	90,92%
24	Badajoz	14	0,84%	91,76%
25	Córdoba	14	0,84%	92,59%

Rank	Provincia	N	%	% Acum.
26	Toledo	13	0,78%	93,37%
27	Bizkaia	10	0,60%	93,97%
28	Cantabria	10	0,60%	94,56%
29	León	10	0,60%	95,16%
30	Lugo	9	0,54%	95,70%
31	Jaén	8	0,48%	96,18%
32	Lleida	8	0,48%	96,65%
33	Guadalajara	7	0,42%	97,07%
34	La Rioja	7	0,42%	97,49%
35	Ciudad Real	5	0,30%	97,79%
36	Cuenca	5	0,30%	98,09%
37	Ourense	5	0,30%	98,39%
38	Ceuta	4	0,24%	98,63%
39	Salamanca	4	0,24%	98,86%
40	Teruel	4	0,24%	99,10%
41	Huesca	3	0,18%	99,28%
42	Burgos	2	0,12%	99,40%
43	Huelva	2	0,12%	99,52%
44	Soria	2	0,12%	99,64%
45	Valladolid	2	0,12%	99,76%
46	Zamora	2	0,12%	99,88%
47	Palencia	1	0,06%	99,94%
48	Segovia	1	0,06%	100,00%
49	Araba/Álava	0	0,00%	100,00%
50	Ávila	0	0,00%	100,00%
51	Cáceres	0	0,00%	100,00%
52	Melilla	0	0,00%	100,00%
	España	1.674	100,00%	

© Alfonso Miguel Márquez García.  mmarquez@ujaen.es  @almimargar

Departamento de Organización de Empresas, Marketing y Sociología. Universidad de Jaén

Grupo de Investigación UJA "Dirección y Organización para la Competitividad" (SEJ 232). SECOT. Delegación de Jaén

Depósito Legal: J 300 – 2023. ISSN: 3020-6499

Disponible en Repositorio Institucional de Producción Científica de la Universidad de Jaén: <https://ruja.ujaen.es/handle/10953/617>

Disponible en <https://ammarquezgarcia.wixsite.com/mmarquez/informe-semanal-sociedades-espana>

INFORME SEMANAL DE EMPRENDIMIENTO SOCIETARIO MERCANTIL EN ESPAÑA

Sábado, 30 de agosto de 2025

Año 3. Número 35

SEMANA DEL 25 AL 29 DE AGOSTO DE 2025

RANKING POR COMUNIDADES AUTÓNOMAS DE SOCIEDADES MERCANTILES QUE HAN PUBLICADO SU INSCRIPCIÓN EN EL BORME EN ESPAÑA ESTA SEMANA

Rank	COMUNIDAD AUTÓNOMA	N	%	% ACUMULADO
1	CATALUÑA	397	23,72%	23,72%
2	COMUNIDAD DE MADRID	332	19,83%	43,55%
3	ANDALUCÍA	245	14,64%	58,18%
4	COMUNITAT VALENCIANA	244	14,58%	72,76%
5	CANARIAS	87	5,20%	77,96%
6	ILLES BALEARS	59	3,52%	81,48%
7	GALICIA	54	3,23%	84,71%
8	CASTILLA-LA MANCHA	46	2,75%	87,46%
9	ARAGÓN	44	2,63%	90,08%
10	PAÍS VASCO	32	1,91%	92,00%
11	PRINCIPADO DE ASTURIAS	28	1,67%	93,67%
12	REGIÓN DE MURCIA	27	1,61%	95,28%
13	CASTILLA Y LEÓN	24	1,43%	96,71%
14	COMUNIDAD FORAL DE NAVARRA	20	1,19%	97,91%
15	EXTREMADURA	14	0,84%	98,75%
16	CANTABRIA	10	0,60%	99,34%
17	LA RIOJA	7	0,42%	99,76%
18	CIUDAD AUTÓNOMA DE CEUTA	4	0,24%	100,00%
19	CIUDAD AUTÓNOMA DE MELILLA	-	0,00%	100,00%
	ESPAÑA	1.674	100,00%	

© Alfonso Miguel Márquez García.  mmarquez@ujaen.es  @almimargar

Departamento de Organización de Empresas, Marketing y Sociología. Universidad de Jaén

Grupo de Investigación UJA "Dirección y Organización para la Competitividad" (SEJ 232). SECOT. Delegación de Jaén

Depósito Legal: J 300 – 2023. ISSN: 3020-6499

Disponible en Repositorio Institucional de Producción Científica de la Universidad de Jaén: <https://ruja.ujaen.es/handle/10953/617>

Disponible en <https://ammarquezgarcia.wixsite.com/mmarquez/informe-semanal-sociedades-espana>

INFORME SEMANAL DE EMPRENDIMIENTO SOCIETARIO MERCANTIL EN ESPAÑA

Sábado, 30 de agosto de 2025

Año 3. Número 35

SEMANA DEL 25 AL 29 DE AGOSTO DE 2025

SOCIEDADES MERCANTILES QUE HAN PUBLICADO SU INSCRIPCIÓN EN EL BORNE EN ESPAÑA ESTA SEMANA POR CCAA Y PROVINCIAS

ANDALUCÍA	245	14,64%	CATALUÑA	397	23,72%
Almería	42	2,51%	Barcelona	336	20,07%
Cádiz	30	1,79%	Girona	33	1,97%
Córdoba	14	0,84%	Lleida	8	0,48%
Granada	26	1,55%	Tarragona	20	1,19%
Huelva	2	0,12%	CIUDAD AUTÓNOMA DE CEUTA	4	0,24%
Jaén	8	0,48%	Ceuta	4	0,24%
Málaga	82	4,90%	CIUDAD AUTÓNOMA DE MELILLA	0	0,00%
Sevilla	41	2,45%	Melilla	0	0,00%
ARAGÓN	44	2,63%	COMUNIDAD DE MADRID	332	19,83%
Huesca	3	0,18%	Madrid	332	19,83%
Teruel	4	0,24%	COMUNIDAD FORAL DE NAVARRA	20	1,19%
Zaragoza	37	2,21%	Navarra	20	1,19%
CANARIAS	87	5,20%	COMUNITAT VALENCIANA	244	14,58%
Las Palmas	21	1,25%	Alicante/Alacant	88	5,26%
Santa Cruz de Tenerife	66	3,94%	Castellón/Castelló	20	1,19%
CANTABRIA	10	0,60%	Valencia/València	136	8,12%
Cantabria	10	0,60%	EXTREMADURA	14	0,84%
CASTILLA Y LEÓN	24	1,43%	Badajoz	14	0,84%
Ávila	0	0,00%	Cáceres	0	0,00%
Burgos	2	0,12%	GALICIA	54	3,23%
León	10	0,60%	A Coruña	21	1,25%
Palencia	1	0,06%	Lugo	9	0,54%
Salamanca	4	0,24%	Ourense	5	0,30%
Segovia	1	0,06%	Pontevedra	19	1,14%
Soria	2	0,12%	ILLES BALEARS	59	3,52%
Valladolid	2	0,12%	Illes Balears	59	3,52%
Zamora	2	0,12%	LA RIOJA	7	0,42%
CASTILLA-LA MANCHA	46	2,75%	La Rioja	7	0,42%
Albacete	16	0,96%	PAÍS VASCO	32	1,91%
Ciudad Real	5	0,30%	Araba/Álava	0	0,00%
Cuenca	5	0,30%	Bizkaia	10	0,60%
Guadalajara	7	0,42%	Gipuzkoa	22	1,31%
Toledo	13	0,78%	PRINCIPADO DE ASTURIAS	28	1,67%
			Asturias	28	1,67%
			REGIÓN DE MURCIA	27	1,61%
			Murcia	27	1,61%
			ESPAÑA	1.674	100,00%

© Alfonso Miguel Márquez García.  mmarquez@ujaen.es  @almimargar

Departamento de Organización de Empresas, Marketing y Sociología. Universidad de Jaén

Grupo de Investigación UJA "Dirección y Organización para la Competitividad" (SEJ 232). SECOT. Delegación de Jaén

Depósito Legal: J 300 – 2023. ISSN: 3020-6499

Disponible en Repositorio Institucional de Producción Científica de la Universidad de Jaén: <https://ruja.ujaen.es/handle/10953/617>

Disponible en <https://ammarquegarcia.wixsite.com/mmarquez/informe-semanal-sociedades-espana>

INFORME SEMANAL DE EMPRENDIMIENTO SOCIETARIO MERCANTIL EN ESPAÑA

Sábado, 30 de agosto de 2025

Año 3. Número 35

SEMANA DEL 25 AL 29 DE AGOSTO DE 2025

CAPITAL SOCIAL SUSCRITO POR LAS SOCIEDADES MERCANTILES QUE HAN PUBLICADO SU INSCRIPCIÓN EN EL BORNE EN ESPAÑA ESTA SEMANA POR CCAA

RANK	CCAA	CAPITAL SOCIAL	%	% ACUM.
1	ANDALUCÍA	12.566.610,00	29,96%	29,96%
2	CATALUÑA	12.047.960,33	28,72%	58,68%
3	COMUNITAT VALENCIANA	6.174.469,00	14,72%	73,40%
4	COMUNIDAD DE MADRID	4.892.471,81	11,66%	85,07%
5	PRINCIPADO DE ASTURIAS	1.310.435,00	3,12%	88,19%
6	PAÍS VASCO	927.367,00	2,21%	90,40%
7	CASTILLA Y LEÓN	734.714,00	1,75%	92,15%
8	CASTILLA-LA MANCHA	696.680,00	1,66%	93,81%
9	CANARIAS	642.413,00	1,53%	95,34%
10	REGIÓN DE MURCIA	503.612,00	1,20%	96,55%
11	GALICIA	469.630,00	1,12%	97,66%
12	ARAGÓN	332.759,00	0,79%	98,46%
13	ILLES BALEARS	272.163,00	0,65%	99,11%
14	CANTABRIA	167.527,00	0,40%	99,51%
15	COMUNIDAD FORAL DE NAVARRA	97.000,00	0,23%	99,74%
16	EXTREMADURA	76.150,00	0,18%	99,92%
17	LA RIOJA	21.000,00	0,05%	99,97%
18	CIUDAD AUTÓNOMA DE CEUTA	12.971,00	0,03%	100,00%
19	CIUDAD AUTÓNOMA DE MELILLA	-	0,00%	100,00%
	ESPAÑA	41.945.932,14	100,00%	

© Alfonso Miguel Márquez García.  mmarquez@ujaen.es  @almimargar

Departamento de Organización de Empresas, Marketing y Sociología. Universidad de Jaén

Grupo de Investigación UJA "Dirección y Organización para la Competitividad" (SEJ 232). SECOT. Delegación de Jaén

Déposito Legal: J 300 – 2023. ISSN: 3020-6499

Disponible en Repositorio Institucional de Producción Científica de la Universidad de Jaén: <https://ruja.ujaen.es/handle/10953/617>

Disponible en <https://ammarquezgarcia.wixsite.com/mmarquez/informe-semanal-sociedades-espana>

INFORME SEMANAL DE EMPRENDIMIENTO SOCIETARIO MERCANTIL EN ESPAÑA

Sábado, 30 de agosto de 2025

Año 3. Número 35

SEMANA DEL 25 AL 29 DE AGOSTO DE 2025

CAPITAL SOCIAL SUSCRITO POR LAS SOCIEDADES MERCANTILES QUE HAN PUBLICADO SU INSCRIPCIÓN EN EL BORME EN ESPAÑA ESTA SEMANA POR PROVINCIAS

RANK	PROVINCIA	CAPITAL SOCIAL	%	% ACUM.	RANK	PROVINCIA	CAPITAL SOCIAL	%	% ACUM.
1	BARCELONA	8.964.012,00	21,37%	21,37%	26	CANTABRIA	167.527,00	0,40%	97,41%
2	MÁLAGA	7.536.854,00	17,97%	39,34%	27	LLEIDA	166.486,33	0,40%	97,81%
3	MADRID	4.892.471,81	11,66%	51,00%	28	TOLEDO	130.130,00	0,31%	98,12%
4	VALENCIA/ VALÈNCIA	3.883.484,00	9,26%	60,26%	29	BIZKAIA	128.104,00	0,31%	98,42%
5	GIRONA	2.638.571,00	6,29%	66,55%	30	JAÉN	119.529,00	0,28%	98,71%
6	CÓRDOBA	2.539.579,00	6,05%	72,61%	31	PONTEVEDRA	108.820,00	0,26%	98,97%
7	ALICANTE/ ALACANT	1.595.785,00	3,80%	76,41%	32	NAVARRA	97.000,00	0,23%	99,20%
8	ASTURIAS	1.310.435,00	3,12%	79,53%	33	BADAJOS	76.150,00	0,18%	99,38%
9	ALMERÍA	949.909,00	2,26%	81,80%	34	CIUDAD REAL	39.000,00	0,09%	99,47%
10	SEVILLA	903.079,00	2,15%	83,95%	35	GUADALAJARA	38.950,00	0,09%	99,56%
11	GIPUZKOA	799.263,00	1,91%	85,86%	36	LUGO	34.200,00	0,08%	99,65%
12	CASTELLÓN/ CASTELLÓ	695.200,00	1,66%	87,51%	37	LA RIOJA	21.000,00	0,05%	99,70%
13	MURCIA	503.612,00	1,20%	88,71%	38	OURENSE	19.100,00	0,05%	99,74%
14	LEÓN	485.794,00	1,16%	89,87%	39	SORIA	18.000,00	0,04%	99,78%
15	SANTA CRUZ DE TENERIFE	470.413,00	1,12%	90,99%	40	VALLADOLID	18.000,00	0,04%	99,83%
16	A CORUÑA	307.510,00	0,73%	91,73%	41	SALAMANCA	16.060,00	0,04%	99,87%
17	ZARAGOZA	307.338,00	0,73%	92,46%	42	TERUEL	15.000,00	0,04%	99,90%
18	GRANADA	306.528,00	0,73%	93,19%	43	CEUTA	12.971,00	0,03%	99,93%
19	ALBACETE	287.000,00	0,68%	93,88%	44	HUESCA	10.421,00	0,02%	99,96%
20	TARRAGONA	278.891,00	0,66%	94,54%	45	BURGOS	6.000,00	0,01%	99,97%
21	ILLES BALEARS	272.163,00	0,65%	95,19%	46	HUELVA	6.000,00	0,01%	99,99%
22	CÁDIZ	205.132,00	0,49%	95,68%	47	PALENCIA	3.000,00	0,01%	99,99%
23	CUENCA	201.600,00	0,48%	96,16%	48	SEGOVIA	3.000,00	0,01%	100,00%
24	ZAMORA	184.860,00	0,44%	96,60%	49	ARABA/ÁLAVA	-	0,00%	100,00%
25	LAS PALMAS	172.000,00	0,41%	97,01%	50	ÁVILA	-	0,00%	100,00%
					51	CÁCERES	-	0,00%	100,00%
					52	MELILLA	-	0,00%	100,00%
						ESPAÑA	41.945.932,14	100,00%	

© Alfonso Miguel Márquez García. mmarquez@ujaen.es [@almimargar](https://twitter.com/almimargar)

Departamento de Organización de Empresas, Marketing y Sociología. Universidad de Jaén

Grupo de Investigación UJA "Dirección y Organización para la Competitividad" (SEJ 232). SECOT. Delegación de Jaén

Depósito Legal: J 300 – 2023. ISSN: 3020-6499

Disponible en Repositorio Institucional de Producción Científica de la Universidad de Jaén: <https://ruja.ujaen.es/handle/10953/617>

Disponible en <https://ammarquezgarcia.wixsite.com/mmarquez/informe-semanal-sociedades-espana>

INFORME SEMANAL DE EMPRENDIMIENTO SOCIETARIO MERCANTIL EN ESPAÑA

Sábado, 30 de agosto de 2025

Año 3. Número 35

ACUMULADO HASTA EL 29 DE AGOSTO

ACUMULADO EN 2025

DISTRIBUCIÓN PROVINCIAL DE SOCIEDADES MERCANTILES QUE HAN PUBLICADO SU INSCRIPCIÓN EN EL BORME HASTA EL 29 DE AGOSTO DE 2025

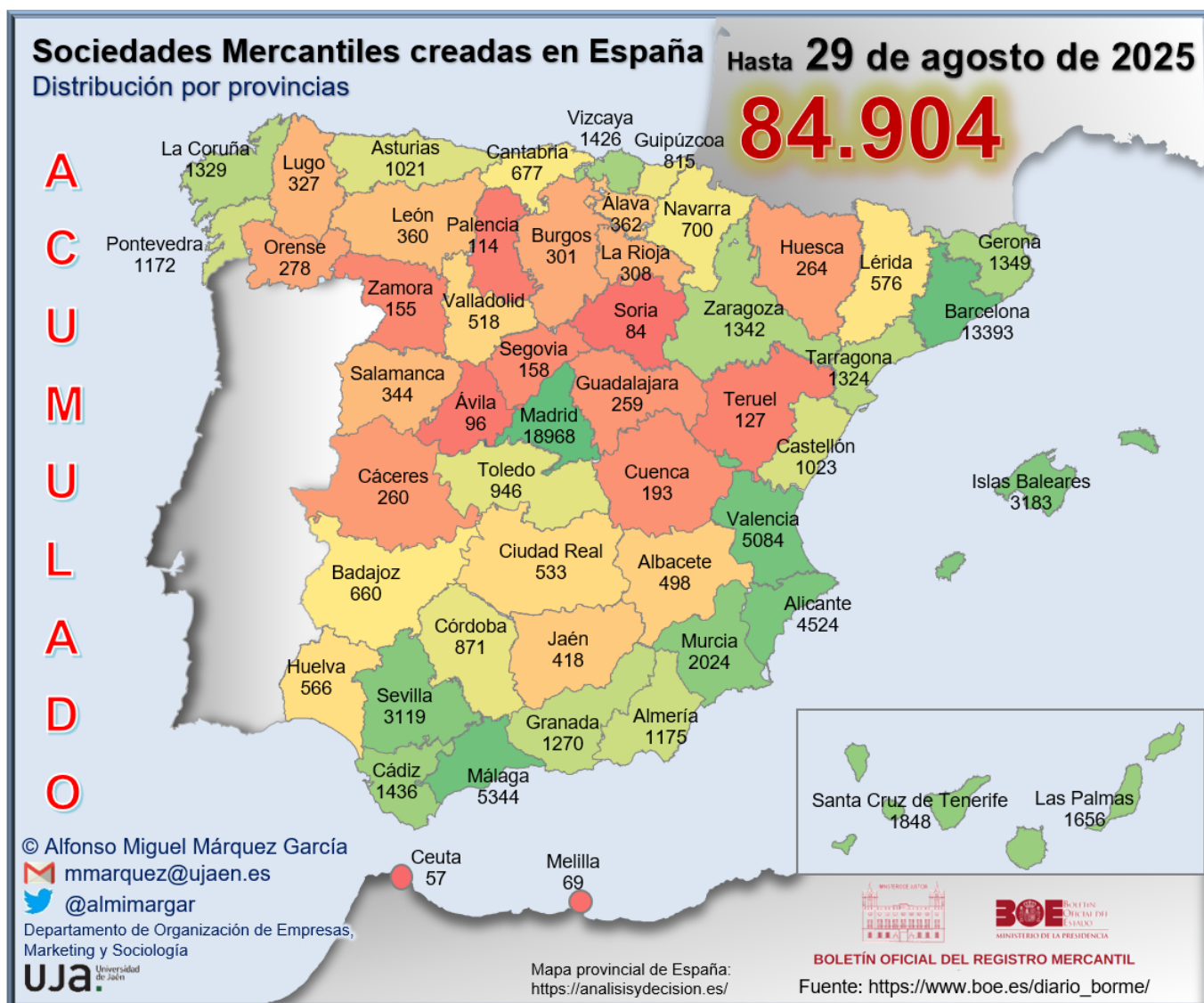

INFORME SEMANAL DE EMPREDIMIENTO SOCIETARIO MERCANTIL EN ESPAÑA

Sábado, 30 de agosto de 2025

Año 3. Número 35

ACUMULADO HASTA EL 29 DE AGOSTO

RANKING PROVINCIAL DE SOCIEDADES MERCANTILES QUE HAN PUBLICADO SU INSCRIPCIÓN EN EL BORME EN ESPAÑA HASTA EL 29 DE AGOSTO DE 2025

Rank	Provincia	N	%	% Acum.
1	Madrid	18.968	22,34%	22,34%
2	Barcelona	13.393	15,77%	38,11%
3	Málaga	5.344	6,29%	44,41%
4	Valencia/ València	5.084	5,99%	50,40%
5	Alicante/ Alacant	4.524	5,33%	55,73%
6	Illes Balears	3.183	3,75%	59,47%
7	Sevilla	3.119	3,67%	63,15%
8	Murcia	2.024	2,38%	65,53%
9	Santa Cruz de Tenerife	1.848	2,18%	67,71%
10	Las Palmas	1.656	1,95%	69,66%
11	Cádiz	1.436	1,69%	71,35%
12	Bizkaia	1.426	1,68%	73,03%
13	Girona	1.349	1,59%	74,62%
14	Zaragoza	1.342	1,58%	76,20%
15	A Coruña	1.329	1,57%	77,76%
16	Tarragona	1.324	1,56%	79,32%
17	Granada	1.270	1,50%	80,82%
18	Almería	1.175	1,38%	82,20%
19	Pontevedra	1.172	1,38%	83,58%
20	Castellón/ Castelló	1.023	1,20%	84,79%
21	Asturias	1.021	1,20%	85,99%
22	Toledo	946	1,11%	87,11%
23	Córdoba	871	1,03%	88,13%
24	Gipuzkoa	815	0,96%	89,09%
25	Navarra	700	0,82%	89,92%

Rank	Provincia	N	%	% Acum.
26	Cantabria	677	0,80%	90,71%
27	Badajoz	660	0,78%	91,49%
28	Lleida	576	0,68%	92,17%
29	Huelva	566	0,67%	92,84%
30	Ciudad Real	533	0,63%	93,46%
31	Valladolid	518	0,61%	94,07%
32	Albacete	498	0,59%	94,66%
33	Jaén	418	0,49%	95,15%
34	Araba/Álava	362	0,43%	95,58%
35	León	360	0,42%	96,00%
36	Salamanca	344	0,41%	96,41%
37	Lugo	327	0,39%	96,79%
38	La Rioja	308	0,36%	97,16%
39	Burgos	301	0,35%	97,51%
40	Ourense	278	0,33%	97,84%
41	Huesca	264	0,31%	98,15%
42	Cáceres	260	0,31%	98,45%
43	Guadalajara	259	0,31%	98,76%
44	Cuenca	193	0,23%	98,99%
45	Segovia	158	0,19%	99,17%
46	Zamora	155	0,18%	99,36%
47	Teruel	127	0,15%	99,51%
48	Palencia	114	0,13%	99,64%
49	Ávila	96	0,11%	99,75%
50	Soria	84	0,10%	99,85%
51	Melilla	69	0,08%	99,93%
52	Ceuta	57	0,07%	100,00%
	España	84.904	100,00%	

© Alfonso Miguel Márquez García. mmarquez@ujaen.es [@almimargar](https://twitter.com/almimargar)

Departamento de Organización de Empresas, Marketing y Sociología. Universidad de Jaén

Grupo de Investigación UJA "Dirección y Organización para la Competitividad" (SEJ 232). SECOT. Delegación de Jaén

Depósito Legal: J 300 – 2023. ISSN: 3020-6499

Disponible en Repositorio Institucional de Producción Científica de la Universidad de Jaén: <https://ruja.ujaen.es/handle/10953/617>

Disponible en <https://ammarquezgarcia.wixsite.com/mmarquez/informe-semanal-sociedades-espana>

INFORME SEMANAL DE EMPRENDIMIENTO SOCIETARIO MERCANTIL EN ESPAÑA

Sábado, 30 de agosto de 2025

Año 3. Número 35

ACUMULADO HASTA EL 29 DE AGOSTO

RANKING POR COMUNIDADES AUTÓNOMAS DE SOCIEDADES MERCANTILES QUE HAN PUBLICADO SU INSCRIPCIÓN EN EL BORME EN ESPAÑA HASTA EL 29 DE AGOSTO DE 2025

Rank	COMUNIDAD AUTÓNOMA	N	%	% ACUMULADO
1	COMUNIDAD DE MADRID	18.968	22,34%	22,34%
2	CATALUÑA	16.642	19,60%	41,94%
3	ANDALUCÍA	14.199	16,72%	58,67%
4	COMUNITAT VALENCIANA	10.631	12,52%	71,19%
5	CANARIAS	3.504	4,13%	75,31%
6	ILLES BALEARS	3.183	3,75%	79,06%
7	GALICIA	3.106	3,66%	82,72%
8	PAÍS VASCO	2.603	3,07%	85,79%
9	CASTILLA-LA MANCHA	2.429	2,86%	88,65%
10	CASTILLA Y LEÓN	2.130	2,51%	91,16%
11	REGIÓN DE MURCIA	2.024	2,38%	93,54%
12	ARAGÓN	1.733	2,04%	95,58%
13	PRINCIPADO DE ASTURIAS	1.021	1,20%	96,78%
14	EXTREMADURA	920	1,08%	97,87%
15	COMUNIDAD FORAL DE NAVARRA	700	0,82%	98,69%
16	CANTABRIA	677	0,80%	99,49%
17	LA RIOJA	308	0,36%	99,85%
18	CIUDAD AUTÓNOMA DE MELILLA	69	0,08%	99,93%
19	CIUDAD AUTÓNOMA DE CEUTA	57	0,07%	100,00%
	ESPAÑA	84.904	100,00%	

© Alfonso Miguel Márquez García.  mmarquez@ujaen.es  @almimargar

Departamento de Organización de Empresas, Marketing y Sociología. Universidad de Jaén

Grupo de Investigación UJA "Dirección y Organización para la Competitividad" (SEJ 232). SECOT. Delegación de Jaén

Depósito Legal: J 300 – 2023. ISSN: 3020-6499

Disponible en Repositorio Institucional de Producción Científica de la Universidad de Jaén: <https://ruja.ujaen.es/handle/10953/617>

Disponible en <https://ammarquezgarcia.wixsite.com/mmarquez/informe-semanal-sociedades-españa>

INFORME SEMANAL DE EMPRESARIADO SOCIETARIO MERCANTIL EN ESPAÑA

Sábado, 30 de agosto de 2025

Año 3. Número 35

ACUMULADO HASTA EL 29 DE AGOSTO

SOCIEDADES MERCANTILES QUE HAN PUBLICADO SU INSCRIPCIÓN EN EL BORNE HASTA EL 29 DE AGOSTO DE 2025 POR CCAA Y PROVINCIAS

ANDALUCÍA	14.199	16,72%	CATALUÑA	16.642	19,60%
Almería	1.175	1,38%	Barcelona	13.393	15,77%
Cádiz	1.436	1,69%	Girona	1.349	1,59%
Córdoba	871	1,03%	Lleida	576	0,68%
Granada	1.270	1,50%	Tarragona	1.324	1,56%
Huelva	566	0,67%	CIUDAD AUTÓNOMA DE CEUTA	57	0,07%
Jaén	418	0,49%	Ceuta	57	0,07%
Málaga	5.344	6,29%	CIUDAD AUTÓNOMA DE MELILLA	69	0,08%
Sevilla	3.119	3,67%	Melilla	69	0,08%
ARAGÓN	1.733	2,04%	COMUNIDAD DE MADRID	18.968	22,34%
Huesca	264	0,31%	Madrid	18.968	22,34%
Teruel	127	0,15%	COMUNIDAD FORAL DE NAVARRA	700	0,82%
Zaragoza	1.342	1,58%	Navarra	700	0,82%
CANARIAS	3.504	4,13%	COMUNITAT VALENCIANA	10.631	12,52%
Las Palmas	1.656	1,95%	Alicante/Alacant	4.524	5,33%
Santa Cruz de Tenerife	1.848	2,18%	Castellón/Castelló	1.023	1,20%
CANTABRIA	677	0,80%	Valencia/València	5.084	5,99%
Cantabria	677	0,80%	EXTREMADURA	920	1,08%
CASTILLA Y LEÓN	2.130	2,51%	Badajoz	660	0,78%
Ávila	96	0,11%	Cáceres	260	0,31%
Burgos	301	0,35%	GALICIA	3.106	3,66%
León	360	0,42%	A Coruña	1.329	1,57%
Palencia	114	0,13%	Lugo	327	0,39%
Salamanca	344	0,41%	Ourense	278	0,33%
Segovia	158	0,19%	Pontevedra	1.172	1,38%
Soria	84	0,10%	ILLES BALEARS	3.183	3,75%
Valladolid	518	0,61%	Illes Balears	3.183	3,75%
Zamora	155	0,18%	LA RIOJA	308	0,36%
CASTILLA-LA MANCHA	2.429	2,86%	La Rioja	308	0,36%
Albacete	498	0,59%	PAÍS VASCO	2.603	3,07%
Ciudad Real	533	0,63%	Araba/Álava	362	0,43%
Cuenca	193	0,23%	Bizkaia	1.426	1,68%
Guadalajara	259	0,31%	Gipuzkoa	815	0,96%
Toledo	946	1,11%	PRINCIPADO DE ASTURIAS	1.021	1,20%
			Asturias	1.021	1,20%
			REGIÓN DE MURCIA	2.024	2,38%
			Murcia	2.024	2,38%
			ESPAÑA	84.904	100,00%

© Alfonso Miguel Márquez García. mmarquez@ujaen.es [@almimargar](https://twitter.com/almimargar)

Departamento de Organización de Empresas, Marketing y Sociología. Universidad de Jaén

Grupo de Investigación UJA "Dirección y Organización para la Competitividad" (SEJ 232). SECOT. Delegación de Jaén

Depósito Legal: J 300 – 2023. ISSN: 3020-6499

Disponible en Repositorio Institucional de Producción Científica de la Universidad de Jaén: <https://ruja.ujaen.es/handle/10953/617>

Disponible en <https://ammarquezgarcia.wixsite.com/mmarquez/informe-semanal-sociedades-espana>

INFORME SEMANAL DE EMPRENDIMIENTO SOCIETARIO MERCANTIL EN ESPAÑA

Sábado, 30 de agosto de 2025

Año 3. Número 35

ACUMULADO HASTA EL 29 DE AGOSTO

MEDIA SEMANAL PROVINCIAL DE SOCIEDADES MERCANTILES QUE HAN PUBLICADO SU INSCRIPCIÓN EN EL BORME HASTA EL 29 DE AGOSTO

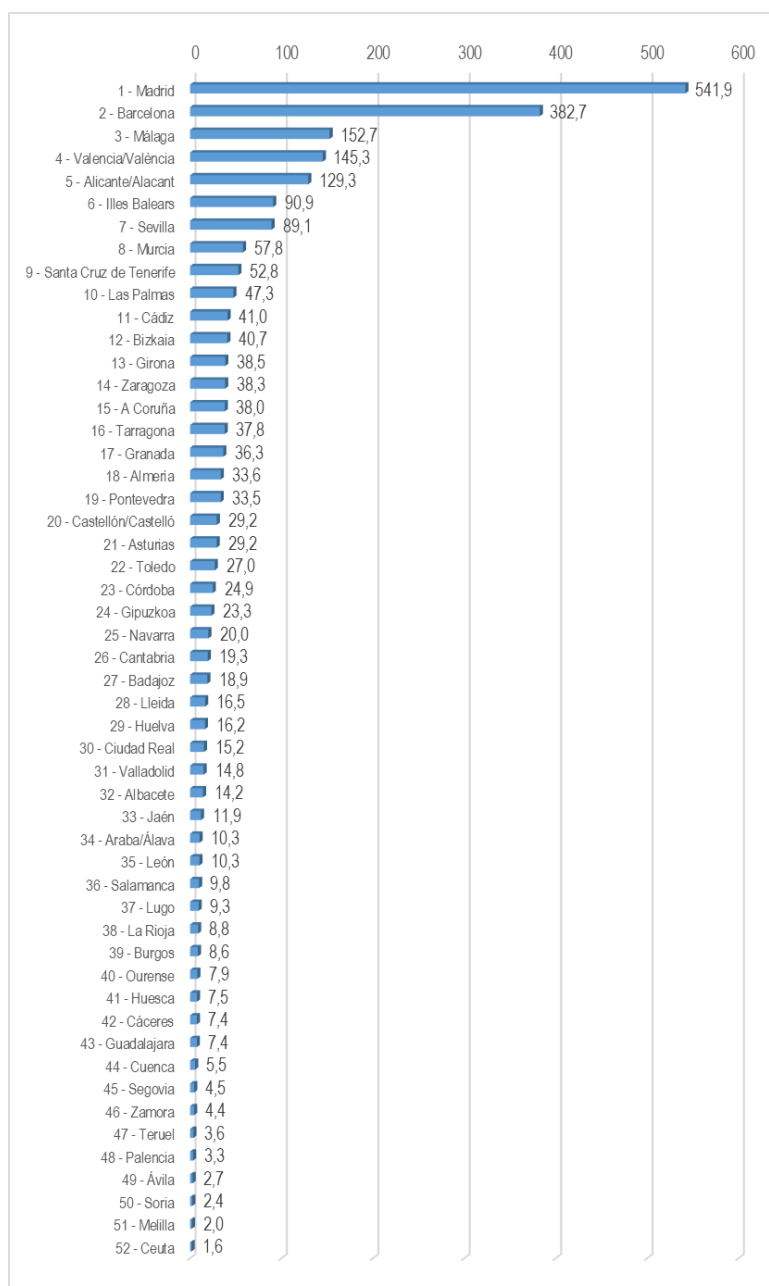

© Alfonso Miguel Márquez García. mmarquez@ujaen.es [@almimargar](https://twitter.com/almimargar)

Departamento de Organización de Empresas, Marketing y Sociología. Universidad de Jaén

Grupo de Investigación UJA "Dirección y Organización para la Competitividad" (SEJ 232). SECOT. Delegación de Jaén

Depósito Legal: J 300 – 2023. ISSN: 3020-6499

Disponible en Repositorio Institucional de Producción Científica de la Universidad de Jaén: <https://ruja.ujaen.es/handle/10953/617>

Disponible en <https://ammarquezgarcia.wixsite.com/mmarquez/informe-semanal-sociedades-espana>

INFORME SEMANAL DE EMPRENDIMIENTO SOCIETARIO MERCANTIL EN ESPAÑA

Sábado, 30 de agosto de 2025

Año 3. Número 35

ACUMULADO HASTA EL 29 DE AGOSTO

MEDIA SEMANAL POR CCAA DE SOCIEDADES MERCANTILES QUE HAN PUBLICADO SU INSCRIPCIÓN EN EL BORME HASTA EL 29 DE AGOSTO

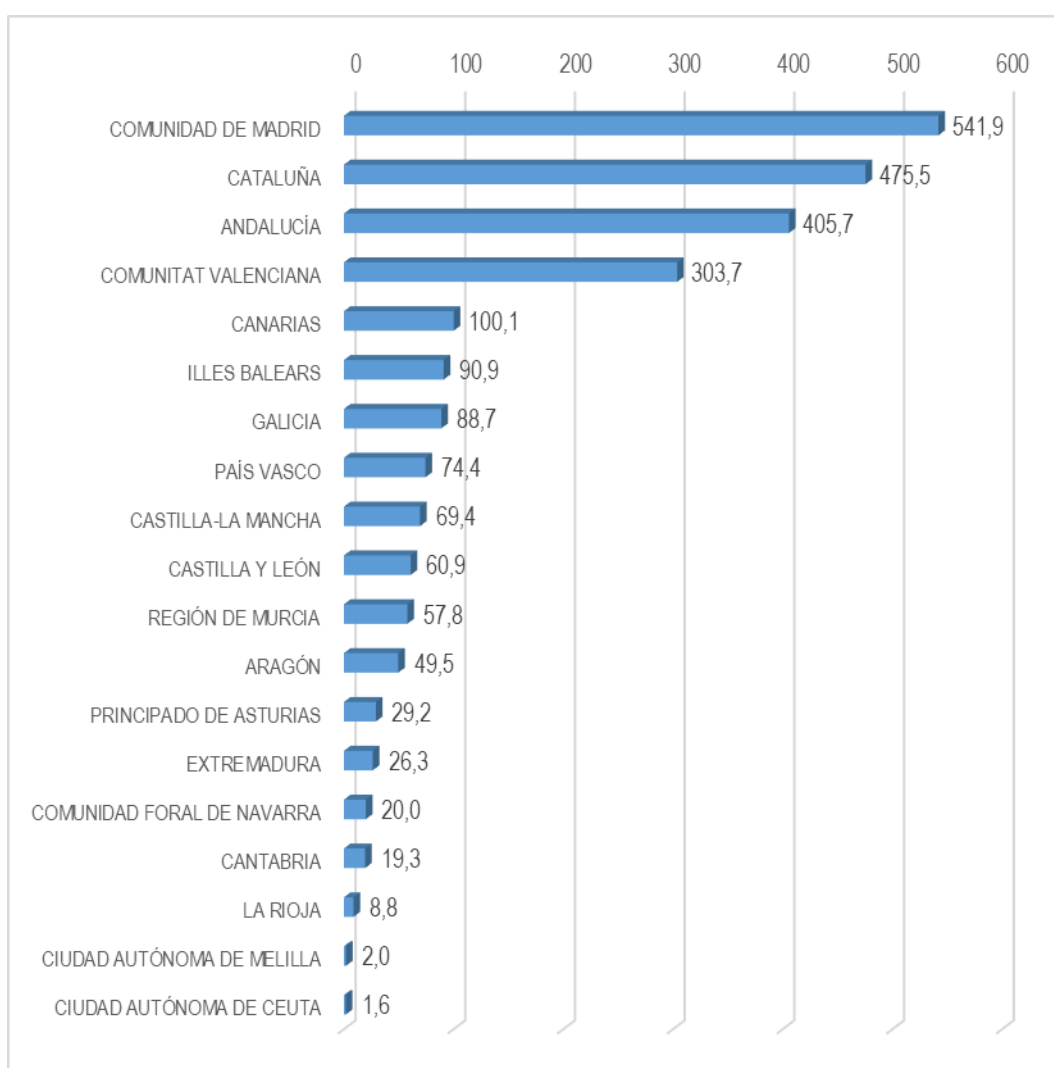

© Alfonso Miguel Márquez García.  mmarquez@ujaen.es  [@almimargar](https://twitter.com/almimargar)

Departamento de Organización de Empresas, Marketing y Sociología. Universidad de Jaén

Grupo de Investigación UJA "Dirección y Organización para la Competitividad" (SEJ 232). SECOT. Delegación de Jaén

Depósito Legal: J 300 – 2023. ISSN: 3020-6499

Disponible en Repositorio Institucional de Producción Científica de la Universidad de Jaén: <https://ruja.ujaen.es/handle/10953/617>

Disponible en <https://ammarquezgarcia.wixsite.com/mmarquez/informe-semanal-sociedades-espana>

INFORME SEMANAL DE EMPRENDIMIENTO SOCIETARIO MERCANTIL EN ESPAÑA

Sábado, 30 de agosto de 2025

Año 3. Número 35

ACUMULADO HASTA EL 29 DE AGOSTO

CAPITAL SOCIAL SUSCRITO POR LAS SOCIEDADES MERCANTILES
QUE HAN PUBLICADO SU INSCRIPCIÓN EN EL BORME EN ESPAÑA
HASTA EL 29 DE AGOSTO DE 2025 POR CCAA

RANK	CCAA	CAPITAL SOCIAL	%	% ACUM.
1	ANDALUCÍA	935.259.476,06	24,82%	24,82%
2	CATALUÑA	715.478.815,13	18,98%	43,80%
3	COMUNIDAD DE MADRID	646.074.229,91	17,14%	60,94%
4	COMUNITAT VALENCIANA	389.242.934,18	10,33%	71,27%
5	GALICIA	191.680.527,61	5,09%	76,36%
6	PAÍS VASCO	173.061.055,45	4,59%	80,95%
7	REGIÓN DE MURCIA	154.618.314,12	4,10%	85,05%
8	CASTILLA-LA MANCHA	101.881.786,24	2,70%	87,76%
9	CASTILLA Y LEÓN	84.230.284,98	2,24%	89,99%
10	ARAGÓN	77.944.960,46	2,07%	92,06%
11	ILLES BALEARS	66.925.235,21	1,78%	93,84%
12	COMUNIDAD FORAL DE NAVARRA	56.757.266,54	1,51%	95,34%
13	CANARIAS	56.633.106,02	1,50%	96,85%
14	CANTABRIA	36.415.172,12	0,97%	97,81%
15	EXTREMADURA	34.668.967,00	0,92%	98,73%
16	PRINCIPADO DE ASTURIAS	32.025.101,34	0,85%	99,58%
17	LA RIOJA	10.225.278,15	0,27%	99,85%
18	CIUDAD AUTÓNOMA DE CEUTA	3.217.872,86	0,09%	99,94%
19	CIUDAD AUTÓNOMA DE MELILLA	2.326.885,00	0,06%	100,00%
	ESPAÑA	3.768.667.268,38	100,00%	

© Alfonso Miguel Márquez García.  mmarquez@ujaen.es  @almimargar

Departamento de Organización de Empresas, Marketing y Sociología. Universidad de Jaén

Grupo de Investigación UJA "Dirección y Organización para la Competitividad" (SEJ 232). SECOT. Delegación de Jaén

Depósito Legal: J 300 – 2023. ISSN: 3020-6499

Disponible en Repositorio Institucional de Producción Científica de la Universidad de Jaén: <https://ruja.ujaen.es/handle/10953/617>

Disponible en <https://ammarquezgarcia.wixsite.com/mmarquez/informe-semanal-sociedades-espana>

INFORME SEMANAL DE EMPRENDIMIENTO SOCIETARIO MERCANTIL EN ESPAÑA

Sábado, 30 de agosto de 2025

Año 3. Número 35

ACUMULADO HASTA EL 29 DE AGOSTO

CAPITAL SOCIAL SUSCRITO POR LAS SOCIEDADES MERCANTILES QUE HAN PUBLICADO SU INSCRIPCIÓN EN EL BORME EN ESPAÑA HASTA EL 29 DE AGOSTO DE 2025 POR PROVINCIAS

RANK	PROVINCIA	CAPITAL SOCIAL	%	% ACUM	RANK	PROVINCIA	CAPITAL SOCIAL	%	% ACUM
1	MADRID	646.074.229,91	17,14%	17,14%	26	GIPUZKOA	25.927.543,60	0,69%	92,07%
2	BARCELONA	527.208.494,97	13,99%	31,13%	27	ALBACETE	24.685.090,00	0,66%	92,73%
3	CÁDIZ	472.917.632,02	12,55%	43,68%	28	VALLADOLID	23.240.471,11	0,62%	93,34%
4	VALENCIA/ VALÈNCIA	241.157.791,15	6,40%	50,08%	29	CASTELLÓN/ CASTELLÓ	23.017.655,91	0,61%	93,96%
5	MÁLAGA	211.508.449,32	5,61%	55,69%	30	BADAJOS	21.388.232,00	0,57%	94,52%
6	MURCIA	154.618.314,12	4,10%	59,80%	31	LAS PALMAS	21.128.165,67	0,56%	95,08%
7	A CORUÑA	135.194.894,44	3,59%	63,38%	32	CIUDAD REAL	17.971.799,30	0,48%	95,56%
8	BIZKAIA	131.018.991,83	3,48%	66,86%	33	ARABA/ÁLAVA	16.114.520,02	0,43%	95,99%
9	ALICANTE/ ALACANT	125.067.487,12	3,32%	70,18%	34	HUELVA	15.855.877,39	0,42%	96,41%
10	SEVILLA	117.207.876,28	3,11%	73,29%	35	HUESCA	13.505.984,05	0,36%	96,77%
11	GIRONA	93.899.472,84	2,49%	75,78%	36	BURGOS	13.406.597,00	0,36%	97,12%
12	ILLES BALEARS	66.925.235,21	1,78%	77,56%	37	CÁCERES	13.280.735,00	0,35%	97,48%
13	ZARAGOZA	60.160.382,57	1,60%	79,15%	38	LEÓN	12.791.153,80	0,34%	97,81%
14	NAVARRA	56.757.266,54	1,51%	80,66%	39	PALENCIA	11.662.892,00	0,31%	98,12%
15	CÓRDOBA	48.291.701,00	1,28%	81,94%	40	SALAMANCA	10.367.925,68	0,28%	98,40%
16	TARRAGONA	47.449.890,24	1,26%	83,20%	41	LA RIOJA	10.225.278,15	0,27%	98,67%
17	LLEIDA	46.920.957,08	1,25%	84,44%	42	LUGO	9.073.420,00	0,24%	98,91%
18	PONTEVEDRA	41.028.127,17	1,09%	85,53%	43	JAÉN	7.220.739,00	0,19%	99,10%
19	CANTABRIA	36.415.172,12	0,97%	86,50%	44	OURENSE	6.384.086,00	0,17%	99,27%
20	SANTA CRUZ DE TENERIFE	35.504.940,35	0,94%	87,44%	45	CUENCA	4.836.769,00	0,13%	99,40%
21	ALMERÍA	34.610.644,05	0,92%	88,36%	46	TERUEL	4.278.593,84	0,11%	99,51%
22	ASTURIAS	32.025.101,34	0,85%	89,21%	47	SEGOVIA	4.161.412,00	0,11%	99,62%
23	GRANADA	27.646.557,00	0,73%	89,94%	48	ZAMORA	3.859.845,00	0,10%	99,73%
24	TOLEDO	27.632.501,94	0,73%	90,68%	49	SORIA	3.381.477,00	0,09%	99,82%
25	GUADALAJARA	26.755.626,00	0,71%	91,39%	50	CEUTA	3.217.872,86	0,09%	99,90%
					51	MELILLA	2.326.885,00	0,06%	99,96%
					52	ÁVILA	1.358.511,39	0,04%	100,00%
						ESPAÑA	3.768.667.268,38	100,00%	

© Alfonso Miguel Márquez García.  mmarquez@ujaen.es  @almimargar

Departamento de Organización de Empresas, Marketing y Sociología. Universidad de Jaén

Grupo de Investigación UJA "Dirección y Organización para la Competitividad" (SEJ 232). SECOT. Delegación de Jaén

Depósito Legal: J 300 – 2023. ISSN: 3020-6499

Disponible en Repositorio Institucional de Producción Científica de la Universidad de Jaén: <https://ruja.ujaen.es/handle/10953/617>

Disponible en <https://ammarquezgarcia.wixsite.com/mmarquez/informe-semanal-sociedades-espana>

INFORME SEMANAL DE EMPRENDIMIENTO SOCIETARIO MERCANTIL EN ESPAÑA

Sábado, 30 de agosto de 2025

Año 3. Número 35

El Informe Semanal de Emprendimiento Societario Mercantil en España surge de la actividad investigadora del Prof. Dr. Alfonso Miguel Márquez García, miembro del Grupo de Investigación UJA “Dirección y Organización para la Competitividad” (SEJ 232) de la Universidad de Jaén, secretario del Observatorio del Ecosistema Emprendedor de Andalucía (OEEA) y socio de la Delegación de SECOT en Jaén con la intención de promover el emprendimiento a través de la difusión semanal de los datos de creación de sociedades mercantiles publicados en el Boletín Oficial del Registro Mercantil (BORME).

El Informe Semanal de Emprendimiento Societario Mercantil en España presenta de forma gráfica y sencilla los datos semanales y acumulados de creación de sociedades mercantiles publicados en el BORME hasta la fecha, desagregados a nivel autonómico y provincial.

El Informe Semanal de Emprendimiento Societario Mercantil en España pretende ser una herramienta útil para la difusión de la actividad emprendedora societaria en España, en cada Comunidad Autónoma y en cada provincia.

La publicación semanal en un formato fácil de interpretar de la creación de sociedades mercantiles desarrollada en España y desagregada a nivel autonómico y provincial, ofrece a los medios de comunicación y a los responsables de las actividades de promoción del emprendimiento una oportunidad de conocer en tiempo real la actividad emprendedora societaria en España, en su Comunidad Autónoma y en su provincia, y su evolución, comparada también con el resto de territorios.

Los datos aquí ofrecidos no tienen carácter oficial, aunque proceden de una fuente oficial, el Boletín Oficial del Registro Mercantil (https://www.boe.es/diario_borme/). El Registro Mercantil publica datos mensuales de acuerdo a la fecha de inscripción de las empresas. La fecha de publicación en el BORME es siempre posterior, por lo que pueden existir discrepancias dado que en este trabajo se analiza la información publicada diariamente, agregada de forma semanal.

Se permite la utilización de los datos, tablas y gráficos citando la procedencia de los mismos. Puede citarlo así:

Márquez-García, Alfonso Miguel (2025). *Informe Semanal de Emprendimiento Societario Mercantil en España*, 3(35), 25-29 agosto: 1-16. ISSN: 3020-6499.

Los datos de este informe se distribuyen en Twitter, Facebook y LinkedIn. Si le interesa patrocinar este contenido y que su marca o empresa aparezca en este documento y en las publicaciones en redes sociales puede contactar en mmarquez@ujaen.

© Alfonso Miguel Márquez García. [✉ mmarquez@ujaen.es](mailto:mmarquez@ujaen.es) [🐦 @almimargar](https://twitter.com/almimargar)

Departamento de Organización de Empresas, Marketing y Sociología. Universidad de Jaén

Grupo de Investigación UJA “Dirección y Organización para la Competitividad” (SEJ 232). SECOT. Delegación de Jaén

Depósito Legal: J 300 – 2023. ISSN: 3020-6499

Disponible en Repositorio Institucional de Producción Científica de la Universidad de Jaén: <https://ruja.ujaen.es/handle/10953/617>

Disponible en <https://ammarquezgarcia.wixsite.com/mmarquez/informe-semanal-sociedades-espana>