

Informe Semanal de Emprendimiento Societario Mercantil en España



Año 2

Nº 28

8 al 12 de julio de 2024

ISSN: 3020-6499

INFORME SEMANAL DE EMPRENDIMIENTO SOCIETARIO MERCANTIL EN ESPAÑA

Sábado, 13 de julio de 2024

Año 2. Número 28

SEMANA DEL 8 AL 12 DE JULIO DE 2024

RESUMEN NACIONAL DE SOCIEDADES MERCANTILES QUE HAN PUBLICADO SU INSCRIPCIÓN EN EL BORME EN ESPAÑA



SEMANTAL

BORME
Boletín Oficial del
Registro Mercantil

2.135 Sociedades Mercantiles publicadas esta semana en España

MAYOR NÚMERO DE INSCRIPCIONES ESTA SEMANA

PROVINCIAS

1	MADRID	520
2	BARCELONA	340
3	VALENCIA/VALÈNCIA	163

COMUNIDADES AUTÓNOMAS

1	COMUNIDAD DE MADRID	520
2	CATALUÑA	434
3	ANDALUCÍA	306

ACUMULADO EN 2024

Sociedades Mercantiles publicadas en el BORME en España
en 2024 hasta hoy

68.553

MAYOR NÚMERO DE INSCRIPCIONES EN 2024 HASTA HOY

PROVINCIAS

1	MADRID	15.405
2	BARCELONA	10.678
3	MÁLAGA	4.349

COMUNIDADES AUTÓNOMAS

1	COMUNIDAD DE MADRID	15.405
2	CATALUÑA	13.392
3	ANDALUCÍA	11.579

© Alfonso Miguel Márquez García. mmarquez@ujaen.es [@almimargar](https://twitter.com/almimargar)

Departamento de Organización de Empresas, Marketing y Sociología. Universidad de Jaén

Grupo de Investigación UJA "Dirección y Organización para la Competitividad" (SEJ 232). SECOT. Delegación de Jaén

Depósito Legal: J 300 – 2023. ISSN: 3020-6499

Disponible en Repositorio Institucional de Producción Científica de la Universidad de Jaén: <https://ruja.ujaen.es/handle/10953/617>

Disponible en <https://ammarquezgarcia.wixsite.com/mmarquez/informe-semanal-sociedades-espana>

INFORME SEMANAL DE EMPRENDIMIENTO SOCIETARIO MERCANTIL EN ESPAÑA

Sábado, 13 de julio de 2024

Año 2. Número 28

SEMANA DEL 8 AL 12 DE JULIO DE 2024

DISTRIBUCIÓN PROVINCIAL DE SOCIEDADES MERCANTILES QUE HAN PUBLICADO SU INSCRIPCIÓN EN EL BORME ESTA SEMANA

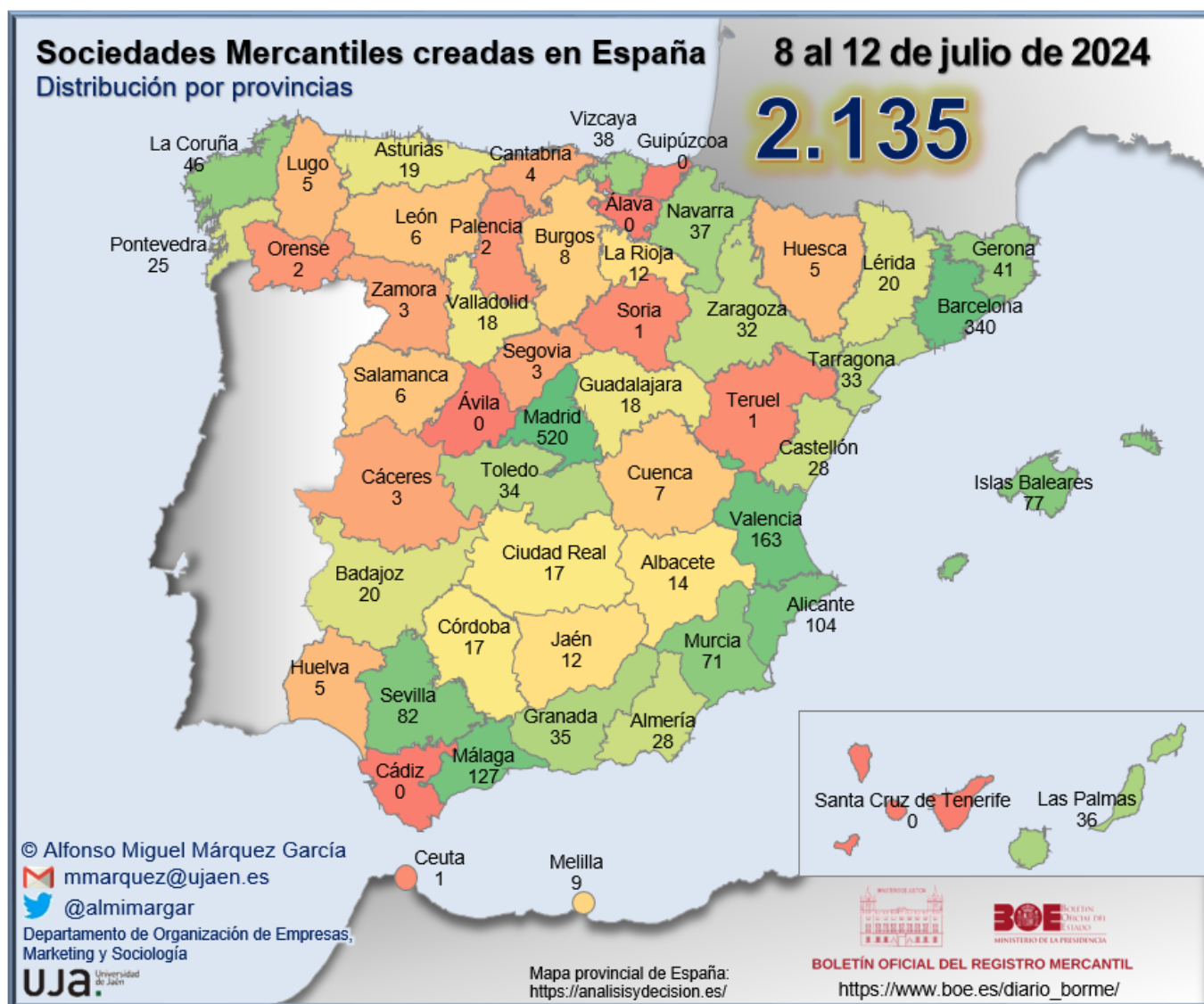

INFORME SEMANAL DE EMPRENDIMIENTO SOCIETARIO MERCANTIL EN ESPAÑA

Sábado, 13 de julio de 2024

Año 2. Número 28

SEMANA DEL 8 AL 12 DE JULIO DE 2024

RANKING PROVINCIAL DE SOCIEDADES MERCANTILES QUE HAN PUBLICADO SU INSCRIPCIÓN EN EL BORME EN ESPAÑA ESTA SEMANA

Rank	Provincia	N	%	% Acum.
1	Madrid	520	24,36%	24,36%
2	Barcelona	340	15,93%	40,28%
3	Valencia/ València	163	7,63%	47,92%
4	Málaga	127	5,95%	53,86%
5	Alicante/ Alacant	104	4,87%	58,74%
6	Sevilla	82	3,84%	62,58%
7	Illes Balears	77	3,61%	66,18%
8	Murcia	71	3,33%	69,51%
9	A Coruña	46	2,15%	71,66%
10	Girona	41	1,92%	73,58%
11	Bizkaia	38	1,78%	75,36%
12	Navarra	37	1,73%	77,10%
13	Las Palmas	36	1,69%	78,78%
14	Granada	35	1,64%	80,42%
15	Toledo	34	1,59%	82,01%
16	Tarragona	33	1,55%	83,56%
17	Zaragoza	32	1,50%	85,06%
18	Almería	28	1,31%	86,37%
19	Castellón/ Castelló	28	1,31%	87,68%
20	Pontevedra	25	1,17%	88,85%
21	Badajoz	20	0,94%	89,79%
22	Lleida	20	0,94%	90,73%
23	Asturias	19	0,89%	91,62%
24	Guadalajara	18	0,84%	92,46%
25	Valladolid	18	0,84%	93,30%
26	Ciudad Real	17	0,80%	94,10%

Rank	Provincia	N	%	% Acum.
27	Córdoba	17	0,80%	94,89%
28	Albacete	14	0,66%	95,55%
29	Jaén	12	0,56%	96,11%
30	La Rioja	12	0,56%	96,67%
31	Melilla	9	0,42%	97,10%
32	Burgos	8	0,37%	97,47%
33	Cuenca	7	0,33%	97,80%
34	León	6	0,28%	98,08%
35	Salamanca	6	0,28%	98,36%
36	Huelva	5	0,23%	98,59%
37	Huesca	5	0,23%	98,83%
38	Lugo	5	0,23%	99,06%
39	Cantabria	4	0,19%	99,25%
40	Cáceres	3	0,14%	99,39%
41	Segovia	3	0,14%	99,53%
42	Zamora	3	0,14%	99,67%
43	Ourense	2	0,09%	99,77%
44	Palencia	2	0,09%	99,86%
45	Ceuta	1	0,05%	99,91%
46	Soria	1	0,05%	99,95%
47	Teruel	1	0,05%	100,00%
48	Araba/Álava	-	0,00%	100,00%
49	Ávila	-	0,00%	100,00%
50	Cádiz	-	0,00%	100,00%
51	Gipuzkoa	-	0,00%	100,00%
52	Santa Cruz de Tenerife	-	0,00%	100,00%
	España	2.135	100,00%	

© Alfonso Miguel Márquez García.  mmarquez@ujaen.es  @almimargar

Departamento de Organización de Empresas, Marketing y Sociología. Universidad de Jaén

Grupo de Investigación UJA "Dirección y Organización para la Competitividad" (SEJ 232). SECOT. Delegación de Jaén

Depósito Legal: J 300 – 2023. ISSN: 3020-6499

Disponible en Repositorio Institucional de Producción Científica de la Universidad de Jaén: <https://ruja.ujaen.es/handle/10953/617>

Disponible en <https://ammarquezgarcia.wixsite.com/mmarquez/informe-semanal-sociedades-espana>

INFORME SEMANAL DE EMPRENDIMIENTO SOCIETARIO MERCANTIL EN ESPAÑA

Sábado, 13 de julio de 2024

Año 2. Número 28

SEMANA DEL 8 AL 12 DE JULIO DE 2024

RANKING POR COMUNIDADES AUTÓNOMAS DE SOCIEDADES MERCANTILES QUE HAN PUBLICADO SU INSCRIPCIÓN EN EL BORME EN ESPAÑA ESTA SEMANA

Rank	COMUNIDAD AUTÓNOMA	N	%	% ACUMULADO
1	COMUNIDAD DE MADRID	520	24,36%	24,36%
2	CATALUÑA	434	20,33%	44,68%
3	ANDALUCÍA	306	14,33%	59,02%
4	COMUNITAT VALENCIANA	295	13,82%	72,83%
5	CASTILLA-LA MANCHA	90	4,22%	77,05%
6	GALICIA	78	3,65%	80,70%
7	ILLES BALEARS	77	3,61%	84,31%
8	REGIÓN DE MURCIA	71	3,33%	87,63%
9	CASTILLA Y LEÓN	47	2,20%	89,84%
10	ARAGÓN	38	1,78%	91,62%
11	PAÍS VASCO	38	1,78%	93,40%
12	COMUNIDAD FORAL DE NAVARRA	37	1,73%	95,13%
13	CANARIAS	36	1,69%	96,81%
14	EXTREMADURA	23	1,08%	97,89%
15	PRINCIPADO DE ASTURIAS	19	0,89%	98,78%
16	LA RIOJA	12	0,56%	99,34%
17	CIUDAD AUTÓNOMA DE MELILLA	9	0,42%	99,77%
18	CANTABRIA	4	0,19%	99,95%
19	CIUDAD AUTÓNOMA DE CEUTA	1	0,05%	100,00%
	ESPAÑA	2.135	100,00%	

© Alfonso Miguel Márquez García.  mmarquez@ujaen.es  [@almimargar](https://twitter.com/almimargar)

Departamento de Organización de Empresas, Marketing y Sociología. Universidad de Jaén

Grupo de Investigación UJA "Dirección y Organización para la Competitividad" (SEJ 232). SECOT. Delegación de Jaén

Depósito Legal: J 300 – 2023. ISSN: 3020-6499

Disponible en Repositorio Institucional de Producción Científica de la Universidad de Jaén: <https://ruja.ujaen.es/handle/10953/617>

Disponible en <https://ammarquezgarcia.wixsite.com/mmarquez/informe-semanal-sociedades-espana>

INFORME SEMANAL DE EMPRENDIMIENTO SOCIETARIO MERCANTIL EN ESPAÑA

Sábado, 13 de julio de 2024

Año 2. Número 28

SEMANA DEL 8 AL 12 DE JULIO DE 2024

SOCIEDADES MERCANTILES QUE HAN PUBLICADO SU INSCRIPCIÓN EN EL BORNE EN ESPAÑA ESTA SEMANA POR CCAA Y PROVINCIAS

ANDALUCÍA	306	14,33%	CATALUÑA	434	20,33%
Almería	28	1,31%	Barcelona	340	15,93%
Cádiz	0	0,00%	Girona	41	1,92%
Córdoba	17	0,80%	Lleida	20	0,94%
Granada	35	1,64%	Tarragona	33	1,55%
Huelva	5	0,23%	CIUDAD AUTÓNOMA DE CEUTA	1	0,05%
Jaén	12	0,56%	Ceuta	1	0,05%
Málaga	127	5,95%	CIUDAD AUTÓNOMA DE MELILLA	9	0,42%
Sevilla	82	3,84%	Melilla	9	0,42%
ARAGÓN	38	1,78%	COMUNIDAD DE MADRID	520	24,36%
Huesca	5	0,23%	Madrid	520	24,36%
Teruel	1	0,05%	COMUNIDAD FORAL DE NAVARRA	37	1,73%
Zaragoza	32	1,50%	Navarra	37	1,73%
CANARIAS	36	1,69%	COMUNITAT VALENCIANA	295	13,82%
Las Palmas	36	1,69%	Alicante/Alacant	104	4,87%
Santa Cruz de Tenerife	0	0,00%	Castellón/Castelló	28	1,31%
CANTABRIA	4	0,19%	Valencia/València	163	7,63%
Cantabria	4	0,19%	EXTREMADURA	23	1,08%
CASTILLA Y LEÓN	47	2,20%	Badajoz	20	0,94%
Ávila	0	0,00%	Cáceres	3	0,14%
Burgos	8	0,37%	GALICIA	78	3,65%
León	6	0,28%	A Coruña	46	2,15%
Palencia	2	0,09%	Lugo	5	0,23%
Salamanca	6	0,28%	Ourense	2	0,09%
Segovia	3	0,14%	Pontevedra	25	1,17%
Soria	1	0,05%	ILLES BALEARS	77	3,61%
Valladolid	18	0,84%	Illes Balears	77	3,61%
Zamora	3	0,14%	LA RIOJA	12	0,56%
CASTILLA-LA MANCHA	90	4,22%	La Rioja	12	0,56%
Albacete	14	0,66%	PAÍS VASCO	38	1,78%
Ciudad Real	17	0,80%	Araba/Álava	0	0,00%
Cuenca	7	0,33%	Bizkaia	38	1,78%
Guadalajara	18	0,84%	Gipuzkoa	0	0,00%
Toledo	34	1,59%	PRINCIPADO DE ASTURIAS	19	0,89%
			Asturias	19	0,89%
			REGIÓN DE MURCIA	71	3,33%
			Murcia	71	3,33%
			ESPAÑA	2.135	100,00%

© Alfonso Miguel Márquez García. mmarquez@ujaen.es [@almimargar](https://twitter.com/almimargar)

Departamento de Organización de Empresas, Marketing y Sociología. Universidad de Jaén

Grupo de Investigación UJA "Dirección y Organización para la Competitividad" (SEJ 232). SECOT. Delegación de Jaén

Depósito Legal: J 300 – 2023. ISSN: 3020-6499

Disponible en Repositorio Institucional de Producción Científica de la Universidad de Jaén: <https://ruja.ujaen.es/handle/10953/617>

Disponible en <https://ammarquezgarcia.wixsite.com/mmarquez/informe-semanal-sociedades-espana>

INFORME SEMANAL DE EMPRENDIMIENTO SOCIETARIO MERCANTIL EN ESPAÑA

Sábado, 13 de julio de 2024

Año 2. Número 28

SEMANA DEL 8 AL 12 DE JULIO DE 2024

CAPITAL SOCIAL SUSCRITO POR LAS SOCIEDADES MERCANTILES QUE HAN PUBLICADO SU INSCRIPCIÓN EN EL BORME EN ESPAÑA ESTA SEMANA POR CCAA

RANK	CCAA	CAPITAL SOCIAL	%	% ACUM.
1	COMUNIDAD DE MADRID	14.901.467,75	28,44%	28,44%
2	ANDALUCÍA	8.078.019,82	15,41%	43,85%
3	GALICIA	7.285.163,00	13,90%	57,75%
4	CATALUÑA	5.677.657,18	10,83%	68,59%
5	COMUNITAT VALENCIANA	4.372.537,96	8,34%	76,93%
6	ARAGÓN	3.478.406,00	6,64%	83,57%
7	REGIÓN DE MURCIA	2.777.256,00	5,30%	88,87%
8	EXTREMADURA	1.945.686,00	3,71%	92,58%
9	ILLES BALEARS	1.210.123,00	2,31%	94,89%
10	CASTILLA-LA MANCHA	822.508,18	1,57%	96,46%
11	CASTILLA Y LEÓN	526.037,00	1,00%	97,46%
12	CANARIAS	415.736,00	0,79%	98,25%
13	COMUNIDAD FORAL DE NAVARRA	376.020,00	0,72%	98,97%
14	PAÍS VASCO	351.250,00	0,67%	99,64%
15	PRINCIPADO DE ASTURIAS	91.510,00	0,17%	99,82%
16	LA RIOJA	50.600,00	0,10%	99,91%
17	CIUDAD AUTÓNOMA DE MELILLA	30.001,00	0,06%	99,97%
18	CANTABRIA	12.100,00	0,02%	99,99%
19	CIUDAD AUTÓNOMA DE CEUTA	3.000,00	0,01%	100,00%
	ESPAÑA	52.405.078,89	100,00%	

© Alfonso Miguel Márquez García. mmarquez@ujaen.es [@almimargar](https://twitter.com/almimargar)

Departamento de Organización de Empresas, Marketing y Sociología. Universidad de Jaén

Grupo de Investigación UJA "Dirección y Organización para la Competitividad" (SEJ 232). SECOT. Delegación de Jaén

Depósito Legal: J 300 – 2023. ISSN: 3020-6499

Disponible en Repositorio Institucional de Producción Científica de la Universidad de Jaén: <https://ruja.ujaen.es/handle/10953/617>

Disponible en <https://ammarquezgarcia.wixsite.com/mmarquez/informe-semanal-sociedades-espana>

INFORME SEMANAL DE EMPRENDIMIENTO SOCIETARIO MERCANTIL EN ESPAÑA

Sábado, 13 de julio de 2024

Año 2. Número 28

SEMANA DEL 8 AL 12 DE JULIO DE 2024

CAPITAL SOCIAL SUSCRITO POR LAS SOCIEDADES MERCANTILES QUE HAN PUBLICADO SU INSCRIPCIÓN EN EL BORME EN ESPAÑA ESTA SEMANA POR PROVINCIAS

RANK	PROVINCIA	CAPITAL SOCIAL	%	% ACUM.	RANK	PROVINCIA	CAPITAL SOCIAL	%	% ACUM.
1	MADRID	14.901.467,75	28,44%	28,44%	27	TOLEDO	159.662,18	0,30%	97,76%
2	PONTEVEDRA	5.491.201,00	10,48%	38,91%	28	CUENCA	150.800,00	0,29%	98,04%
3	GRANADA	3.607.811,41	6,88%	45,80%	29	SEGOVIA	144.050,00	0,27%	98,32%
4	ZARAGOZA	3.459.806,00	6,60%	52,40%	30	HUELVA	132.100,00	0,25%	98,57%
5	VALENCIA/ VALÈNCIA	3.121.539,96	5,96%	58,36%	31	VALLADOLID	127.701,00	0,24%	98,82%
6	MURCIA	2.777.256,00	5,30%	63,66%	32	PALENCIA	116.600,00	0,22%	99,04%
7	BARCELONA	2.719.074,18	5,19%	68,84%	33	ASTURIAS	91.510,00	0,17%	99,21%
8	MÁLAGA	1.995.041,00	3,81%	72,65%	34	CIUDAD REAL	66.011,00	0,13%	99,34%
9	BADAJOS	1.914.116,00	3,65%	76,30%	35	OURENSE	63.060,00	0,12%	99,46%
10	A CORUÑA	1.501.492,00	2,87%	79,17%	36	LA RIOJA	50.600,00	0,10%	99,56%
11	GIRONA	1.478.271,00	2,82%	81,99%	37	LEÓN	50.100,00	0,10%	99,65%
12	ILLES BALEARS	1.210.123,00	2,31%	84,30%	38	BURGOS	40.775,00	0,08%	99,73%
13	TARRAGONA	1.162.710,00	2,22%	86,52%	39	SALAMANCA	35.510,00	0,07%	99,80%
14	ALICANTE/ ALACANT	849.570,00	1,62%	88,14%	40	CÁCERES	31.570,00	0,06%	99,86%
15	ALMERÍA	774.614,41	1,48%	89,62%	41	MELILLA	30.001,00	0,06%	99,91%
16	SEVILLA	705.933,00	1,35%	90,96%	42	HUESCA	17.600,00	0,03%	99,95%
17	CÓRDOBA	593.420,00	1,13%	92,10%	43	CANTABRIA	12.100,00	0,02%	99,97%
18	LAS PALMAS	415.736,00	0,79%	92,89%	44	ZAMORA	8.301,00	0,02%	99,99%
19	CASTELLÓN/ CASTELLÓ	401.428,00	0,77%	93,66%	45	CEUTA	3.000,00	0,01%	99,99%
20	NAVARRA	376.020,00	0,72%	94,37%	46	SORIA	3.000,00	0,01%	100,00%
21	BIZKAIA	351.250,00	0,67%	95,04%	47	TERUEL	1.000,00	0,00%	100,00%
22	LLEIDA	317.602,00	0,61%	95,65%	48	ARABA/ÁLAVA	-	0,00%	100,00%
23	JAÉN	269.100,00	0,51%	96,16%	49	ÁVILA	-	0,00%	100,00%
24	ALBACETE	246.362,00	0,47%	96,63%	50	CÁDIZ	-	0,00%	100,00%
25	LUGO	229.410,00	0,44%	97,07%	51	GIPUZKOA	-	0,00%	100,00%
26	GUADALAJARA	199.673,00	0,38%	97,45%	52	SANTA CRUZ DE TENERIFE	-	0,00%	100,00%
						ESPAÑA	52.405.078,89	100,00%	

© Alfonso Miguel Márquez García. mmarquez@ujaen.es [@almimargar](https://twitter.com/almimargar)

Departamento de Organización de Empresas, Marketing y Sociología. Universidad de Jaén

Grupo de Investigación UJA "Dirección y Organización para la Competitividad" (SEJ 232). SECOT. Delegación de Jaén

Depósito Legal: J 300 – 2023. ISSN: 3020-6499

Disponible en Repositorio Institucional de Producción Científica de la Universidad de Jaén: <https://ruja.ujaen.es/handle/10953/617>

Disponible en <https://ammarquezgarcia.wixsite.com/mmarquez/informe-semanal-sociedades-espana>

INFORME SEMANAL DE EMPRESARIADO SOCIETARIO MERCANTIL EN ESPAÑA

Sábado, 13 de julio de 2024

Año 2. Número 28

ACUMULADO HASTA EL 12 DE JULIO

ACUMULADO EN 2024

DISTRIBUCIÓN PROVINCIAL DE SOCIEDADES MERCANTILES QUE HAN PUBLICADO SU INSCRIPCIÓN EN EL BORME HASTA EL 12 DE JULIO DE 2024

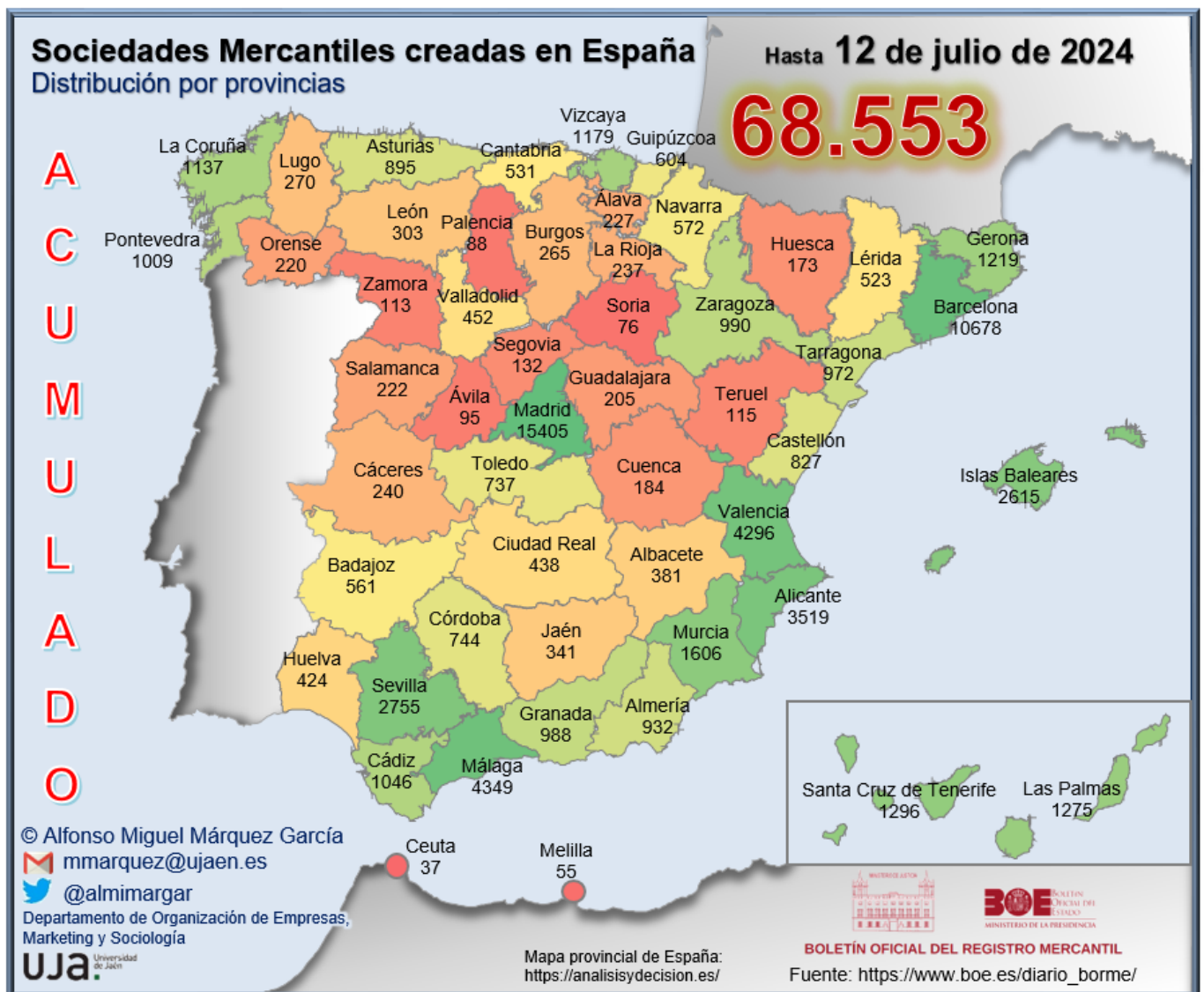

INFORME SEMANAL DE EMPRENDIMIENTO SOCIETARIO MERCANTIL EN ESPAÑA

Sábado, 13 de julio de 2024

Año 2. Número 28

ACUMULADO HASTA EL 12 DE JULIO

RANKING PROVINCIAL DE SOCIEDADES MERCANTILES QUE HAN PUBLICADO SU INSCRIPCIÓN EN EL BORME EN ESPAÑA HASTA EL 12 DE JULIO DE 2024

Rank	Provincia	N	%	% Acum.
1	Madrid	15.405	22,47%	22,47%
2	Barcelona	10.678	15,58%	38,05%
3	Málaga	4.349	6,34%	44,39%
4	Valencia/ València	4.296	6,27%	50,66%
5	Alicante/ Alacant	3.519	5,13%	55,79%
6	Sevilla	2.755	4,02%	59,81%
7	Illes Balears	2.615	3,81%	63,63%
8	Murcia	1.606	2,34%	65,97%
9	Santa Cruz de Tenerife	1.296	1,89%	67,86%
10	Las Palmas	1.275	1,86%	69,72%
11	Girona	1.219	1,78%	71,50%
12	Bizkaia	1.179	1,72%	73,22%
13	A Coruña	1.137	1,66%	74,87%
14	Cádiz	1.046	1,53%	76,40%
15	Pontevedra	1.009	1,47%	77,87%
16	Zaragoza	990	1,44%	79,32%
17	Granada	988	1,44%	80,76%
18	Tarragona	972	1,42%	82,18%
19	Almería	932	1,36%	83,54%
20	Asturias	895	1,31%	84,84%
21	Castellón/ Castelló	827	1,21%	86,05%
22	Córdoba	744	1,09%	87,13%
23	Toledo	737	1,08%	88,21%
24	Gipuzkoa	604	0,88%	89,09%
25	Navarra	572	0,83%	89,92%

Rank	Provincia	N	%	% Acum.
26	Badajoz	561	0,82%	90,74%
27	Cantabria	531	0,77%	91,52%
28	Lleida	523	0,76%	92,28%
29	Valladolid	452	0,66%	92,94%
30	Ciudad Real	438	0,64%	93,58%
31	Huelva	424	0,62%	94,20%
32	Albacete	381	0,56%	94,75%
33	Jaén	341	0,50%	95,25%
34	León	303	0,44%	95,69%
35	Lugo	270	0,39%	96,08%
36	Burgos	265	0,39%	96,47%
37	Cáceres	240	0,35%	96,82%
38	La Rioja	237	0,35%	97,17%
39	Araba/Álava	227	0,33%	97,50%
40	Salamanca	222	0,32%	97,82%
41	Ourense	220	0,32%	98,14%
42	Guadalajara	205	0,30%	98,44%
43	Cuenca	184	0,27%	98,71%
44	Huesca	173	0,25%	98,96%
45	Segovia	132	0,19%	99,16%
46	Teruel	115	0,17%	99,32%
47	Zamora	113	0,16%	99,49%
48	Ávila	95	0,14%	99,63%
49	Palencia	88	0,13%	99,75%
50	Soria	76	0,11%	99,87%
51	Melilla	55	0,08%	99,95%
52	Ceuta	37	0,05%	100,00%
	España	68.553	100,00%	

© Alfonso Miguel Márquez García. mmarquez@ujaen.es [@almimargar](https://twitter.com/almimargar)

Departamento de Organización de Empresas, Marketing y Sociología. Universidad de Jaén

Grupo de Investigación UJA "Dirección y Organización para la Competitividad" (SEJ 232). SECOT. Delegación de Jaén

Depósito Legal: J 300 – 2023. ISSN: 3020-6499

Disponible en Repositorio Institucional de Producción Científica de la Universidad de Jaén: <https://ruja.ujaen.es/handle/10953/617>

Disponible en <https://ammarquezgarcia.wixsite.com/mmarquez/informe-semanal-sociedades-espana>

INFORME SEMANAL DE EMPRENDIMIENTO SOCIETARIO MERCANTIL EN ESPAÑA

Sábado, 13 de julio de 2024

Año 2. Número 28

ACUMULADO HASTA EL 12 DE JULIO RANKING POR COMUNIDADES AUTÓNOMAS DE SOCIEDADES MERCANTILES QUE HAN PUBLICADO SU INSCRIPCIÓN EN EL BORME EN ESPAÑA HASTA EL 12 DE JULIO DE 2024

Rank	COMUNIDAD AUTÓNOMA	N	%	% ACUMULADO
1	COMUNIDAD DE MADRID	15.405	22,47%	22,47%
2	CATALUÑA	13.392	19,54%	42,01%
3	ANDALUCÍA	11.579	16,89%	58,90%
4	COMUNITAT VALENCIANA	8.642	12,61%	71,50%
5	GALICIA	2.636	3,85%	75,35%
6	ILLES BALEARS	2.615	3,81%	79,16%
7	CANARIAS	2.571	3,75%	82,91%
8	PAÍS VASCO	2.010	2,93%	85,85%
9	CASTILLA-LA MANCHA	1.945	2,84%	88,68%
10	CASTILLA Y LEÓN	1.746	2,55%	91,23%
11	REGIÓN DE MURCIA	1.606	2,34%	93,57%
12	ARAGÓN	1.278	1,86%	95,44%
13	PRINCIPADO DE ASTURIAS	895	1,31%	96,74%
14	EXTREMADURA	801	1,17%	97,91%
15	COMUNIDAD FORAL DE NAVARRA	572	0,83%	98,75%
16	CANTABRIA	531	0,77%	99,52%
17	LA RIOJA	237	0,35%	99,87%
18	CIUDAD AUTÓNOMA DE MELILLA	55	0,08%	99,95%
19	CIUDAD AUTÓNOMA DE CEUTA	37	0,05%	100,00%
	ESPAÑA	68.553	100,00%	

© Alfonso Miguel Márquez García.  mmarquez@ujaen.es  @almimargar

Departamento de Organización de Empresas, Marketing y Sociología. Universidad de Jaén

Grupo de Investigación UJA "Dirección y Organización para la Competitividad" (SEJ 232). SECOT. Delegación de Jaén

Depósito Legal: J 300 – 2023. ISSN: 3020-6499

Disponible en Repositorio Institucional de Producción Científica de la Universidad de Jaén: <https://ruja.ujaen.es/handle/10953/617>

Disponible en <https://ammarquezgarcia.wixsite.com/mmarquez/informe-semanal-sociedades-espana>

INFORME SEMANAL DE EMPRENDIMIENTO SOCIETARIO MERCANTIL EN ESPAÑA

Sábado, 13 de julio de 2024

Año 2. Número 28

ACUMULADO HASTA EL 12 DE JULIO

SOCIEDADES MERCANTILES QUE HAN PUBLICADO SU INSCRIPCIÓN EN EL BORME HASTA EL 12 DE JULIO DE 2024 POR CCAA Y PROVINCIAS

ANDALUCÍA	11.579	16,89%	CATALUÑA	13.392	19,54%
Almería	932	1,36%	Barcelona	10.678	15,58%
Cádiz	1.046	1,53%	Girona	1.219	1,78%
Córdoba	744	1,09%	Lleida	523	0,76%
Granada	988	1,44%	Tarragona	972	1,42%
Huelva	424	0,62%	CIUDAD AUTÓNOMA DE CEUTA	37	0,05%
Jaén	341	0,50%	Ceuta	37	0,05%
Málaga	4.349	6,34%	CIUDAD AUTÓNOMA DE MELILLA	55	0,08%
Sevilla	2.755	4,02%	Melilla	55	0,08%
ARAGÓN	1.278	1,86%	COMUNIDAD DE MADRID	15.405	22,47%
Huesca	173	0,25%	Madrid	15.405	22,47%
Teruel	115	0,17%	COMUNIDAD FORAL DE NAVARRA	572	0,83%
Zaragoza	990	1,44%	Navarra	572	0,83%
CANARIAS	2.571	3,75%	COMUNITAT VALENCIANA	8.642	12,61%
Las Palmas	1.275	1,86%	Alicante/Alacant	3.519	5,13%
Santa Cruz de Tenerife	1.296	1,89%	Castellón/Castelló	827	1,21%
CANTABRIA	531	0,77%	Valencia/València	4.296	6,27%
Cantabria	531	0,77%	EXTREMADURA	801	1,17%
CASTILLA Y LEÓN	1.746	2,55%	Badajoz	561	0,82%
Ávila	95	0,14%	Cáceres	240	0,35%
Burgos	265	0,39%	GALICIA	2.636	3,85%
León	303	0,44%	A Coruña	1.137	1,66%
Palencia	88	0,13%	Lugo	270	0,39%
Salamanca	222	0,32%	Ourense	220	0,32%
Segovia	132	0,19%	Pontevedra	1.009	1,47%
Soria	76	0,11%	ILLES BALEARS	2.615	3,81%
Valladolid	452	0,66%	Illes Balears	2.615	3,81%
Zamora	113	0,16%	LA RIOJA	237	0,35%
CASTILLA-LA MANCHA	1.945	2,84%	La Rioja	237	0,35%
Albacete	381	0,56%	PAÍS VASCO	2.010	2,93%
Ciudad Real	438	0,64%	Araba/Álava	227	0,33%
Cuenca	184	0,27%	Bizkaia	1.179	1,72%
Guadalajara	205	0,30%	Gipuzkoa	604	0,88%
Toledo	737	1,08%	PRINCIPADO DE ASTURIAS	895	1,31%
			Asturias	895	1,31%
			REGIÓN DE MURCIA	1.606	2,34%
			Murcia	1.606	2,34%
			ESPAÑA	68.553	100,00%

© Alfonso Miguel Márquez García. mmarquez@ujaen.es [@almimargar](https://twitter.com/almimargar)

Departamento de Organización de Empresas, Marketing y Sociología. Universidad de Jaén

Grupo de Investigación UJA "Dirección y Organización para la Competitividad" (SEJ 232). SECOT. Delegación de Jaén

Depósito Legal: J 300 – 2023. ISSN: 3020-6499

Disponible en Repositorio Institucional de Producción Científica de la Universidad de Jaén: <https://ruja.ujaen.es/handle/10953/617>

Disponible en <https://ammarquezgarcia.wixsite.com/mmarquez/informe-semanal-sociedades-espana>

INFORME SEMANAL DE EMPRENDIMIENTO SOCIETARIO MERCANTIL EN ESPAÑA

Sábado, 13 de julio de 2024

Año 2. Número 28

ACUMULADO HASTA EL 12 DE JULIO

MEDIA SEMANAL PROVINCIAL DE SOCIEDADES MERCANTILES QUE HAN PUBLICADO SU INSCRIPCIÓN EN EL BORME HASTA EL 12 DE JULIO

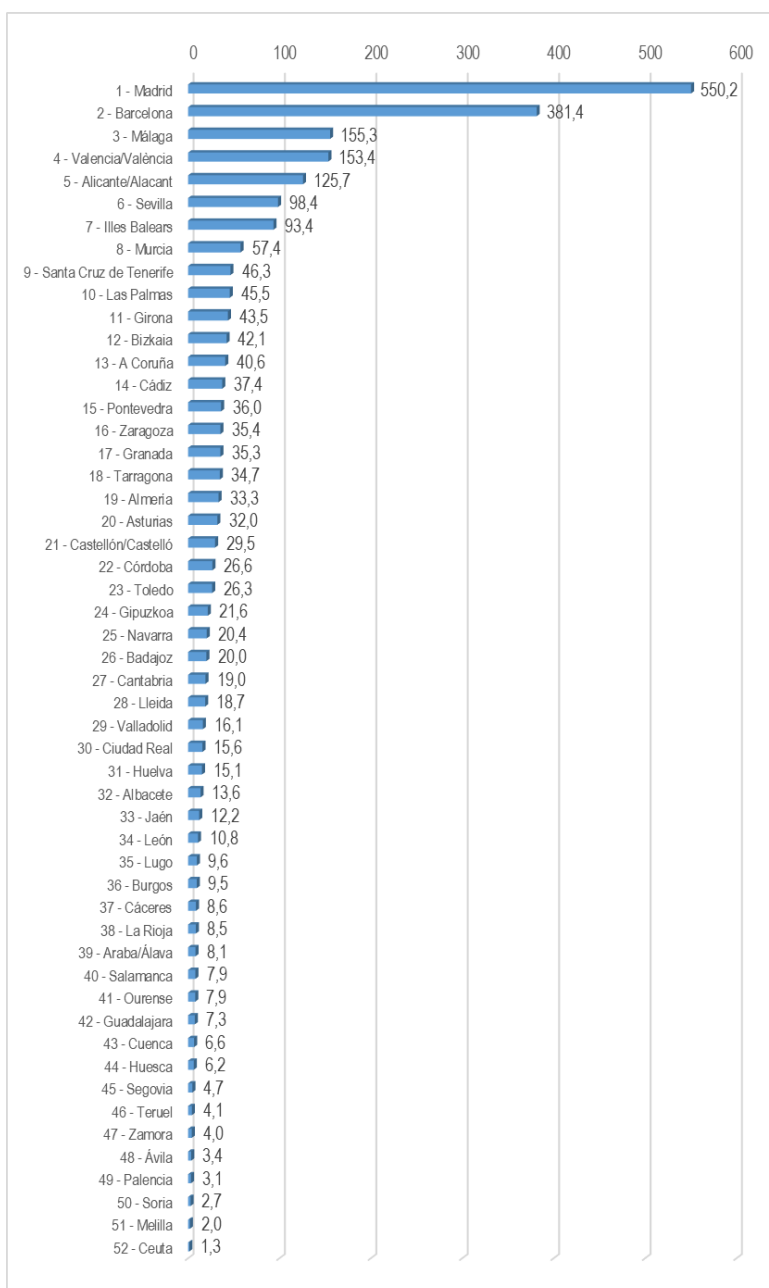

© Alfonso Miguel Márquez García. mmarquez@ujaen.es [@almimargar](https://twitter.com/almimargar)

Departamento de Organización de Empresas, Marketing y Sociología. Universidad de Jaén

Grupo de Investigación UJA "Dirección y Organización para la Competitividad" (SEJ 232). SECOT. Delegación de Jaén

Depósito Legal: J 300 – 2023. ISSN: 3020-6499

Disponible en Repositorio Institucional de Producción Científica de la Universidad de Jaén: <https://ruja.ujaen.es/handle/10953/617>

Disponible en <https://ammarquezgarcia.wixsite.com/mmarquez/informe-semanal-sociedades-espana>

INFORME SEMANAL DE EMPRENDIMIENTO SOCIETARIO MERCANTIL EN ESPAÑA

Sábado, 13 de julio de 2024

Año 2. Número 28

ACUMULADO HASTA EL 12 DE JULIO

MEDIA SEMANAL POR CCAA DE SOCIEDADES MERCANTILES QUE HAN
PUBLICADO SU INSCRIPCIÓN EN EL BORME HASTA EL 12 DE JULIO

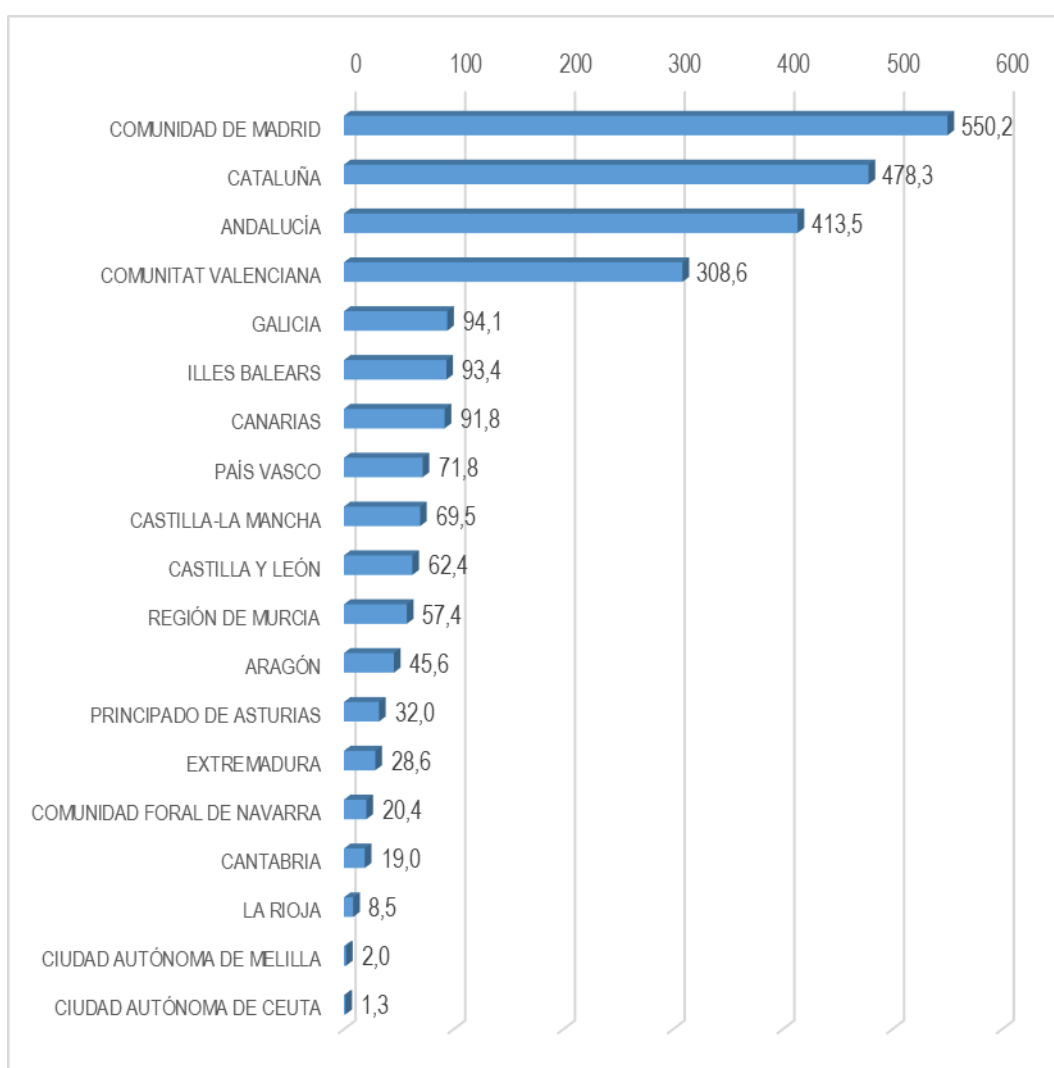

© Alfonso Miguel Márquez García. [✉ mmarquez@ujaen.es](mailto:mmarquez@ujaen.es) [🐦 @almimargar](https://twitter.com/almimargar)

Departamento de Organización de Empresas, Marketing y Sociología. Universidad de Jaén

Grupo de Investigación UJA "Dirección y Organización para la Competitividad" (SEJ 232). SECOT. Delegación de Jaén

Depósito Legal: J 300 – 2023. ISSN: 3020-6499

Disponible en Repositorio Institucional de Producción Científica de la Universidad de Jaén: <https://ruja.ujaen.es/handle/10953/617>

Disponible en <https://ammarquezgarcia.wixsite.com/mmarquez/informe-semanal-sociedades-espana>

INFORME SEMANAL DE EMPRENDIMIENTO SOCIETARIO MERCANTIL EN ESPAÑA

Sábado, 13 de julio de 2024

Año 2. Número 28

ACUMULADO HASTA EL 12 DE JULIO

CAPITAL SOCIAL SUSCRITO POR LAS SOCIEDADES MERCANTILES
QUE HAN PUBLICADO SU INSCRIPCIÓN EN EL BORME EN ESPAÑA
HASTA EL 12 DE JULIO DE 2024 POR CCAA

RANK	CCAA	CAPITAL SOCIAL	%	% ACUM.
1	COMUNIDAD DE MADRID	836.204.546,43	22,81%	22,81%
2	CATALUÑA	698.667.242,15	19,06%	41,86%
3	ANDALUCÍA	632.627.162,35	17,26%	59,12%
4	COMUNITAT VALENCIANA	469.469.131,95	12,81%	71,93%
5	ARAGÓN	239.313.382,78	6,53%	78,45%
6	GALICIA	186.249.206,10	5,08%	83,53%
7	PAÍS VASCO	112.273.642,50	3,06%	86,60%
8	REGIÓN DE MURCIA	88.885.691,72	2,42%	89,02%
9	ILLES BALEARS	88.234.601,41	2,41%	91,43%
10	CASTILLA Y LEÓN	70.756.143,74	1,93%	93,36%
11	CANARIAS	65.619.752,83	1,79%	95,15%
12	CASTILLA-LA MANCHA	58.219.848,26	1,59%	96,73%
13	COMUNIDAD FORAL DE NAVARRA	28.642.568,86	0,78%	97,52%
14	PRINCIPADO DE ASTURIAS	26.333.690,99	0,72%	98,23%
15	LA RIOJA	25.452.659,00	0,69%	98,93%
16	EXTREMADURA	23.275.917,54	0,63%	99,56%
17	CANTABRIA	14.746.327,00	0,40%	99,97%
18	CIUDAD AUTÓNOMA DE MELILLA	696.109,00	0,02%	99,98%
19	CIUDAD AUTÓNOMA DE CEUTA	583.314,00	0,02%	100,00%
	ESPAÑA	3.666.250.938,61	100,00%	

© Alfonso Miguel Márquez García.  mmarquez@ujaen.es  @almimargar

Departamento de Organización de Empresas, Marketing y Sociología. Universidad de Jaén

Grupo de Investigación UJA "Dirección y Organización para la Competitividad" (SEJ 232). SECOT. Delegación de Jaén

Depósito Legal: J 300 – 2023. ISSN: 3020-6499

Disponible en Repositorio Institucional de Producción Científica de la Universidad de Jaén: <https://ruja.ujaen.es/handle/10953/617>

Disponible en <https://ammarquezgarcia.wixsite.com/mmarquez/informe-semanal-sociedades-espana>

INFORME SEMANAL DE EMPRENDIMIENTO SOCIETARIO MERCANTIL EN ESPAÑA

Sábado, 13 de julio de 2024

Año 2. Número 28

ACUMULADO HASTA EL 12 DE JULIO

CAPITAL SOCIAL SUSCRITO POR LAS SOCIEDADES MERCANTILES QUE HAN PUBLICADO SU INSCRIPCIÓN EN EL BORME EN ESPAÑA HASTA EL 12 DE JULIO DE 2024 POR PROVINCIAS

RANK	PROVINCIA	CAPITAL SOCIAL	%	% ACUM	RANK	PROVINCIA	CAPITAL SOCIAL	%	% ACUM
1	MADRID	836.204.546,43	22,81%	22,81%	26	TERUEL	26.584.787,80	0,73%	92,80%
2	BARCELONA	549.991.393,97	15,00%	37,81%	27	ASTURIAS	26.333.690,99	0,72%	93,52%
3	SEVILLA	265.635.972,84	7,25%	45,06%	28	LA RIOJA	25.452.659,00	0,69%	94,21%
4	ALICANTE/ ALACANT	230.173.631,44	6,28%	51,33%	29	OURENSE	23.005.372,00	0,63%	94,84%
5	VALENCIA/ VALÈNCIA	222.727.575,51	6,08%	57,41%	30	ALMERÍA	20.552.020,41	0,56%	95,40%
6	MÁLAGA	172.460.499,68	4,70%	62,11%	31	BADAJOS	16.917.242,04	0,46%	95,86%
7	ZARAGOZA	140.088.206,68	3,82%	65,93%	32	CASTELLÓN/ CASTELLÓ	16.567.925,00	0,45%	96,31%
8	MURCIA	88.885.691,72	2,42%	68,36%	33	CANTABRIA	14.746.327,00	0,40%	96,72%
9	ILLES BALEARS	88.234.601,41	2,41%	70,76%	34	ALBACETE	12.795.851,00	0,35%	97,07%
10	PONTEVEDRA	78.474.147,00	2,14%	72,90%	35	CIUDAD REAL	12.770.870,10	0,35%	97,41%
11	A CORUÑA	75.893.118,04	2,07%	74,97%	36	JAÉN	12.257.262,00	0,33%	97,75%
12	HUESCA	72.640.388,30	1,98%	76,96%	37	VALLADOLID	11.859.199,00	0,32%	98,07%
13	CÓRDOBA	71.794.207,00	1,96%	78,91%	38	ARABA/ÁLAVA	11.518.349,00	0,31%	98,39%
14	GIRONA	71.266.574,93	1,94%	80,86%	39	LUGO	8.876.569,06	0,24%	98,63%
15	BIZKAIA	54.260.059,90	1,48%	82,34%	40	BURGOS	8.849.049,58	0,24%	98,87%
16	GIPUZKOA	46.495.233,60	1,27%	83,61%	41	LEÓN	7.262.096,33	0,20%	99,07%
17	GRANADA	46.407.145,12	1,27%	84,87%	42	CÁCERES	6.358.675,50	0,17%	99,24%
18	TARRAGONA	41.426.786,25	1,13%	86,00%	43	SALAMANCA	5.415.106,00	0,15%	99,39%
19	CÁDIZ	38.675.336,00	1,05%	87,06%	44	HUELVA	4.844.719,30	0,13%	99,52%
20	LAS PALMAS	36.174.479,08	0,99%	88,04%	45	SEGOVIA	3.740.368,83	0,10%	99,62%
21	LLEIDA	35.982.487,00	0,98%	89,03%	46	CUENCA	3.448.705,98	0,09%	99,72%
22	SANTA CRUZ DE TENERIFE	29.445.273,75	0,80%	89,83%	47	GUADALAJARA	2.464.095,00	0,07%	99,78%
23	NAVARRA	28.642.568,86	0,78%	90,61%	48	ÁVILA	2.239.811,00	0,06%	99,84%
24	ZAMORA	26.979.644,00	0,74%	91,35%	49	PALENCIA	2.218.599,00	0,06%	99,91%
25	TOLEDO	26.740.326,18	0,73%	92,07%	50	SORIA	2.192.270,00	0,06%	99,97%
					51	MELILLA	696.109,00	0,02%	99,98%
					52	CEUTA	583.314,00	0,02%	100,00%
						ESPAÑA	3.666.250.938,61	100,00%	

© Alfonso Miguel Márquez García. mmarquez@ujaen.es [@almimargar](https://twitter.com/almimargar)

Departamento de Organización de Empresas, Marketing y Sociología. Universidad de Jaén

Grupo de Investigación UJA "Dirección y Organización para la Competitividad" (SEJ 232). SECOT. Delegación de Jaén

Depósito Legal: J 300 – 2023. ISSN: 3020-6499

Disponible en Repositorio Institucional de Producción Científica de la Universidad de Jaén: <https://ruja.ujaen.es/handle/10953/617>

Disponible en <https://ammarquezgarcia.wixsite.com/mmarquez/informe-semanal-sociedades-espana>

INFORME SEMANAL DE EMPRENDIMIENTO SOCIETARIO MERCANTIL EN ESPAÑA

Sábado, 13 de julio de 2024

Año 2. Número 28

El Informe Semanal de Emprendimiento Societario Mercantil en España surge de la actividad investigadora del Prof. Dr. Alfonso Miguel Márquez García, miembro del Grupo de Investigación UJA “Dirección y Organización para la Competitividad” (SEJ 232) de la Universidad de Jaén, secretario del Observatorio del Ecosistema Emprendedor de Andalucía (OEEA) y socio de la Delegación de SECOT en Jaén con la intención de *promover el emprendimiento a través de la difusión semanal de los datos de creación de sociedades mercantiles* publicados en el Boletín Oficial del Registro Mercantil (BORME).

El Informe Semanal de Emprendimiento Societario Mercantil en España *presenta de forma gráfica y sencilla los datos semanales y acumulados de creación de sociedades mercantiles* publicados en el BORME hasta la fecha, *desagregados a nivel autonómico y provincial.*

El Informe Semanal de Emprendimiento Societario Mercantil en España pretende ser una *herramienta útil para la difusión de la actividad emprendedora societaria en España, en cada Comunidad Autónoma y en cada provincia.*

La publicación semanal en un formato fácil de interpretar de la creación de sociedades mercantiles desarrollada en España y desagregada a nivel autonómico y provincial, ofrece a los medios de comunicación y a los responsables de las actividades de promoción del emprendimiento una oportunidad de *conocer en tiempo real la actividad emprendedora societaria en España, en su Comunidad Autónoma y en su provincia, y su evolución, comparada también con el resto de territorios.*

Los datos aquí ofrecidos no tienen carácter oficial, aunque proceden de una fuente oficial, el Boletín Oficial del Registro Mercantil (https://www.boe.es/diario_borme/). El Registro Mercantil publica datos mensuales de acuerdo a la fecha de inscripción de las empresas. La fecha de publicación en el BORME es siempre posterior, por lo que pueden existir discrepancias dado que en este trabajo se analiza la información publicada diariamente, agregada de forma semanal.

Se permite la utilización de los datos, tablas y gráficos citando la procedencia de los mismos. Puede citarlo así:

Márquez-García, Alfonso Miguel (2024). *Informe Semanal de Emprendimiento Societario Mercantil en España*, 2(28), 8-12 julio: 1-16. ISSN: 3020-6499.

© Alfonso Miguel Márquez García.  mmarquez@ujaen.es  [@almimargar](https://twitter.com/almimargar)

Departamento de Organización de Empresas, Marketing y Sociología. Universidad de Jaén

Grupo de Investigación UJA “Dirección y Organización para la Competitividad” (SEJ 232). SECOT. Delegación de Jaén

Depósito Legal: J 300 – 2023. ISSN: 3020-6499

Disponible en Repositorio Institucional de Producción Científica de la Universidad de Jaén: <https://ruja.ujaen.es/handle/10953/617>

Disponible en <https://ammarquezgarcia.wixsite.com/mmarquez/informe-semanal-sociedades-espana>