

Informe Semanal de Emprendimiento Societario Mercantil en España



Año 2

Nº 30

22 al 26 de julio de 2024

ISSN: 3020-6499

INFORME SEMANAL DE EMPRENDIMIENTO SOCIETARIO MERCANTIL EN ESPAÑA

Sábado, 27 de julio de 2024

Año 2. Número 30

SEMANA DEL 22 AL 26 DE JULIO DE 2024

RESUMEN NACIONAL DE SOCIEDADES MERCANTILES QUE HAN PUBLICADO SU INSCRIPCIÓN EN EL BORME EN ESPAÑA



SEMANTAL



1.803 Sociedades Mercantiles publicadas esta semana en España

MAYOR NÚMERO DE INSCRIPCIONES ESTA SEMANA

PROVINCIAS		
	BARCELONA	394
	MADRID	284
	MÁLAGA	162

COMUNIDADES AUTÓNOMAS		
	CATALUÑA	485
	COMUNIDAD DE MADRID	284
	ANDALUCÍA	230

ACUMULADO EN 2024

Sociedades Mercantiles publicadas en el BORME en España
en 2024 hasta hoy **72.663**

MAYOR NÚMERO DE INSCRIPCIONES EN 2024 HASTA HOY

PROVINCIAS		
	MADRID	16.269
	BARCELONA	11.412
	MÁLAGA	4.613

COMUNIDADES AUTÓNOMAS		
	COMUNIDAD DE MADRID	16.269
	CATALUÑA	14.296
	ANDALUCÍA	12.230

© Alfonso Miguel Márquez García.  mmarquez@ujaen.es  @almimargar

Departamento de Organización de Empresas, Marketing y Sociología. Universidad de Jaén

Grupo de Investigación UJA "Dirección y Organización para la Competitividad" (SEJ 232). SECOT. Delegación de Jaén

Depósito Legal: J 300 – 2023. ISSN: 3020-6499

Disponible en Repositorio Institucional de Producción Científica de la Universidad de Jaén: <https://ruja.ujaen.es/handle/10953/617>

Disponible en <https://ammarquezgarcia.wixsite.com/mmarquez/informe-semanal-sociedades-espana>

INFORME SEMANAL DE EMPRENDIMIENTO SOCIETARIO MERCANTIL EN ESPAÑA

Sábado, 27 de julio de 2024

Año 2. Número 30

SEMANA DEL 22 AL 26 DE JULIO DE 2024

DISTRIBUCIÓN PROVINCIAL DE SOCIEDADES MERCANTILES QUE HAN PUBLICADO SU INSCRIPCIÓN EN EL BORME ESTA SEMANA

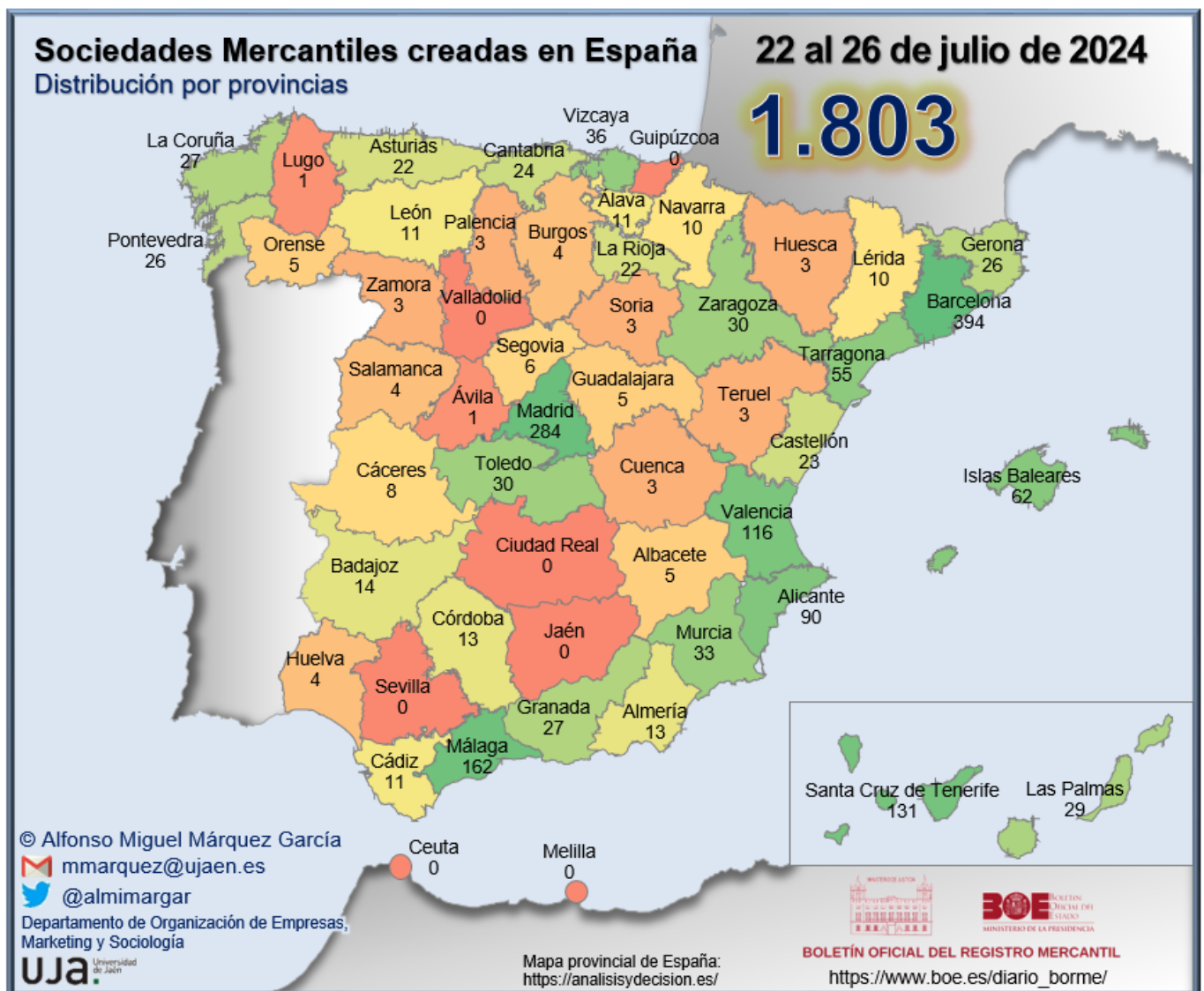

INFORME SEMANAL DE EMPRENDIMIENTO SOCIETARIO MERCANTIL EN ESPAÑA

Sábado, 27 de julio de 2024

Año 2. Número 30

SEMANA DEL 22 AL 26 DE JULIO DE 2024

RANKING PROVINCIAL DE SOCIEDADES MERCANTILES QUE HAN PUBLICADO SU INSCRIPCIÓN EN EL BORNE EN ESPAÑA ESTA SEMANA

Rank	Provincia	N	%	% Acum.
1	Barcelona	394	21,85%	21,85%
2	Madrid	284	15,75%	37,60%
3	Málaga	162	8,99%	46,59%
4	Santa Cruz de Tenerife	131	7,27%	53,85%
5	Valencia/ València	116	6,43%	60,29%
6	Alicante/ Alacant	90	4,99%	65,28%
7	Illes Balears	62	3,44%	68,72%
8	Tarragona	55	3,05%	71,77%
9	Bizkaia	36	2,00%	73,77%
10	Murcia	33	1,83%	75,60%
11	Toledo	30	1,66%	77,26%
12	Zaragoza	30	1,66%	78,92%
13	Las Palmas	29	1,61%	80,53%
14	A Coruña	27	1,50%	82,03%
15	Granada	27	1,50%	83,53%
16	Girona	26	1,44%	84,97%
17	Pontevedra	26	1,44%	86,41%
18	Cantabria	24	1,33%	87,74%
19	Castellón/ Castelló	23	1,28%	89,02%
20	Asturias	22	1,22%	90,24%
21	La Rioja	22	1,22%	91,46%
22	Badajoz	14	0,78%	92,24%
23	Almería	13	0,72%	92,96%
24	Córdoba	13	0,72%	93,68%
25	Araba/Álava	11	0,61%	94,29%

Rank	Provincia	N	%	% Acum.
26	Cádiz	11	0,61%	94,90%
27	León	11	0,61%	95,51%
28	Lleida	10	0,55%	96,06%
29	Navarra	10	0,55%	96,62%
30	Cáceres	8	0,44%	97,06%
31	Segovia	6	0,33%	97,39%
32	Albacete	5	0,28%	97,67%
33	Guadalajara	5	0,28%	97,95%
34	Ourense	5	0,28%	98,23%
35	Burgos	4	0,22%	98,45%
36	Huelva	4	0,22%	98,67%
37	Salamanca	4	0,22%	98,89%
38	Cuenca	3	0,17%	99,06%
39	Huesca	3	0,17%	99,22%
40	Palencia	3	0,17%	99,39%
41	Soria	3	0,17%	99,56%
42	Teruel	3	0,17%	99,72%
43	Zamora	3	0,17%	99,89%
44	Ávila	1	0,06%	99,94%
45	Lugo	1	0,06%	100,00%
46	Ceuta	-	0,00%	100,00%
47	Ciudad Real	-	0,00%	100,00%
48	Gipuzkoa	-	0,00%	100,00%
49	Jaén	-	0,00%	100,00%
50	Melilla	-	0,00%	100,00%
51	Sevilla	-	0,00%	100,00%
52	Valladolid	-	0,00%	100,00%
	España	1.803	100,00%	

© Alfonso Miguel Márquez García.  mmarquez@ujaen.es  @almimargar

Departamento de Organización de Empresas, Marketing y Sociología. Universidad de Jaén

Grupo de Investigación UJA "Dirección y Organización para la Competitividad" (SEJ 232). SECOT. Delegación de Jaén

Depósito Legal: J 300 – 2023. ISSN: 3020-6499

Disponible en Repositorio Institucional de Producción Científica de la Universidad de Jaén: <https://ruja.ujaen.es/handle/10953/617>

Disponible en <https://ammarquezgarcia.wixsite.com/mmarquez/informe-semanal-sociedades-espana>

INFORME SEMANAL DE EMPRENDIMIENTO SOCIETARIO MERCANTIL EN ESPAÑA

Sábado, 27 de julio de 2024

Año 2. Número 30

SEMANA DEL 22 AL 26 DE JULIO DE 2024

RANKING POR COMUNIDADES AUTÓNOMAS DE SOCIEDADES MERCANTILES QUE HAN PUBLICADO SU INSCRIPCIÓN EN EL BORME EN ESPAÑA ESTA SEMANA

Rank	COMUNIDAD AUTÓNOMA	N	%	% ACUMULADO
1	CATALUÑA	485	26,90%	26,90%
2	COMUNIDAD DE MADRID	284	15,75%	42,65%
3	ANDALUCÍA	230	12,76%	55,41%
4	COMUNITAT VALENCIANA	229	12,70%	68,11%
5	CANARIAS	160	8,87%	76,98%
6	ILLES BALEARS	62	3,44%	80,42%
7	GALICIA	59	3,27%	83,69%
8	PAÍS VASCO	47	2,61%	86,30%
9	CASTILLA-LA MANCHA	43	2,38%	88,69%
10	ARAGÓN	36	2,00%	90,68%
11	CASTILLA Y LEÓN	35	1,94%	92,62%
12	REGIÓN DE MURCIA	33	1,83%	94,45%
13	CANTABRIA	24	1,33%	95,78%
14	EXTREMADURA	22	1,22%	97,00%
15	LA RIOJA	22	1,22%	98,23%
16	PRINCIPADO DE ASTURIAS	22	1,22%	99,45%
17	COMUNIDAD FORAL DE NAVARRA	10	0,55%	100,00%
18	CIUDAD AUTÓNOMA DE CEUTA	-	0,00%	100,00%
19	CIUDAD AUTÓNOMA DE MELILLA	-	0,00%	100,00%
	ESPAÑA	1.803	100,00%	

© Alfonso Miguel Márquez García.  mmarquez@ujaen.es  @almimargar

Departamento de Organización de Empresas, Marketing y Sociología. Universidad de Jaén

Grupo de Investigación UJA "Dirección y Organización para la Competitividad" (SEJ 232). SECOT. Delegación de Jaén

Depósito Legal: J 300 – 2023. ISSN: 3020-6499

Disponible en Repositorio Institucional de Producción Científica de la Universidad de Jaén: <https://ruja.ujaen.es/handle/10953/617>

Disponible en <https://ammarquezgarcia.wixsite.com/mmarquez/informe-semanal-sociedades-espana>

INFORME SEMANAL DE EMPRENDIMIENTO SOCIETARIO MERCANTIL EN ESPAÑA

Sábado, 27 de julio de 2024

Año 2. Número 30

SEMANA DEL 22 AL 26 DE JULIO DE 2024

SOCIEDADES MERCANTILES QUE HAN PUBLICADO SU INSCRIPCIÓN EN EL BORNE EN ESPAÑA ESTA SEMANA POR CCAA Y PROVINCIAS

ANDALUCÍA	230	12,76%	CATALUÑA	485	26,90%
Almería	13	0,72%	Barcelona	394	21,85%
Cádiz	11	0,61%	Girona	26	1,44%
Córdoba	13	0,72%	Lleida	10	0,55%
Granada	27	1,50%	Tarragona	55	3,05%
Huelva	4	0,22%	CIUDAD AUTÓNOMA DE CEUTA	0	0,00%
Jaén	0	0,00%	Ceuta	0	0,00%
Málaga	162	8,99%	CIUDAD AUTÓNOMA DE MELILLA	0	0,00%
Sevilla	0	0,00%	Melilla	0	0,00%
ARAGÓN	36	2,00%	COMUNIDAD DE MADRID	284	15,75%
Huesca	3	0,17%	Madrid	284	15,75%
Teruel	3	0,17%	COMUNIDAD FORAL DE NAVARRA	10	0,55%
Zaragoza	30	1,66%	Navarra	10	0,55%
CANARIAS	160	8,87%	COMUNITAT VALENCIANA	229	12,70%
Las Palmas	29	1,61%	Alicante/Alacant	90	4,99%
Santa Cruz de Tenerife	131	7,27%	Castellón/Castelló	23	1,28%
CANTABRIA	24	1,33%	Valencia/València	116	6,43%
Cantabria	24	1,33%	EXTREMADURA	22	1,22%
CASTILLA Y LEÓN	35	1,94%	Badajoz	14	0,78%
Ávila	1	0,06%	Cáceres	8	0,44%
Burgos	4	0,22%	GALICIA	59	3,27%
León	11	0,61%	A Coruña	27	1,50%
Palencia	3	0,17%	Lugo	1	0,06%
Salamanca	4	0,22%	Ourense	5	0,28%
Segovia	6	0,33%	Pontevedra	26	1,44%
Soria	3	0,17%	ILLES BALEARS	62	3,44%
Valladolid	0	0,00%	Illes Balears	62	3,44%
Zamora	3	0,17%	LA RIOJA	22	1,22%
CASTILLA-LA MANCHA	43	2,38%	La Rioja	22	1,22%
Albacete	5	0,28%	PAÍS VASCO	47	2,61%
Ciudad Real	0	0,00%	Araba/Álava	11	0,61%
Cuenca	3	0,17%	Bizkaia	36	2,00%
Guadalajara	5	0,28%	Gipuzkoa	0	0,00%
Toledo	30	1,66%	PRINCIPADO DE ASTURIAS	22	1,22%
			Asturias	22	1,22%
			REGIÓN DE MURCIA	33	1,83%
			Murcia	33	1,83%
			ESPAÑA	1.803	100,00%

© Alfonso Miguel Márquez García. mmarquez@ujaen.es [@almimargar](https://twitter.com/almimargar)

Departamento de Organización de Empresas, Marketing y Sociología. Universidad de Jaén

Grupo de Investigación UJA "Dirección y Organización para la Competitividad" (SEJ 232). SECOT. Delegación de Jaén

Depósito Legal: J 300 – 2023. ISSN: 3020-6499

Disponible en Repositorio Institucional de Producción Científica de la Universidad de Jaén: <https://ruja.ujaen.es/handle/10953/617>

Disponible en <https://ammarquezgarcia.wixsite.com/mmarquez/informe-semanal-sociedades-espana>

INFORME SEMANAL DE EMPRENDIMIENTO SOCIETARIO MERCANTIL EN ESPAÑA

Sábado, 27 de julio de 2024

Año 2. Número 30

SEMANA DEL 22 AL 26 DE JULIO DE 2024

CAPITAL SOCIAL SUSCRITO POR LAS SOCIEDADES MERCANTILES QUE HAN PUBLICADO SU INSCRIPCIÓN EN EL BORME EN ESPAÑA ESTA SEMANA POR CCAA

RANK	CCAA	CAPITAL SOCIAL	%	% ACUM.
1	CATALUÑA	21.151.705,00	32,91%	32,91%
2	ANDALUCÍA	9.090.800,00	14,14%	47,05%
3	COMUNIDAD DE MADRID	8.669.668,00	13,49%	60,54%
4	COMUNITAT VALENCIANA	5.686.035,00	8,85%	69,38%
5	EXTREMADURA	4.418.705,00	6,87%	76,26%
6	GALICIA	4.332.768,00	6,74%	83,00%
7	PAÍS VASCO	3.328.037,00	5,18%	88,17%
8	CANARIAS	2.836.578,00	4,41%	92,59%
9	CASTILLA-LA MANCHA	1.331.717,00	2,07%	94,66%
10	REGIÓN DE MURCIA	907.692,00	1,41%	96,07%
11	PRINCIPADO DE ASTURIAS	712.503,00	1,11%	97,18%
12	CASTILLA Y LEÓN	698.517,00	1,09%	98,27%
13	LA RIOJA	355.864,00	0,55%	98,82%
14	ILLES BALEARS	288.020,00	0,45%	99,27%
15	ARAGÓN	261.681,00	0,41%	99,67%
16	CANTABRIA	160.255,00	0,25%	99,92%
17	COMUNIDAD FORAL DE NAVARRA	49.355,00	0,08%	100,00%
18	CIUDAD AUTÓNOMA DE CEUTA	-	0,00%	100,00%
19	CIUDAD AUTÓNOMA DE MELILLA	-	0,00%	100,00%
	ESPAÑA	64.279.900,00	100,00%	

© Alfonso Miguel Márquez García.  mmarquez@ujaen.es  @almimargar

Departamento de Organización de Empresas, Marketing y Sociología. Universidad de Jaén

Grupo de Investigación UJA "Dirección y Organización para la Competitividad" (SEJ 232). SECOT. Delegación de Jaén

Depósito Legal: J 300 – 2023. ISSN: 3020-6499

Disponible en Repositorio Institucional de Producción Científica de la Universidad de Jaén: <https://ruja.ujaen.es/handle/10953/617>

Disponible en <https://ammarquezgarcia.wixsite.com/mmarquez/informe-semanal-sociedades-espana>

INFORME SEMANAL DE EMPRENDIMIENTO SOCIETARIO MERCANTIL EN ESPAÑA

Sábado, 27 de julio de 2024

Año 2. Número 30

SEMANA DEL 22 AL 26 DE JULIO DE 2024

CAPITAL SOCIAL SUSCRITO POR LAS SOCIEDADES MERCANTILES QUE HAN PUBLICADO SU INSCRIPCIÓN EN EL BORME EN ESPAÑA ESTA SEMANA POR PROVINCIAS

RANK	PROVINCIA	CAPITAL SOCIAL	%	% ACUM.	RANK	PROVINCIA	CAPITAL SOCIAL	%	% ACUM.
1	BARCELONA	19.898.395,00	30,96%	30,96%	26	GRANADA	129.735,00	0,20%	99,00%
2	MÁLAGA	8.764.673,00	13,64%	44,59%	27	LAS PALMAS	101.246,00	0,16%	99,16%
3	MADRID	8.669.668,00	13,49%	58,08%	28	CÁDIZ	77.580,00	0,12%	99,28%
4	PONTEVEDRA	3.368.768,00	5,24%	63,32%	29	CÓRDOBA	66.012,00	0,10%	99,39%
5	BIZKAIA	3.265.356,00	5,08%	68,40%	30	ARABA/ÁLAVA	62.681,00	0,10%	99,48%
6	BADAJOS	3.107.705,00	4,83%	73,23%	31	SEGOVIA	53.500,00	0,08%	99,57%
7	ALICANTE/ ALACANT	2.766.453,00	4,30%	77,54%	32	CUENCA	52.100,00	0,08%	99,65%
8	SANTA CRUZ DE TENERIFE	2.735.332,00	4,26%	81,79%	33	NAVARRA	49.355,00	0,08%	99,72%
9	VALENCIA/ VALÈNCIA	2.532.937,00	3,94%	85,73%	34	ALMERÍA	42.800,00	0,07%	99,79%
10	CÁCERES	1.311.000,00	2,04%	87,77%	35	BURGOS	39.000,00	0,06%	99,85%
11	ALBACETE	965.100,00	1,50%	89,27%	36	PALENCIA	16.006,00	0,02%	99,88%
12	A CORUÑA	951.600,00	1,48%	90,75%	37	SORIA	13.300,00	0,02%	99,90%
13	MURCIA	907.692,00	1,41%	92,17%	38	GUADALAJARA	12.700,00	0,02%	99,92%
14	ASTURIAS	712.503,00	1,11%	93,28%	39	ZAMORA	12.000,00	0,02%	99,94%
15	LLEIDA	460.100,00	0,72%	93,99%	40	HUESCA	10.100,00	0,02%	99,95%
16	GIRONA	458.480,00	0,71%	94,70%	41	HUELVA	10.000,00	0,02%	99,97%
17	CASTELLÓN/ CASTELLÓ	386.645,00	0,60%	95,31%	42	OURENSE	9.400,00	0,01%	99,98%
18	LA RIOJA	355.864,00	0,55%	95,86%	43	TERUEL	6.100,00	0,01%	99,99%
19	TARRAGONA	334.730,00	0,52%	96,38%	44	ÁVILA	3.000,00	0,00%	100,00%
20	SALAMANCA	312.001,00	0,49%	96,87%	45	LUGO	3.000,00	0,00%	100,00%
21	TOLEDO	301.817,00	0,47%	97,33%	46	CEUTA	-	0,00%	100,00%
22	ILLES BALEARS	288.020,00	0,45%	97,78%	47	CIUDAD REAL	-	0,00%	100,00%
23	LEÓN	249.710,00	0,39%	98,17%	48	GIPUZKOA	-	0,00%	100,00%
24	ZARAGOZA	245.481,00	0,38%	98,55%	49	JAÉN	-	0,00%	100,00%
25	CANTABRIA	160.255,00	0,25%	98,80%	50	MELILLA	-	0,00%	100,00%
					51	SEVILLA	-	0,00%	100,00%
					52	VALLADOLID	-	0,00%	100,00%
						ESPAÑA	64.279.900,00	100,00%	

© Alfonso Miguel Márquez García.  mmarquez@ujaen.es  @almimargar

Departamento de Organización de Empresas, Marketing y Sociología. Universidad de Jaén

Grupo de Investigación UJA "Dirección y Organización para la Competitividad" (SEJ 232). SECOT. Delegación de Jaén

Depósito Legal: J 300 – 2023. ISSN: 3020-6499

Disponible en Repositorio Institucional de Producción Científica de la Universidad de Jaén: <https://ruja.ujaen.es/handle/10953/617>

Disponible en <https://ammarquezgarcia.wixsite.com/mmarquez/informe-semanal-sociedades-espana>

INFORME SEMANAL DE EMPRENDIMIENTO SOCIETARIO MERCANTIL EN ESPAÑA

Sábado, 27 de julio de 2024

Año 2. Número 30

ACUMULADO HASTA EL 26 DE JULIO

ACUMULADO EN 2024

DISTRIBUCIÓN PROVINCIAL DE SOCIEDADES MERCANTILES QUE HAN PUBLICADO SU INSCRIPCIÓN EN EL BORME HASTA EL 26 DE JULIO DE 2024

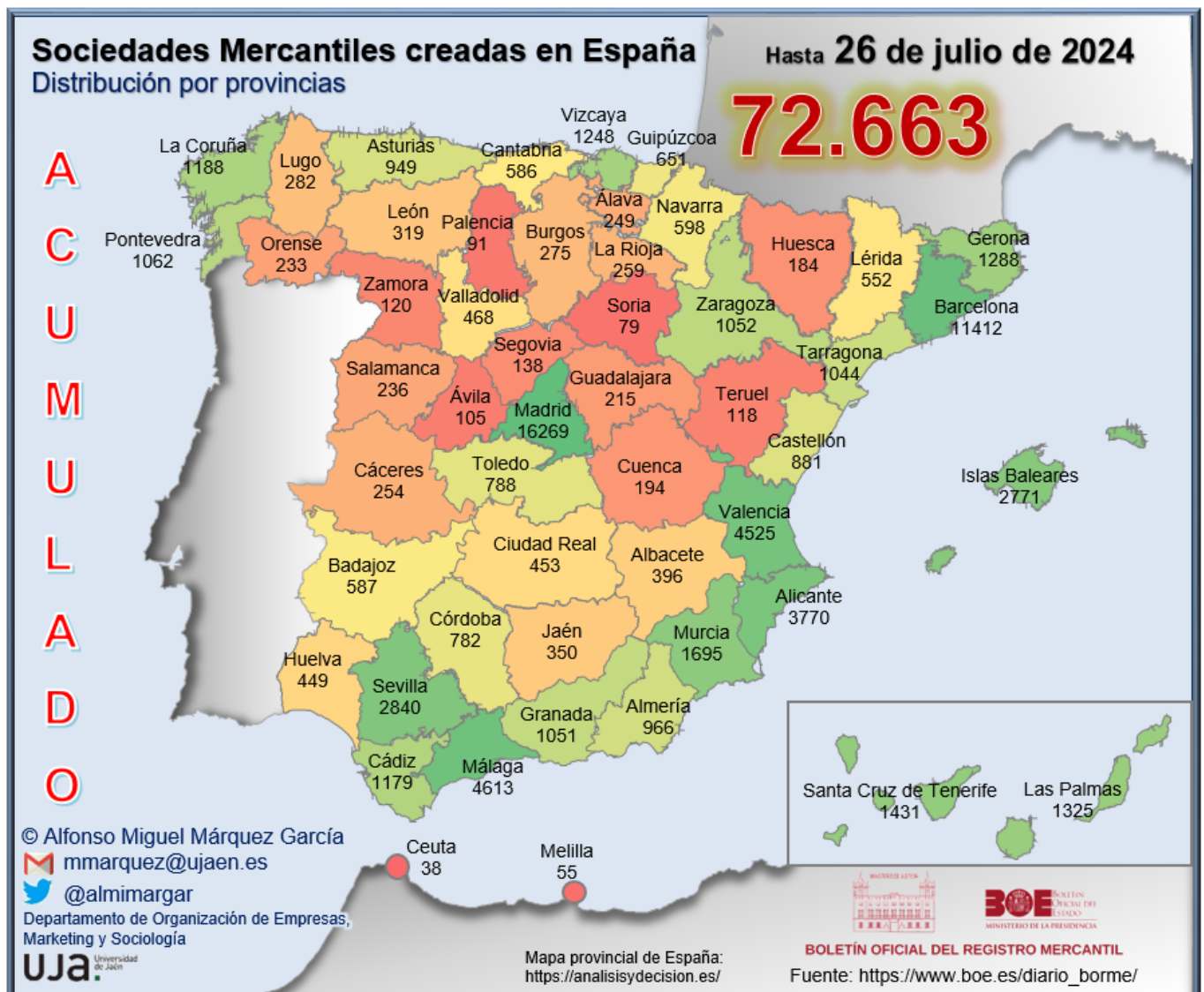

INFORME SEMANAL DE EMPREDIMIENTO SOCIETARIO MERCANTIL EN ESPAÑA

Sábado, 27 de julio de 2024

Año 2. Número 30

ACUMULADO HASTA EL 26 DE JULIO

RANKING PROVINCIAL DE SOCIEDADES MERCANTILES QUE HAN PUBLICADO SU INSCRIPCIÓN EN EL BORME EN ESPAÑA HASTA EL 26 DE JULIO DE 2024

Rank	Provincia	N	%	% Acum.
1	Madrid	16.269	22,39%	22,39%
2	Barcelona	11.412	15,71%	38,10%
3	Málaga	4.613	6,35%	44,44%
4	Valencia/ València	4.525	6,23%	50,67%
5	Alicante/ Alacant	3.770	5,19%	55,86%
6	Sevilla	2.840	3,91%	59,77%
7	Illes Balears	2.771	3,81%	63,58%
8	Murcia	1.695	2,33%	65,91%
9	Santa Cruz de Tenerife	1.431	1,97%	67,88%
10	Las Palmas	1.325	1,82%	69,71%
11	Girona	1.288	1,77%	71,48%
12	Bizkaia	1.248	1,72%	73,20%
13	A Coruña	1.188	1,63%	74,83%
14	Cádiz	1.179	1,62%	76,45%
15	Pontevedra	1.062	1,46%	77,92%
16	Zaragoza	1.052	1,45%	79,36%
17	Granada	1.051	1,45%	80,81%
18	Tarragona	1.044	1,44%	82,25%
19	Almería	966	1,33%	83,58%
20	Asturias	949	1,31%	84,88%
21	Castellón/ Castelló	881	1,21%	86,09%
22	Toledo	788	1,08%	87,18%
23	Córdoba	782	1,08%	88,26%
24	Gipuzkoa	651	0,90%	89,15%
25	Navarra	598	0,82%	89,97%

Rank	Provincia	N	%	% Acum.
26	Badajoz	587	0,81%	90,78%
27	Cantabria	586	0,81%	91,59%
28	Lleida	552	0,76%	92,35%
29	Valladolid	468	0,64%	92,99%
30	Ciudad Real	453	0,62%	93,62%
31	Huelva	449	0,62%	94,23%
32	Albacete	396	0,54%	94,78%
33	Jaén	350	0,48%	95,26%
34	León	319	0,44%	95,70%
35	Lugo	282	0,39%	96,09%
36	Burgos	275	0,38%	96,47%
37	La Rioja	259	0,36%	96,82%
38	Cáceres	254	0,35%	97,17%
39	Araba/Álava	249	0,34%	97,51%
40	Salamanca	236	0,32%	97,84%
41	Ourense	233	0,32%	98,16%
42	Guadalajara	215	0,30%	98,46%
43	Cuenca	194	0,27%	98,72%
44	Huesca	184	0,25%	98,98%
45	Segovia	138	0,19%	99,17%
46	Zamora	120	0,17%	99,33%
47	Teruel	118	0,16%	99,49%
48	Ávila	105	0,14%	99,64%
49	Palencia	91	0,13%	99,76%
50	Soria	79	0,11%	99,87%
51	Melilla	55	0,08%	99,95%
52	Ceuta	38	0,05%	100,00%
	España	72.663	100,00%	

© Alfonso Miguel Márquez García. mmarquez@ujaen.es [@almimargar](https://twitter.com/almimargar)

Departamento de Organización de Empresas, Marketing y Sociología. Universidad de Jaén

Grupo de Investigación UJA "Dirección y Organización para la Competitividad" (SEJ 232). SECOT. Delegación de Jaén

Depósito Legal: J 300 – 2023. ISSN: 3020-6499

Disponible en Repositorio Institucional de Producción Científica de la Universidad de Jaén: <https://ruja.ujaen.es/handle/10953/617>

Disponible en <https://ammarquezgarcia.wixsite.com/mmarquez/informe-semanal-sociedades-espana>

INFORME SEMANAL DE EMPRENDIMIENTO SOCIETARIO MERCANTIL EN ESPAÑA

Sábado, 27 de julio de 2024

Año 2. Número 30

ACUMULADO HASTA EL 26 DE JULIO

RANKING POR COMUNIDADES AUTÓNOMAS DE SOCIEDADES MERCANTILES QUE HAN PUBLICADO SU INSCRIPCIÓN EN EL BORME EN ESPAÑA HASTA EL 26 DE JULIO DE 2024

Rank	COMUNIDAD AUTÓNOMA	N	%	% ACUMULADO
1	COMUNIDAD DE MADRID	16.269	22,39%	22,39%
2	CATALUÑA	14.296	19,67%	42,06%
3	ANDALUCÍA	12.230	16,83%	58,90%
4	COMUNITAT VALENCIANA	9.176	12,63%	71,52%
5	ILLES BALEARS	2.771	3,81%	75,34%
6	GALICIA	2.765	3,81%	79,14%
7	CANARIAS	2.756	3,79%	82,93%
8	PAÍS VASCO	2.148	2,96%	85,89%
9	CASTILLA-LA MANCHA	2.046	2,82%	88,71%
10	CASTILLA Y LEÓN	1.831	2,52%	91,23%
11	REGIÓN DE MURCIA	1.695	2,33%	93,56%
12	ARAGÓN	1.354	1,86%	95,42%
13	PRINCIPADO DE ASTURIAS	949	1,31%	96,73%
14	EXTREMADURA	841	1,16%	97,89%
15	COMUNIDAD FORAL DE NAVARRA	598	0,82%	98,71%
16	CANTABRIA	586	0,81%	99,52%
17	LA RIOJA	259	0,36%	99,87%
18	CIUDAD AUTÓNOMA DE MELILLA	55	0,08%	99,95%
19	CIUDAD AUTÓNOMA DE CEUTA	38	0,05%	100,00%
	ESPAÑA	72.663	100,00%	

© Alfonso Miguel Márquez García.  mmarquez@ujaen.es  @almimargar

Departamento de Organización de Empresas, Marketing y Sociología. Universidad de Jaén

Grupo de Investigación UJA "Dirección y Organización para la Competitividad" (SEJ 232). SECOT. Delegación de Jaén

Depósito Legal: J 300 – 2023. ISSN: 3020-6499

Disponible en Repositorio Institucional de Producción Científica de la Universidad de Jaén: <https://ruja.ujaen.es/handle/10953/617>

Disponible en <https://ammarquezgarcia.wixsite.com/mmarquez/informe-semanal-sociedades-espana>

INFORME SEMANAL DE EMPRENDIMIENTO SOCIETARIO MERCANTIL EN ESPAÑA

Sábado, 27 de julio de 2024

Año 2. Número 30

ACUMULADO HASTA EL 26 DE JULIO

SOCIEDADES MERCANTILES QUE HAN PUBLICADO SU INSCRIPCIÓN EN EL BORME HASTA EL 26 DE JULIO DE 2024 POR CCAA Y PROVINCIAS

ANDALUCÍA	12.230	16,83%	CATALUÑA	14.296	19,67%
Almería	966	1,33%	Barcelona	11.412	15,71%
Cádiz	1.179	1,62%	Girona	1.288	1,77%
Córdoba	782	1,08%	Lleida	552	0,76%
Granada	1.051	1,45%	Tarragona	1.044	1,44%
Huelva	449	0,62%	CIUDAD AUTÓNOMA DE CEUTA	38	0,05%
Jaén	350	0,48%	Ceuta	38	0,05%
Málaga	4.613	6,35%	CIUDAD AUTÓNOMA DE MELILLA	55	0,08%
Sevilla	2.840	3,91%	Melilla	55	0,08%
ARAGÓN	1.354	1,86%	COMUNIDAD DE MADRID	16.269	22,39%
Huesca	184	0,25%	Madrid	16.269	22,39%
Teruel	118	0,16%	COMUNIDAD FORAL DE NAVARRA	598	0,82%
Zaragoza	1.052	1,45%	Navarra	598	0,82%
CANARIAS	2.756	3,79%	COMUNITAT VALENCIANA	9.176	12,63%
Las Palmas	1.325	1,82%	Alicante/Alacant	3.770	5,19%
Santa Cruz de Tenerife	1.431	1,97%	Castellón/Castelló	881	1,21%
CANTABRIA	586	0,81%	Valencia/València	4.525	6,23%
Cantabria	586	0,81%	EXTREMADURA	841	1,16%
CASTILLA Y LEÓN	1.831	2,52%	Badajoz	587	0,81%
Ávila	105	0,14%	Cáceres	254	0,35%
Burgos	275	0,38%	GALICIA	2.765	3,81%
León	319	0,44%	A Coruña	1.188	1,63%
Palencia	91	0,13%	Lugo	282	0,39%
Salamanca	236	0,32%	Ourense	233	0,32%
Segovia	138	0,19%	Pontevedra	1.062	1,46%
Soria	79	0,11%	ILLES BALEARS	2.771	3,81%
Valladolid	468	0,64%	Illes Balears	2.771	3,81%
Zamora	120	0,17%	LA RIOJA	259	0,36%
CASTILLA-LA MANCHA	2.046	2,82%	La Rioja	259	0,36%
Albacete	396	0,54%	PAÍS VASCO	2.148	2,96%
Ciudad Real	453	0,62%	Araba/Álava	249	0,34%
Cuenca	194	0,27%	Bizkaia	1.248	1,72%
Guadalajara	215	0,30%	Gipuzkoa	651	0,90%
Toledo	788	1,08%	PRINCIPADO DE ASTURIAS	949	1,31%
			Asturias	949	1,31%
			REGIÓN DE MURCIA	1.695	2,33%
			Murcia	1.695	2,33%
			ESPAÑA	72.663	100,00%

© Alfonso Miguel Márquez García. mmarquez@ujaen.es [@almimargar](https://twitter.com/almimargar)

Departamento de Organización de Empresas, Marketing y Sociología. Universidad de Jaén

Grupo de Investigación UJA "Dirección y Organización para la Competitividad" (SEJ 232). SECOT. Delegación de Jaén

Depósito Legal: J 300 – 2023. ISSN: 3020-6499

Disponible en Repositorio Institucional de Producción Científica de la Universidad de Jaén: <https://ruja.ujaen.es/handle/10953/617>

Disponible en <https://ammarquezgarcia.wixsite.com/mmarquez/informe-semanal-sociedades-espana>

INFORME SEMANAL DE EMPRENDIMIENTO SOCIETARIO MERCANTIL EN ESPAÑA

Sábado, 27 de julio de 2024

Año 2. Número 30

ACUMULADO HASTA EL 26 DE JULIO

MEDIA SEMANAL PROVINCIAL DE SOCIEDADES MERCANTILES QUE HAN PUBLICADO SU INSCRIPCIÓN EN EL BORME HASTA EL 26 DE JULIO

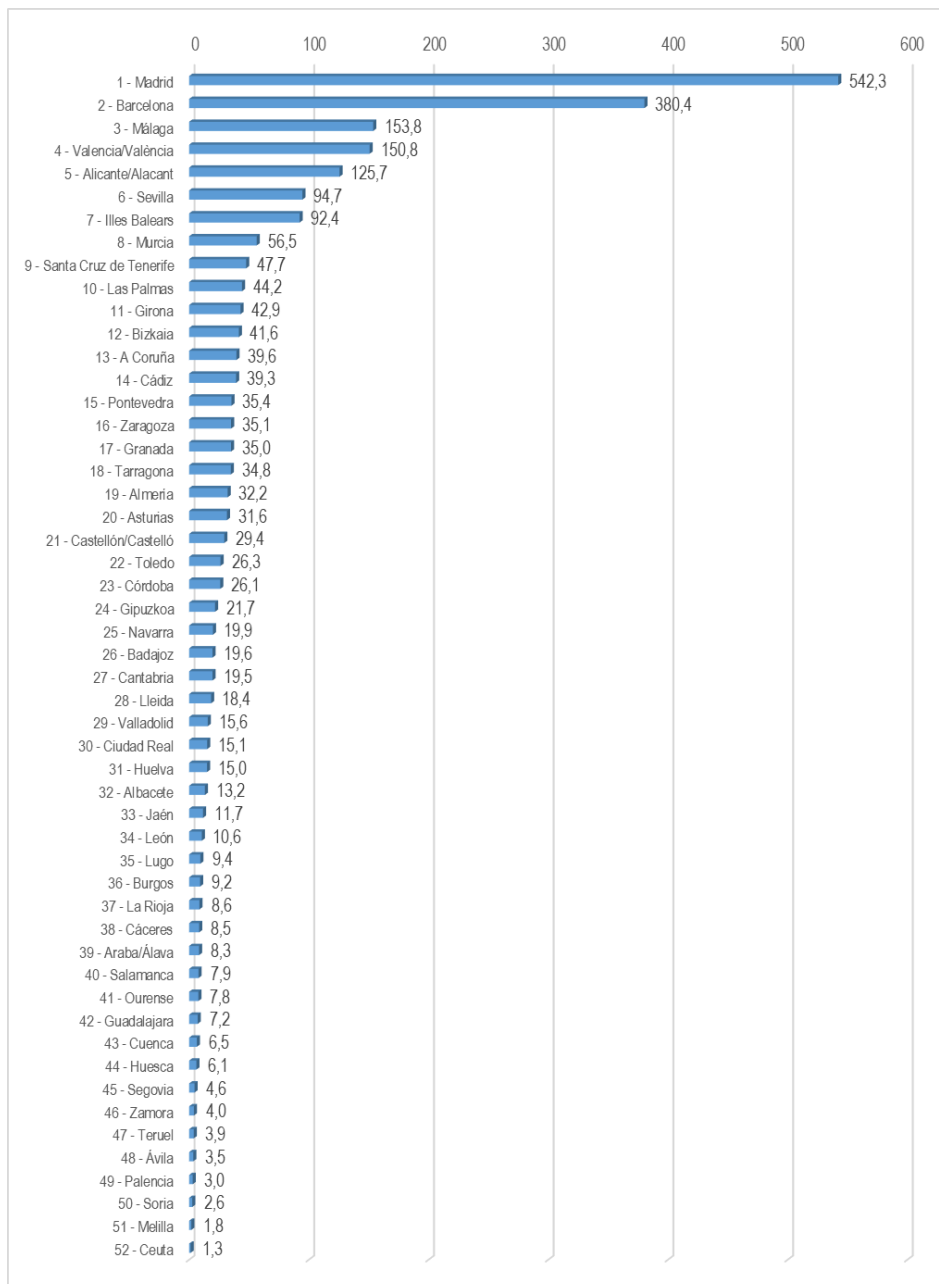

© Alfonso Miguel Márquez García. mmarquez@ujaen.es [@almimargar](https://twitter.com/almimargar)

Departamento de Organización de Empresas, Marketing y Sociología. Universidad de Jaén

Grupo de Investigación UJA "Dirección y Organización para la Competitividad" (SEJ 232). SECOT. Delegación de Jaén

Depósito Legal: J 300 – 2023. ISSN: 3020-6499

Disponible en Repositorio Institucional de Producción Científica de la Universidad de Jaén: <https://ruja.ujaen.es/handle/10953/617>

Disponible en <https://ammarquezgarcia.wixsite.com/mmarquez/informe-semanal-sociedades-espana>

INFORME SEMANAL DE EMPRENDIMIENTO SOCIETARIO MERCANTIL EN ESPAÑA

Sábado, 27 de julio de 2024

Año 2. Número 30

ACUMULADO HASTA EL 26 DE JULIO

MEDIA SEMANAL POR CCAA DE SOCIEDADES MERCANTILES QUE HAN PUBLICADO SU INSCRIPCIÓN EN EL BORME HASTA EL 26 DE JULIO

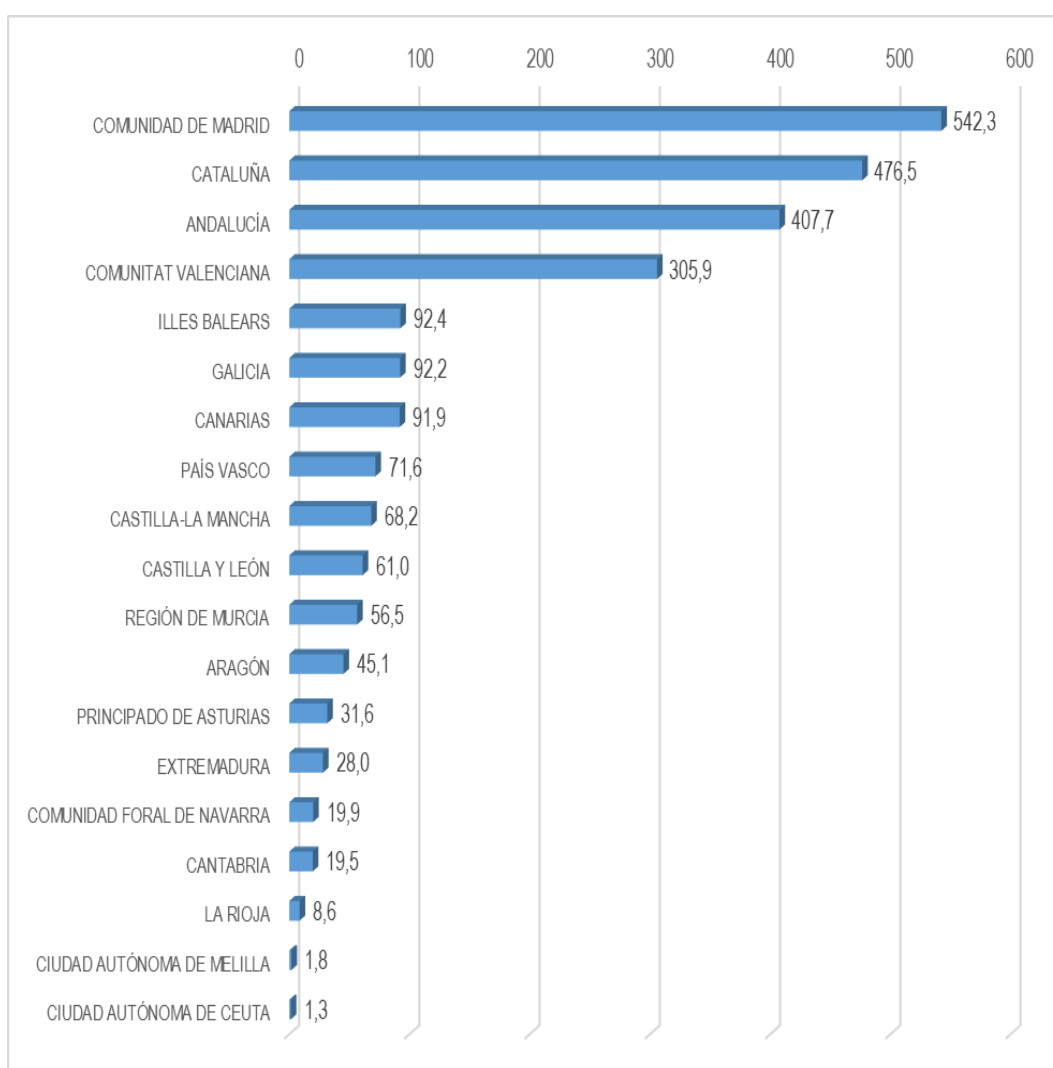

© Alfonso Miguel Márquez García. [✉ mmarquez@ujaen.es](mailto:mmarquez@ujaen.es) [🐦 @almimargar](https://twitter.com/almimargar)

Departamento de Organización de Empresas, Marketing y Sociología. Universidad de Jaén

Grupo de Investigación UJA "Dirección y Organización para la Competitividad" (SEJ 232). SECOT. Delegación de Jaén

Depósito Legal: J 300 – 2023. ISSN: 3020-6499

Disponible en Repositorio Institucional de Producción Científica de la Universidad de Jaén: <https://ruja.ujaen.es/handle/10953/617>

Disponible en <https://ammarquezgarcia.wixsite.com/mmarquez/informe-semanal-sociedades-espana>

INFORME SEMANAL DE EMPRENDIMIENTO SOCIETARIO MERCANTIL EN ESPAÑA

Sábado, 27 de julio de 2024

Año 2. Número 30

ACUMULADO HASTA EL 26 DE JULIO

CAPITAL SOCIAL SUSCRITO POR LAS SOCIEDADES MERCANTILES
QUE HAN PUBLICADO SU INSCRIPCIÓN EN EL BORME EN ESPAÑA
HASTA EL 26 DE JULIO DE 2024 POR CCAA

RANK	CCAA	CAPITAL SOCIAL	%	% ACUM.
1	COMUNIDAD DE MADRID	861.184.441,43	22,66%	22,66%
2	CATALUÑA	734.270.617,32	19,32%	41,98%
3	ANDALUCÍA	656.407.358,71	17,27%	59,25%
4	COMUNITAT VALENCIANA	489.055.848,75	12,87%	72,11%
5	ARAGÓN	242.103.879,82	6,37%	78,48%
6	GALICIA	191.373.884,10	5,04%	83,52%
7	PAÍS VASCO	116.689.632,50	3,07%	86,59%
8	REGIÓN DE MURCIA	91.748.716,72	2,41%	89,00%
9	ILLES BALEARS	89.205.888,41	2,35%	91,35%
10	CASTILLA Y LEÓN	71.936.721,58	1,89%	93,24%
11	CANARIAS	68.650.424,83	1,81%	95,05%
12	CASTILLA-LA MANCHA	61.046.916,26	1,61%	96,65%
13	COMUNIDAD FORAL DE NAVARRA	29.352.853,11	0,77%	97,43%
14	EXTREMADURA	27.891.322,54	0,73%	98,16%
15	PRINCIPADO DE ASTURIAS	27.726.080,99	0,73%	98,89%
16	LA RIOJA	25.808.523,00	0,68%	99,57%
17	CANTABRIA	15.094.638,00	0,40%	99,97%
18	CIUDAD AUTÓNOMA DE MELILLA	696.109,00	0,02%	99,98%
19	CIUDAD AUTÓNOMA DE CEUTA	603.314,00	0,02%	100,00%
	ESPAÑA	3.800.847.171,07	100,00%	

© Alfonso Miguel Márquez García.  mmarquez@ujaen.es  @almimargar

Departamento de Organización de Empresas, Marketing y Sociología. Universidad de Jaén

Grupo de Investigación UJA "Dirección y Organización para la Competitividad" (SEJ 232). SECOT. Delegación de Jaén

Depósito Legal: J 300 – 2023. ISSN: 3020-6499

Disponible en Repositorio Institucional de Producción Científica de la Universidad de Jaén: <https://ruja.ujaen.es/handle/10953/617>

Disponible en <https://ammarquezgarcia.wixsite.com/mmarquez/informe-semanal-sociedades-espana>

INFORME SEMANAL DE EMPRESARIATO SOCIETARIO MERCANTIL EN ESPAÑA

Sábado, 27 de julio de 2024

Año 2. Número 30

ACUMULADO HASTA EL 26 DE JULIO

CAPITAL SOCIAL SUSCRITO POR LAS SOCIEDADES MERCANTILES QUE HAN PUBLICADO SU INSCRIPCIÓN EN EL BORNE EN ESPAÑA HASTA EL 26 DE JULIO DE 2024 POR PROVINCIAS

RANK	PROVINCIA	CAPITAL SOCIAL	%	% ACUM	RANK	PROVINCIA	CAPITAL SOCIAL	%	% ACUM
1	MADRID	861.184.441,43	22,66%	22,66%	26	ZAMORA	27.058.244,00	0,71%	92,43%
2	BARCELONA	582.989.147,14	15,34%	38,00%	27	CASTELLÓN/C ASTELLÓ	27.029.819,00	0,71%	93,14%
3	SEVILLA	271.026.590,84	7,13%	45,13%	28	TERUEL	26.590.887,80	0,70%	93,84%
4	ALICANTE/ ALACANT	235.902.907,24	6,21%	51,33%	29	LA RIOJA	25.808.523,00	0,68%	94,52%
5	VALENCIA/ VALÈNCIA	226.123.122,51	5,95%	57,28%	30	ALMERÍA	23.907.370,41	0,63%	95,15%
6	MÁLAGA	182.045.177,68	4,79%	62,07%	31	OURENSE	23.041.472,00	0,61%	95,76%
7	ZARAGOZA	142.811.503,72	3,76%	65,83%	32	BADAJOS	20.192.547,04	0,53%	96,29%
8	MURCIA	91.748.716,72	2,41%	68,24%	33	CANTABRIA	15.094.638,00	0,40%	96,69%
9	ILLES BALEARS	89.205.888,41	2,35%	70,59%	34	ALBACETE	14.871.001,00	0,39%	97,08%
10	PONTEVEDRA	82.263.748,00	2,16%	72,75%	35	CIUDAD REAL	12.946.970,10	0,34%	97,42%
11	A CORUÑA	77.114.558,04	2,03%	74,78%	36	JAÉN	12.371.339,00	0,33%	97,74%
12	CÓRDOBA	72.763.713,00	1,91%	76,70%	37	VALLADOLID	12.006.835,00	0,32%	98,06%
13	HUESCA	72.701.488,30	1,91%	78,61%	38	ARABA/ÁLAVA	11.626.030,00	0,31%	98,37%
14	GIRONA	72.319.779,93	1,90%	80,51%	39	BURGOS	8.955.699,58	0,24%	98,60%
15	BIZKAIA	58.146.667,90	1,53%	82,04%	40	LUGO	8.954.106,06	0,24%	98,84%
16	GRANADA	47.069.865,12	1,24%	83,28%	41	CÁCERES	7.698.775,50	0,20%	99,04%
17	GIPUZKOA	46.916.934,60	1,23%	84,52%	42	LEÓN	7.526.306,33	0,20%	99,24%
18	CÁDIZ	42.066.480,36	1,11%	85,62%	43	SALAMANCA	5.774.512,00	0,15%	99,39%
19	TARRAGONA	42.040.451,25	1,11%	86,73%	44	HUELVA	5.156.822,30	0,14%	99,53%
20	LLEIDA	36.921.239,00	0,97%	87,70%	45	SEGOVIA	3.793.868,83	0,10%	99,63%
21	LAS PALMAS	36.450.819,08	0,96%	88,66%	46	CUENCA	3.533.805,98	0,09%	99,72%
22	SANTA CRUZ DE TENERIFE	32.199.605,75	0,85%	89,51%	47	GUADALAJARA	2.588.795,00	0,07%	99,79%
23	NAVARRA	29.352.853,11	0,77%	90,28%	48	ÁVILA	2.381.080,84	0,06%	99,85%
24	ASTURIAS	27.726.080,99	0,73%	91,01%	49	PALENCIA	2.234.605,00	0,06%	99,91%
25	TOLEDO	27.106.344,18	0,71%	91,72%	50	SORIA	2.205.570,00	0,06%	99,97%
					51	MELILLA	696.109,00	0,02%	99,98%
					52	CEUTA	603.314,00	0,02%	100,00%
						ESPAÑA	3.800.847.171,07	100,00%	

© Alfonso Miguel Márquez García. mmarquez@ujaen.es [@almimargar](https://twitter.com/almimargar)

Departamento de Organización de Empresas, Marketing y Sociología. Universidad de Jaén

Grupo de Investigación UJA "Dirección y Organización para la Competitividad" (SEJ 232). SECOT. Delegación de Jaén

Depósito Legal: J 300 – 2023. ISSN: 3020-6499

Disponible en Repositorio Institucional de Producción Científica de la Universidad de Jaén: <https://ruja.ujaen.es/handle/10953/617>

Disponible en <https://ammarquezgarcia.wixsite.com/mmarquez/informe-semanal-sociedades-espana>

INFORME SEMANAL DE EMPRENDIMIENTO SOCIETARIO MERCANTIL EN ESPAÑA

Sábado, 27 de julio de 2024

Año 2. Número 30

El Informe Semanal de Emprendimiento Societario Mercantil en España surge de la actividad investigadora del Prof. Dr. Alfonso Miguel Márquez García, miembro del Grupo de Investigación UJA “Dirección y Organización para la Competitividad” (SEJ 232) de la Universidad de Jaén, secretario del Observatorio del Ecosistema Emprendedor de Andalucía (OEEA) y socio de la Delegación de SECOT en Jaén con la intención de *promover el emprendimiento a través de la difusión semanal de los datos de creación de sociedades mercantiles* publicados en el Boletín Oficial del Registro Mercantil (BORME).

El Informe Semanal de Emprendimiento Societario Mercantil en España *presenta de forma gráfica y sencilla los datos semanales y acumulados de creación de sociedades mercantiles* publicados en el BORME hasta la fecha, *desagregados a nivel autonómico y provincial.*

El Informe Semanal de Emprendimiento Societario Mercantil en España pretende ser una *herramienta útil para la difusión de la actividad emprendedora societaria en España, en cada Comunidad Autónoma y en cada provincia.*

La publicación semanal en un formato fácil de interpretar de la creación de sociedades mercantiles desarrollada en España y desagregada a nivel autonómico y provincial, ofrece a los medios de comunicación y a los responsables de las actividades de promoción del emprendimiento una oportunidad de *conocer en tiempo real la actividad emprendedora societaria en España, en su Comunidad Autónoma y en su provincia, y su evolución, comparada también con el resto de territorios.*

Los datos aquí ofrecidos no tienen carácter oficial, aunque proceden de una fuente oficial, el Boletín Oficial del Registro Mercantil (https://www.boe.es/diario_borme/). El Registro Mercantil publica datos mensuales de acuerdo a la fecha de inscripción de las empresas. La fecha de publicación en el BORME es siempre posterior, por lo que pueden existir discrepancias dado que en este trabajo se analiza la información publicada diariamente, agregada de forma semanal.

Se permite la utilización de los datos, tablas y gráficos citando la procedencia de los mismos. Puede citarlo así:

Márquez-García, Alfonso Miguel (2024). *Informe Semanal de Emprendimiento Societario Mercantil en España*, 2(30), 22-26 julio: 1-16. ISSN: 3020-6499.

© Alfonso Miguel Márquez García.  mmarquez@ujaen.es  [@almimargar](https://twitter.com/almimargar)

Departamento de Organización de Empresas, Marketing y Sociología. Universidad de Jaén

Grupo de Investigación UJA “Dirección y Organización para la Competitividad” (SEJ 232). SECOT. Delegación de Jaén

Depósito Legal: J 300 – 2023. ISSN: 3020-6499

Disponible en Repositorio Institucional de Producción Científica de la Universidad de Jaén: <https://ruja.ujaen.es/handle/10953/617>

Disponible en <https://ammarquezgarcia.wixsite.com/mmarquez/informe-semanal-sociedades-espana>