

Informe Semanal de Emprendimiento Societario Mercantil en España

Alfonso Miguel Márquez-García
Departamento de Organización
de Empresas, Márketing y Sociología

UJa Universidad
de Jaén

Año 3

Nº 17

21 al 25 de abril de 2025

ISSN: 3020-6499

INFORME SEMANAL DE EMPRENDIMIENTO SOCIETARIO MERCANTIL EN ESPAÑA

Sábado, 26 de abril de 2025

Año 3. Número 17

SEMANA DEL 21 AL 25 DE ABRIL DE 2025

RESUMEN NACIONAL DE SOCIEDADES MERCANTILES QUE HAN PUBLICADO SU INSCRIPCIÓN EN EL BORME EN ESPAÑA





SEMANTAL

BORME
Boletín Oficial del
Registro Mercantil

3.045 Sociedades Mercantiles publicadas esta semana en España

MAYOR NÚMERO DE INSCRIPCIONES ESTA SEMANA

PROVINCIAS		
	MADRID	690
	BARCELONA	443
	VALENCIA/VALÉNCIA	232

COMUNIDADES AUTÓNOMAS		
	COMUNIDAD DE MADRID	690
	CATALUÑA	575
	COMUNITAT VALENCIANA	476

ACUMULADO EN 2025

Sociedades Mercantiles publicadas en el BORME en España
en 2025 hasta el 25 de abril

39.228

MAYOR NÚMERO DE INSCRIPCIONES EN 2025

PROVINCIAS		
	MADRID	8.772
	BARCELONA	5.656
	MÁLAGA	2.393

COMUNIDADES AUTÓNOMAS		
	COMUNIDAD DE MADRID	8.772
	CATALUÑA	7.166
	ANDALUCÍA	6.318

© Alfonso Miguel Márquez García.  mmarquez@ujaen.es  [@almimargar](https://twitter.com/almimargar)

Departamento de Organización de Empresas, Marketing y Sociología. Universidad de Jaén

Grupo de Investigación UJA "Dirección y Organización para la Competitividad" (SEJ 232). SECOT. Delegación de Jaén

Depósito Legal: J 300 – 2023. ISSN: 3020-6499

Disponibile en Repositorio Institucional de Producción Científica de la Universidad de Jaén: <https://ruja.ujaen.es/handle/10953/617>

Disponibile en <https://ammarquezgarcia.wixsite.com/mmarquez/informe-semanal-sociedades-espana>

INFORME SEMANAL DE EMPRENDIMIENTO SOCIETARIO MERCANTIL EN ESPAÑA

Sábado, 26 de abril de 2025

Año 3. Número 17

SEMANA DEL 21 AL 25 DE ABRIL DE 2025

DISTRIBUCIÓN PROVINCIAL DE SOCIEDADES MERCANTILES QUE HAN PUBLICADO SU INSCRIPCIÓN EN EL BORME ESTA SEMANA

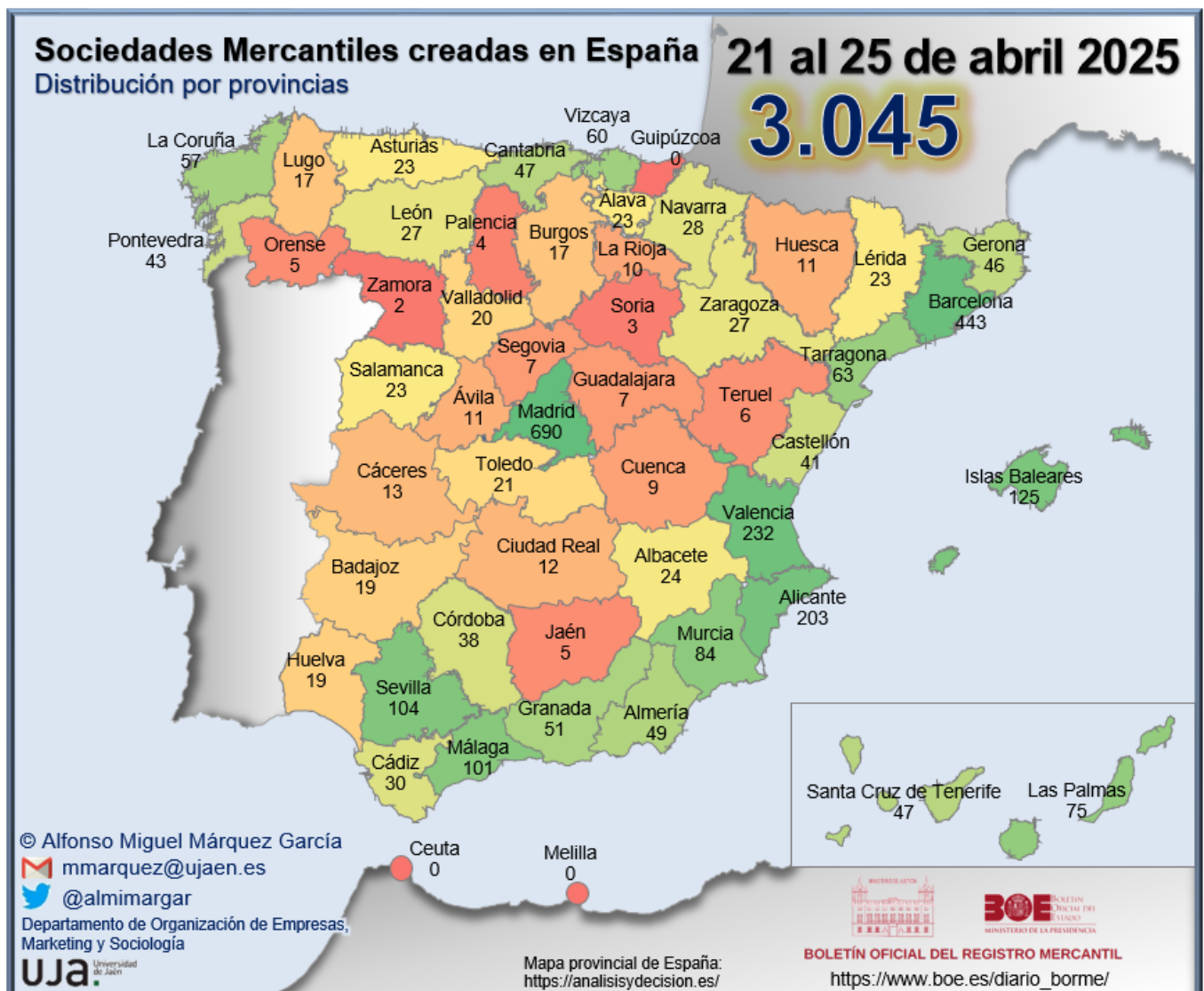

INFORME SEMANAL DE EMPRENDIMIENTO SOCIETARIO MERCANTIL EN ESPAÑA

Sábado, 26 de abril de 2025

Año 3. Número 17

SEMANA DEL 21 AL 25 DE ABRIL DE 2025

RANKING PROVINCIAL DE SOCIEDADES MERCANTILES QUE HAN PUBLICADO SU INSCRIPCIÓN EN EL BORME EN ESPAÑA ESTA SEMANA

Rank	Provincia	N	%	% Acum.
1	Madrid	690	22,66%	22,66%
2	Barcelona	443	14,55%	37,21%
3	Valencia/ València	232	7,62%	44,83%
4	Alicante/ Alacant	203	6,67%	51,49%
5	Illes Balears	125	4,11%	55,60%
6	Sevilla	104	3,42%	59,01%
7	Málaga	101	3,32%	62,33%
8	Murcia	84	2,76%	65,09%
9	Las Palmas	75	2,46%	67,55%
10	Tarragona	63	2,07%	69,62%
11	Bizkaia	60	1,97%	71,59%
12	A Coruña	57	1,87%	73,46%
13	Granada	51	1,67%	75,14%
14	Almería	49	1,61%	76,75%
15	Cantabria	47	1,54%	78,29%
16	Santa Cruz de Tenerife	47	1,54%	79,84%
17	Girona	46	1,51%	81,35%
18	Pontevedra	43	1,41%	82,76%
19	Castellón/ Castelló	41	1,35%	84,11%
20	Córdoba	38	1,25%	85,35%
21	Cádiz	30	0,99%	86,34%
22	Navarra	28	0,92%	87,26%
23	León	27	0,89%	88,14%
24	Zaragoza	27	0,89%	89,03%
25	Albacete	24	0,79%	89,82%

Rank	Provincia	N	%	% Acum.
26	Araba/Álava	23	0,76%	90,57%
27	Asturias	23	0,76%	91,33%
28	Lleida	23	0,76%	92,09%
29	Salamanca	23	0,76%	92,84%
30	Toledo	21	0,69%	93,53%
31	Valladolid	20	0,66%	94,19%
32	Badajoz	19	0,62%	94,81%
33	Huelva	19	0,62%	95,44%
34	Burgos	17	0,56%	95,99%
35	Lugo	17	0,56%	96,55%
36	Cáceres	13	0,43%	96,98%
37	Ciudad Real	12	0,39%	97,37%
38	Ávila	11	0,36%	97,73%
39	Huesca	11	0,36%	98,10%
40	La Rioja	10	0,33%	98,42%
41	Cuenca	9	0,30%	98,72%
42	Guadalajara	7	0,23%	98,95%
43	Segovia	7	0,23%	99,18%
44	Teruel	6	0,20%	99,38%
45	Jaén	5	0,16%	99,54%
46	Ourense	5	0,16%	99,70%
47	Palencia	4	0,13%	99,84%
48	Soria	3	0,10%	99,93%
49	Zamora	2	0,07%	100,00%
50	Ceuta	-	0,00%	100,00%
51	Gipuzkoa	-	0,00%	100,00%
52	Melilla	-	0,00%	100,00%
	España	3.045	100,00%	

© Alfonso Miguel Márquez García. mmarquez@ujaen.es [@almimargar](https://twitter.com/almimargar)

Departamento de Organización de Empresas, Marketing y Sociología. Universidad de Jaén

Grupo de Investigación UJA "Dirección y Organización para la Competitividad" (SEJ 232). SECOT. Delegación de Jaén

Depósito Legal: J 300 – 2023. ISSN: 3020-6499

Disponible en Repositorio Institucional de Producción Científica de la Universidad de Jaén: <https://ruja.ujaen.es/handle/10953/617>

Disponible en <https://ammarquezgarcia.wixsite.com/mmarquez/informe-semanal-sociedades-espana>

INFORME SEMANAL DE EMPRENDIMIENTO SOCIETARIO MERCANTIL EN ESPAÑA

Sábado, 26 de abril de 2025

Año 3. Número 17

SEMANA DEL 21 AL 25 DE ABRIL DE 2025

RANKING POR COMUNIDADES AUTÓNOMAS DE SOCIEDADES MERCANTILES QUE HAN PUBLICADO SU INSCRIPCIÓN EN EL BORME EN ESPAÑA ESTA SEMANA

Rank	COMUNIDAD AUTÓNOMA	N	%	% ACUMULADO
1	COMUNIDADDEMADRID	690	22,66%	22,66%
2	CATALUÑA	575	18,88%	41,54%
3	COMUNITATVALENCIANA	476	15,63%	57,18%
4	ANDALUCÍA	397	13,04%	70,21%
5	ILLESBALEARS	125	4,11%	74,32%
6	CANARIAS	122	4,01%	78,33%
7	GALICIA	122	4,01%	82,33%
8	CASTILLAYLEÓN	114	3,74%	86,08%
9	REGIÓNDEMURCIA	84	2,76%	88,83%
10	PAÍSVASCO	83	2,73%	91,56%
11	CASTILLA-LAMANCHA	73	2,40%	93,96%
12	CANTABRIA	47	1,54%	95,50%
13	ARAGÓN	44	1,44%	96,95%
14	EXTREMADURA	32	1,05%	98,00%
15	COMUNIDADFORALDENAVARRA	28	0,92%	98,92%
16	PRINCIPADODEASTURIAS	23	0,76%	99,67%
17	LARIOJA	10	0,33%	100,00%
18	CIUDADAUTÓNOMADECEUTA	0	0,00%	100,00%
19	CIUDADAUTÓNOMADEMELILLA	0	0,00%	100,00%
	ESPAÑA	3.045	100,00%	

© Alfonso Miguel Márquez García.  mmarquez@ujaen.es  @almimargar

Departamento de Organización de Empresas, Marketing y Sociología. Universidad de Jaén

Grupo de Investigación UJA "Dirección y Organización para la Competitividad" (SEJ 232). SECOT. Delegación de Jaén

Depósito Legal: J 300 – 2023. ISSN: 3020-6499

Disponible en Repositorio Institucional de Producción Científica de la Universidad de Jaén: <https://ruja.ujaen.es/handle/10953/617>

Disponible en <https://ammarquezgarcia.wixsite.com/mmarquez/informe-semanal-sociedades-espana>

INFORME SEMANAL DE EMPRENDIMIENTO SOCIETARIO MERCANTIL EN ESPAÑA

Sábado, 26 de abril de 2025

Año 3. Número 17

SEMANA DEL 21 AL 25 DE ABRIL DE 2025

SOCIEDADES MERCANTILES QUE HAN PUBLICADO SU INSCRIPCIÓN EN EL BORNE EN ESPAÑA ESTA SEMANA POR CCAA Y PROVINCIAS

ANDALUCÍA	397	13,04%	CATALUÑA	575	18,88%
Almería	49	1,61%	Barcelona	443	14,55%
Cádiz	30	0,99%	Girona	46	1,51%
Córdoba	38	1,25%	Lleida	23	0,76%
Granada	51	1,67%	Tarragona	63	2,07%
Huelva	19	0,62%	CIUDAD AUTÓNOMA DE CEUTA	0	0,00%
Jaén	5	0,16%	Ceuta	0	0,00%
Málaga	101	3,32%	CIUDAD AUTÓNOMA DE MELILLA	0	0,00%
Sevilla	104	3,42%	Melilla	0	0,00%
ARAGÓN	44	1,44%	COMUNIDAD DE MADRID	690	22,66%
Huesca	11	0,36%	Madrid	690	22,66%
Teruel	6	0,20%	COMUNIDAD FORAL DE NAVARRA	28	0,92%
Zaragoza	27	0,89%	Navarra	28	0,92%
CANARIAS	122	4,01%	COMUNITAT VALENCIANA	476	15,63%
Las Palmas	75	2,46%	Alicante/Alacant	203	6,67%
Santa Cruz de Tenerife	47	1,54%	Castellón/Castelló	41	1,35%
CANTABRIA	47	1,54%	Valencia/València	232	7,62%
Cantabria	47	1,54%	EXTREMADURA	32	1,05%
CASTILLA Y LEÓN	114	3,74%	Badajoz	19	0,62%
Ávila	11	0,36%	Cáceres	13	0,43%
Burgos	17	0,56%	GALICIA	122	4,01%
León	27	0,89%	A Coruña	57	1,87%
Palencia	4	0,13%	Lugo	17	0,56%
Salamanca	23	0,76%	Ourense	5	0,16%
Segovia	7	0,23%	Pontevedra	43	1,41%
Soria	3	0,10%	ILLES BALEARS	125	4,11%
Valladolid	20	0,66%	Illes Balears	125	4,11%
Zamora	2	0,07%	LA RIOJA	10	0,33%
CASTILLA-LA MANCHA	73	2,40%	La Rioja	10	0,33%
Albacete	24	0,79%	PAÍS VASCO	83	2,73%
Ciudad Real	12	0,39%	Araba/Álava	23	0,76%
Cuenca	9	0,30%	Bizkaia	60	1,97%
Guadalajara	7	0,23%	Gipuzkoa	0	0,00%
Toledo	21	0,69%	PRINCIPADO DE ASTURIAS	23	0,76%
			Asturias	23	0,76%
			REGIÓN DE MURCIA	84	2,76%
			Murcia	84	2,76%
			ESPAÑA	3.045	100,00%

© Alfonso Miguel Márquez García. mmarquez@ujaen.es [@almimargar](https://twitter.com/almimargar)

Departamento de Organización de Empresas, Marketing y Sociología. Universidad de Jaén

Grupo de Investigación UJA "Dirección y Organización para la Competitividad" (SEJ 232). SECOT. Delegación de Jaén

Depósito Legal: J 300 – 2023. ISSN: 3020-6499

Disponible en Repositorio Institucional de Producción Científica de la Universidad de Jaén: <https://ruja.ujaen.es/handle/10953/617>

Disponible en <https://ammarquezgarcia.wixsite.com/mmarquez/informe-semanal-sociedades-espana>

INFORME SEMANAL DE EMPRENDIMIENTO SOCIETARIO MERCANTIL EN ESPAÑA

Sábado, 26 de abril de 2025

Año 3. Número 17

SEMANA DEL 21 AL 25 DE ABRIL DE 2025

CAPITAL SOCIAL SUSCRITO POR LAS SOCIEDADES MERCANTILES QUE HAN PUBLICADO SU INSCRIPCIÓN EN EL BORME EN ESPAÑA ESTA SEMANA POR CCAA

RANK	CCAA	CAPITAL SOCIAL	%	% ACUM.
1	COMUNIDAD DE MADRID	35.994.811,75	35,60%	35,60%
2	COMUNITAT VALENCIANA	26.651.160,98	26,36%	61,96%
3	CATALUÑA	10.851.471,25	10,73%	72,70%
4	ANDALUCÍA	8.291.501,00	8,20%	80,90%
5	REGIÓN DE MURCIA	3.709.602,50	3,67%	84,57%
6	PAÍS VASCO	2.951.288,00	2,92%	87,48%
7	CASTILLA Y LEÓN	2.634.623,00	2,61%	90,09%
8	ILLES BALEARS	2.305.194,00	2,28%	92,37%
9	GALICIA	1.740.660,45	1,72%	94,09%
10	COMUNIDAD FORAL DE NAVARRA	1.450.106,00	1,43%	95,53%
11	CASTILLA-LA MANCHA	1.014.497,00	1,00%	96,53%
12	ARAGÓN	996.860,00	0,99%	97,52%
13	CANARIAS	676.505,18	0,67%	98,19%
14	PRINCIPADO DE ASTURIAS	591.834,00	0,59%	98,77%
15	EXTREMADURA	529.990,00	0,52%	99,30%
16	CANTABRIA	431.259,00	0,43%	99,72%
17	LA RIOJA	281.512,00	0,28%	100,00%
18	CIUDAD AUTÓNOMA DE CEUTA	-	0,00%	100,00%
19	CIUDAD AUTÓNOMA DE MELILLA	-	0,00%	100,00%
	ESPAÑA	101.102.876,11	100,00%	

© Alfonso Miguel Márquez García. [✉ mmarquez@ujaen.es](mailto:mmarquez@ujaen.es) [🐦 @almimargar](https://twitter.com/almimargar)

Departamento de Organización de Empresas, Marketing y Sociología. Universidad de Jaén

Grupo de Investigación UJA "Dirección y Organización para la Competitividad" (SEJ 232). SECOT. Delegación de Jaén

Déposito Legal: J 300 – 2023. ISSN: 3020-6499

Disponible en Repositorio Institucional de Producción Científica de la Universidad de Jaén: <https://ruja.ujaen.es/handle/10953/617>

Disponible en <https://ammarquezgarcia.wixsite.com/mmarquez/informe-semanal-sociedades-espana>

INFORME SEMANAL DE EMPRENDIMIENTO SOCIETARIO MERCANTIL EN ESPAÑA

Sábado, 26 de abril de 2025

Año 3. Número 17

SEMANA DEL 21 AL 25 DE ABRIL DE 2025

CAPITAL SOCIAL SUSCRITO POR LAS SOCIEDADES MERCANTILES QUE HAN PUBLICADO SU INSCRIPCIÓN EN EL BORNE EN ESPAÑA ESTA SEMANA POR PROVINCIAS

RANK	PROVINCIA	CAPITAL SOCIAL	%	% ACUM.	RANK	PROVINCIA	CAPITAL SOCIAL	%	% ACUM.
1	MADRID	35.994.811,75	35,60%	35,60%	27	CÓRDOBA	328.878,00	0,33%	96,67%
2	VALENCIA/ VALÈNCIA	20.202.161,00	19,98%	55,58%	28	TOLEDO	325.800,00	0,32%	96,99%
3	BARCELONA	7.407.595,25	7,33%	62,91%	29	CÁCERES	318.150,00	0,31%	97,31%
4	ALICANTE/ ALACANT	6.237.464,98	6,17%	69,08%	30	LUGO	312.493,00	0,31%	97,62%
5	MURCIA	3.709.602,50	3,67%	72,75%	31	LA RIOJA	281.512,00	0,28%	97,90%
6	GRANADA	3.418.060,00	3,38%	76,13%	32	LEÓN	242.183,00	0,24%	98,14%
7	ILLES BALEARS	2.305.194,00	2,28%	78,41%	33	LLEIDA	223.700,00	0,22%	98,36%
8	BIZKAIA	2.203.018,00	2,18%	80,59%	34	BADAJOS	211.840,00	0,21%	98,57%
9	SEVILLA	1.789.649,00	1,77%	82,36%	35	CASTELLÓN/ CASTELLÓ	211.535,00	0,21%	98,78%
10	TARRAGONA	1.631.456,00	1,61%	83,97%	36	ZARAGOZA	203.128,00	0,20%	98,98%
11	GIRONA	1.588.720,00	1,57%	85,54%	37	CUENCA	192.000,00	0,19%	99,17%
12	NAVARRA	1.450.106,00	1,43%	86,98%	38	HUELVA	150.000,00	0,15%	99,32%
13	MÁLAGA	1.075.689,00	1,06%	88,04%	39	VALLADOLID	128.197,00	0,13%	99,44%
14	SEGOVIA	985.762,00	0,98%	89,02%	40	ÁVILA	119.550,00	0,12%	99,56%
15	SALAMANCA	978.605,00	0,97%	89,99%	41	JAÉN	95.220,00	0,09%	99,65%
16	PONTEVEDRA	946.247,45	0,94%	90,92%	42	ALBACETE	92.770,00	0,09%	99,75%
17	ALMERÍA	912.112,00	0,90%	91,82%	43	ZAMORA	84.250,00	0,08%	99,83%
18	HUESCA	757.732,00	0,75%	92,57%	44	BURGOS	66.076,00	0,07%	99,90%
19	ARABA/ÁLAVA	748.270,00	0,74%	93,31%	45	TERUEL	36.000,00	0,04%	99,93%
20	ASTURIAS	591.834,00	0,59%	93,90%	46	GUADALAJARA	21.000,00	0,02%	99,95%
21	CÁDIZ	521.893,00	0,52%	94,41%	47	OURENSE	19.000,00	0,02%	99,97%
22	A CORUÑA	462.920,00	0,46%	94,87%	48	SORIA	16.000,00	0,02%	99,99%
23	CANTABRIA	431.259,00	0,43%	95,30%	49	PALENCIA	14.000,00	0,01%	100,00%
24	CIUDAD REAL	382.927,00	0,38%	95,68%	50	CEUTA	-	0,00%	100,00%
25	SANTA CRUZ DE TENERIFE	338.513,00	0,33%	96,01%	51	GIPUZKOA	-	0,00%	100,00%
26	LAS PALMAS	337.992,18	0,33%	96,35%	52	MELILLA	-	0,00%	100,00%
						ESPAÑA	101.102.876,11	100,00%	

© Alfonso Miguel Márquez García. mmarquez@ujaen.es [@almimargar](https://twitter.com/almimargar)

Departamento de Organización de Empresas, Marketing y Sociología. Universidad de Jaén

Grupo de Investigación UJA "Dirección y Organización para la Competitividad" (SEJ 232). SECOT. Delegación de Jaén

Depósito Legal: J 300 – 2023. ISSN: 3020-6499

Disponible en Repositorio Institucional de Producción Científica de la Universidad de Jaén: <https://ruja.ujaen.es/handle/10953/617>

Disponible en <https://ammarquezgarcia.wixsite.com/mmarquez/informe-semanal-sociedades-espana>

INFORME SEMANAL DE EMPRESARIADO SOCIETARIO MERCANTIL EN ESPAÑA

Sábado, 26 de abril de 2025

Año 3. Número 17

ACUMULADO HASTA EL 25 DE ABRIL

ACUMULADO EN 2025

DISTRIBUCIÓN PROVINCIAL DE SOCIEDADES MERCANTILES QUE HAN PUBLICADO SU INSCRIPCIÓN EN EL BORME HASTA EL 25 DE ABRIL DE 2025

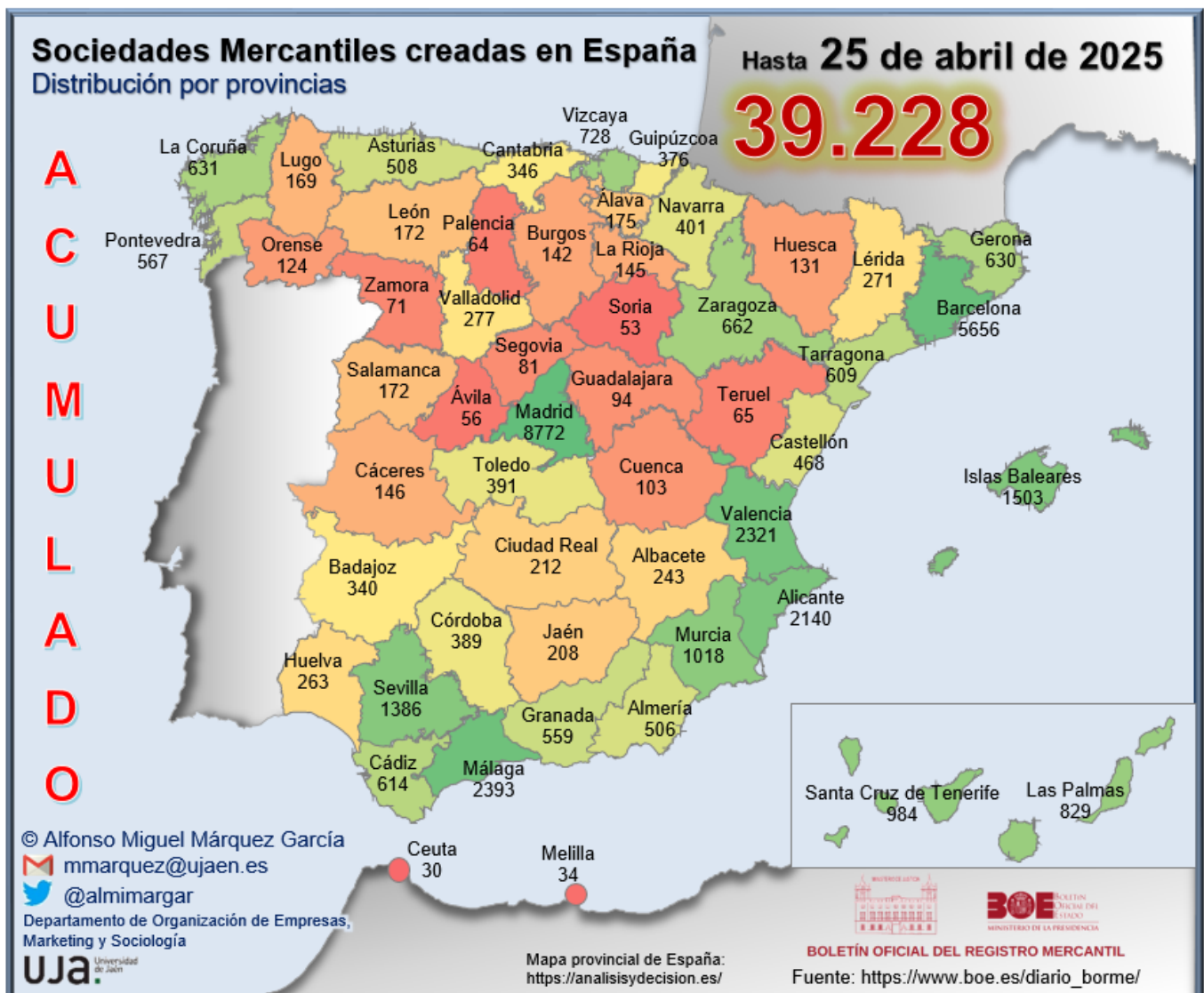

INFORME SEMANAL DE EMPREDIMIENTO SOCIETARIO MERCANTIL EN ESPAÑA

Sábado, 26 de abril de 2025

Año 3. Número 17

ACUMULADO HASTA EL 25 DE ABRIL

RANKING PROVINCIAL DE SOCIEDADES MERCANTILES QUE HAN PUBLICADO SU INSCRIPCIÓN EN EL BORME EN ESPAÑA HASTA EL 25 DE ABRIL DE 2025

Rank	Provincia	N	%	% Acum.
1	Madrid	8.772	22,36%	22,36%
2	Barcelona	5.656	14,42%	36,78%
3	Málaga	2.393	6,10%	42,88%
4	Valencia/ València	2.321	5,92%	48,80%
5	Alicante/ Alacant	2.140	5,46%	54,25%
6	Illes Balears	1.503	3,83%	58,08%
7	Sevilla	1.386	3,53%	61,62%
8	Murcia	1.018	2,60%	64,21%
9	Santa Cruz de Tenerife	984	2,51%	66,72%
10	Las Palmas	829	2,11%	68,83%
11	Bizkaia	728	1,86%	70,69%
12	Zaragoza	662	1,69%	72,38%
13	A Coruña	631	1,61%	73,99%
14	Girona	630	1,61%	75,59%
15	Cádiz	614	1,57%	77,16%
16	Tarragona	609	1,55%	78,71%
17	Pontevedra	567	1,45%	80,15%
18	Granada	559	1,43%	81,58%
19	Asturias	508	1,29%	82,87%
20	Almería	506	1,29%	84,16%
21	Castellón/ Castelló	468	1,19%	85,36%
22	Navarra	401	1,02%	86,38%
23	Toledo	391	1,00%	87,38%
24	Córdoba	389	0,99%	88,37%
25	Gipuzkoa	376	0,96%	89,33%

Rank	Provincia	N	%	% Acum.
26	Cantabria	346	0,88%	90,21%
27	Badajoz	340	0,87%	91,08%
28	Valladolid	277	0,71%	91,78%
29	Lleida	271	0,69%	92,47%
30	Huelva	263	0,67%	93,14%
31	Albacete	243	0,62%	93,76%
32	Ciudad Real	212	0,54%	94,30%
33	Jaén	208	0,53%	94,83%
34	Araba/Álava	175	0,45%	95,28%
35	León	172	0,44%	95,72%
36	Salamanca	172	0,44%	96,16%
37	Lugo	169	0,43%	96,59%
38	Cáceres	146	0,37%	96,96%
39	La Rioja	145	0,37%	97,33%
40	Burgos	142	0,36%	97,69%
41	Huesca	131	0,33%	98,02%
42	Ourense	124	0,32%	98,34%
43	Cuenca	103	0,26%	98,60%
44	Guadalajara	94	0,24%	98,84%
45	Segovia	81	0,21%	99,05%
46	Zamora	71	0,18%	99,23%
47	Teruel	65	0,17%	99,40%
48	Palencia	64	0,16%	99,56%
49	Ávila	56	0,14%	99,70%
50	Soria	53	0,14%	99,84%
51	Melilla	34	0,09%	99,92%
52	Ceuta	30	0,08%	100,00%
	España	39.228	100,00%	

© Alfonso Miguel Márquez García. mmarquez@ujaen.es [@almimargar](https://twitter.com/almimargar)

Departamento de Organización de Empresas, Marketing y Sociología. Universidad de Jaén

Grupo de Investigación UJA "Dirección y Organización para la Competitividad" (SEJ 232). SECOT. Delegación de Jaén

Depósito Legal: J 300 – 2023. ISSN: 3020-6499

Disponible en Repositorio Institucional de Producción Científica de la Universidad de Jaén: <https://ruja.ujaen.es/handle/10953/617>

Disponible en <https://ammarquezgarcia.wixsite.com/mmarquez/informe-semanal-sociedades-espana>

INFORME SEMANAL DE EMPRENDIMIENTO SOCIETARIO MERCANTIL EN ESPAÑA

Sábado, 26 de abril de 2025

Año 3. Número 17

ACUMULADO HASTA EL 25 DE ABRIL RANKING POR COMUNIDADES AUTÓNOMAS DE SOCIEDADES MERCANTILES QUE HAN PUBLICADO SU INSCRIPCIÓN EN EL BORME EN ESPAÑA HASTA EL 25 DE ABRIL DE 2025

Rank	COMUNIDAD AUTÓNOMA	N	%	% ACUMULADO
1	COMUNIDAD DE MADRID	8.772	22,36%	22,36%
2	CATALUÑA	7.166	18,27%	40,63%
3	ANDALUCÍA	6.318	16,11%	56,73%
4	COMUNITAT VALENCIANA	4.929	12,57%	69,30%
5	CANARIAS	1.813	4,62%	73,92%
6	ILLES BALEARS	1.503	3,83%	77,75%
7	GALICIA	1.491	3,80%	81,55%
8	PAÍS VASCO	1.279	3,26%	84,81%
9	CASTILLA Y LEÓN	1.088	2,77%	87,59%
10	CASTILLA-LA MANCHA	1.043	2,66%	90,25%
11	REGIÓN DE MURCIA	1.018	2,60%	92,84%
12	ARAGÓN	858	2,19%	95,03%
13	PRINCIPADO DE ASTURIAS	508	1,29%	96,32%
14	EXTREMADURA	486	1,24%	97,56%
15	COMUNIDAD FORAL DE NAVARRA	401	1,02%	98,59%
16	CANTABRIA	346	0,88%	99,47%
17	LA RIOJA	145	0,37%	99,84%
18	CIUDAD AUTÓNOMA DE MELILLA	34	0,09%	99,92%
19	CIUDAD AUTÓNOMA DE CEUTA	30	0,08%	100,00%
	ESPAÑA	39.228	100,00%	

© Alfonso Miguel Márquez García.  mmarquez@ujaen.es  @almimargar

Departamento de Organización de Empresas, Marketing y Sociología. Universidad de Jaén

Grupo de Investigación UJA "Dirección y Organización para la Competitividad" (SEJ 232). SECOT. Delegación de Jaén

Depósito Legal: J 300 – 2023. ISSN: 3020-6499

Disponible en Repositorio Institucional de Producción Científica de la Universidad de Jaén: <https://ruja.ujaen.es/handle/10953/617>

Disponible en <https://ammarquezgarcia.wixsite.com/mmarquez/informe-semanal-sociedades-espana>

INFORME SEMANAL DE EMPRENDIMIENTO SOCIETARIO MERCANTIL EN ESPAÑA

Sábado, 26 de abril de 2025

Año 3. Número 17

ACUMULADO HASTA EL 25 DE ABRIL

SOCIEDADES MERCANTILES QUE HAN PUBLICADO SU INSCRIPCIÓN EN EL BORNE HASTA EL 25 DE ABRIL DE 2025 POR CCAA Y PROVINCIAS

ANDALUCÍA	6.318	16,11%	CATALUÑA	7.166	18,27%
Almería	506	1,29%	Barcelona	5.656	14,42%
Cádiz	614	1,57%	Girona	630	1,61%
Córdoba	389	0,99%	Lleida	271	0,69%
Granada	559	1,43%	Tarragona	609	1,55%
Huelva	263	0,67%	CIUDAD AUTÓNOMA DE CEUTA	30	0,08%
Jaén	208	0,53%	Ceuta	30	0,08%
Málaga	2.393	6,10%	CIUDAD AUTÓNOMA DE MELILLA	34	0,09%
Sevilla	1.386	3,53%	Melilla	34	0,09%
ARAGÓN	858	2,19%	COMUNIDAD DE MADRID	8.772	22,36%
Huesca	131	0,33%	Madrid	8.772	22,36%
Teruel	65	0,17%	COMUNIDAD FORAL DE NAVARRA	401	1,02%
Zaragoza	662	1,69%	Navarra	401	1,02%
CANARIAS	1.813	4,62%	COMUNITAT VALENCIANA	4.929	12,57%
Las Palmas	829	2,11%	Alicante/Alacant	2.140	5,46%
Santa Cruz de Tenerife	984	2,51%	Castellón/Castelló	468	1,19%
CANTABRIA	346	0,88%	Valencia/València	2.321	5,92%
Cantabria	346	0,88%	EXTREMADURA	486	1,24%
CASTILLA Y LEÓN	1.088	2,77%	Badajoz	340	0,87%
Ávila	56	0,14%	Cáceres	146	0,37%
Burgos	142	0,36%	GALICIA	1.491	3,80%
León	172	0,44%	A Coruña	631	1,61%
Palencia	64	0,16%	Lugo	169	0,43%
Salamanca	172	0,44%	Ourense	124	0,32%
Segovia	81	0,21%	Pontevedra	567	1,45%
Soria	53	0,14%	ILLES BALEARS	1.503	3,83%
Valladolid	277	0,71%	Illes Balears	1.503	3,83%
Zamora	71	0,18%	LA RIOJA	145	0,37%
CASTILLA-LA MANCHA	1.043	2,66%	La Rioja	145	0,37%
Albacete	243	0,62%	PAÍS VASCO	1.279	3,26%
Ciudad Real	212	0,54%	Araba/Álava	175	0,45%
Cuenca	103	0,26%	Bizkaia	728	1,86%
Guadalajara	94	0,24%	Gipuzkoa	376	0,96%
Toledo	391	1,00%	PRINCIPADO DE ASTURIAS	508	1,29%
			Asturias	508	1,29%
			REGIÓN DE MURCIA	1.018	2,60%
			Murcia	1.018	2,60%
			ESPAÑA	39.228	100,00%

© Alfonso Miguel Márquez García. mmarquez@ujaen.es [@almimargar](https://twitter.com/almimargar)

Departamento de Organización de Empresas, Marketing y Sociología. Universidad de Jaén

Grupo de Investigación UJA "Dirección y Organización para la Competitividad" (SEJ 232). SECOT. Delegación de Jaén

Depósito Legal: J 300 – 2023. ISSN: 3020-6499

Disponible en Repositorio Institucional de Producción Científica de la Universidad de Jaén: <https://ruja.ujaen.es/handle/10953/617>

Disponible en <https://ammarquezgarcia.wixsite.com/mmarquez/informe-semanal-sociedades-espana>

INFORME SEMANAL DE EMPRENDIMIENTO SOCIETARIO MERCANTIL EN ESPAÑA

Sábado, 26 de abril de 2025

Año 3. Número 17

ACUMULADO HASTA EL 25 DE ABRIL

MEDIA SEMANAL PROVINCIAL DE SOCIEDADES MERCANTILES QUE HAN PUBLICADO SU INSCRIPCIÓN EN EL BORME HASTA EL 25 DE ABRIL

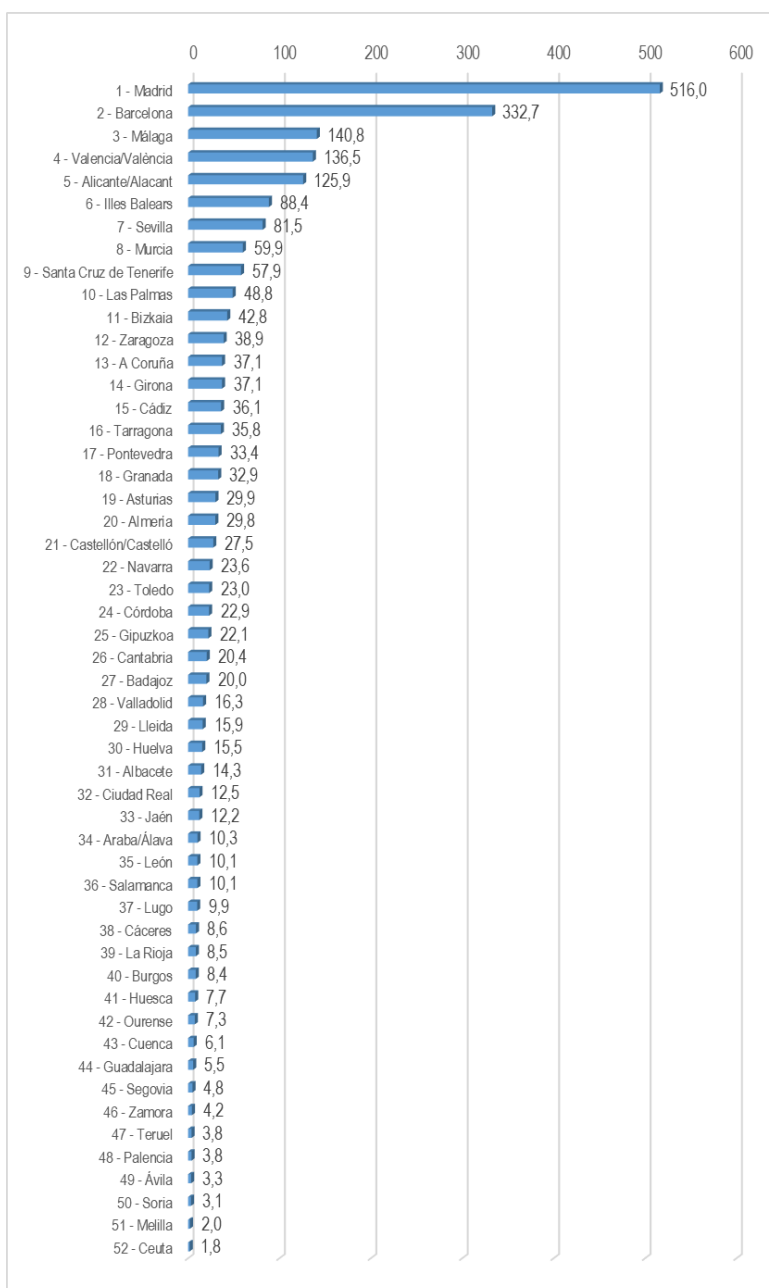

© Alfonso Miguel Márquez García. mmarquez@ujaen.es [@almimargar](https://twitter.com/almimargar)

Departamento de Organización de Empresas, Marketing y Sociología. Universidad de Jaén

Grupo de Investigación UJA "Dirección y Organización para la Competitividad" (SEJ 232). SECOT. Delegación de Jaén

Depósito Legal: J 300 – 2023. ISSN: 3020-6499

Disponible en Repositorio Institucional de Producción Científica de la Universidad de Jaén: <https://ruja.ujaen.es/handle/10953/617>

Disponible en <https://ammarquezgarcia.wixsite.com/mmarquez/informe-semanal-sociedades-espana>

INFORME SEMANAL DE EMPRENDIMIENTO SOCIETARIO MERCANTIL EN ESPAÑA

Sábado, 26 de abril de 2025

Año 3. Número 17

ACUMULADO HASTA EL 25 DE ABRIL

MEDIA SEMANAL POR CCAA DE SOCIEDADES MERCANTILES QUE HAN PUBLICADO SU INSCRIPCIÓN EN EL BORME HASTA EL 25 DE ABRIL

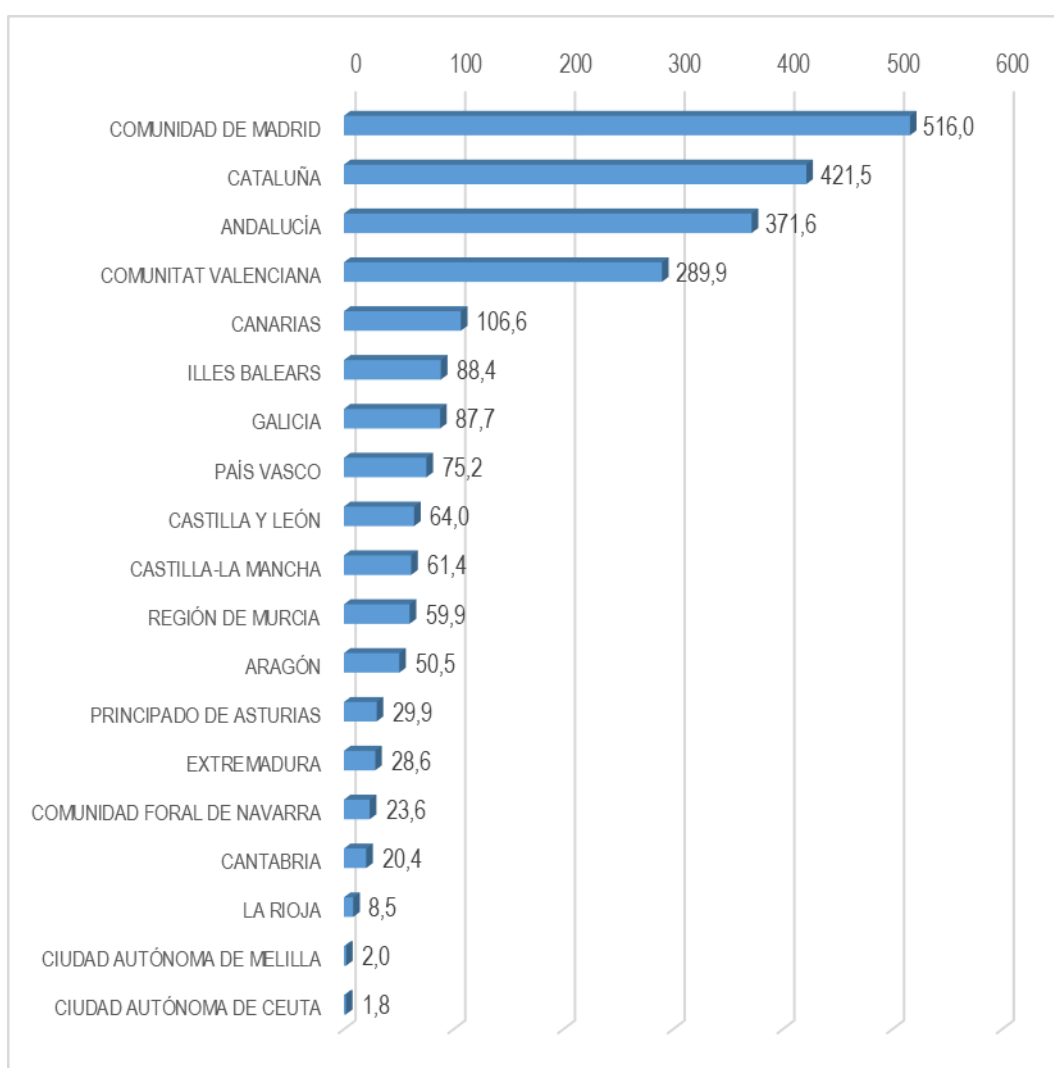

© Alfonso Miguel Márquez García. mmarquez@ujaen.es [@almimargar](https://twitter.com/almimargar)

Departamento de Organización de Empresas, Marketing y Sociología. Universidad de Jaén

Grupo de Investigación UJA "Dirección y Organización para la Competitividad" (SEJ 232). SECOT. Delegación de Jaén

Depósito Legal: J 300 – 2023. ISSN: 3020-6499

Disponible en Repositorio Institucional de Producción Científica de la Universidad de Jaén: <https://ruja.ujaen.es/handle/10953/617>

Disponible en <https://ammarquezgarcia.wixsite.com/mmarquez/informe-semanal-sociedades-espana>

INFORME SEMANAL DE EMPRENDIMIENTO SOCIETARIO MERCANTIL EN ESPAÑA

Sábado, 26 de abril de 2025

Año 3. Número 17

ACUMULADO HASTA EL 25 DE ABRIL

CAPITAL SOCIAL SUSCRITO POR LAS SOCIEDADES MERCANTILES
QUE HAN PUBLICADO SU INSCRIPCIÓN EN EL BORME EN ESPAÑA
HASTA EL 25 DE ABRIL DE 2025 POR CCAA

RANK	CCAA	CAPITAL SOCIAL	%	% ACUM.
1	CATALUÑA	353.293.597,84	19,97%	19,97%
2	COMUNIDAD DE MADRID	336.642.197,53	19,03%	38,99%
3	ANDALUCÍA	274.519.151,87	15,52%	54,51%
4	COMUNITAT VALENCIANA	205.836.236,35	11,63%	66,14%
5	GALICIA	122.099.656,10	6,90%	73,04%
6	PAÍS VASCO	107.956.207,70	6,10%	79,15%
7	REGIÓN DE MURCIA	58.281.293,50	3,29%	82,44%
8	ARAGÓN	52.954.675,97	2,99%	85,43%
9	CASTILLA-LA MANCHA	48.371.883,80	2,73%	88,17%
10	COMUNIDAD FORAL DE NAVARRA	44.631.296,46	2,52%	90,69%
11	CASTILLA Y LEÓN	35.668.758,40	2,02%	92,71%
12	ILLES BALEARS	29.216.635,52	1,65%	94,36%
13	CANARIAS	28.621.551,44	1,62%	95,97%
14	CANTABRIA	23.867.130,06	1,35%	97,32%
15	EXTREMADURA	20.256.209,00	1,14%	98,47%
16	PRINCIPADO DE ASTURIAS	19.307.587,00	1,09%	99,56%
17	LA RIOJA	4.140.325,15	0,23%	99,79%
18	CIUDAD AUTÓNOMA DE CEUTA	2.599.490,86	0,15%	99,94%
19	CIUDAD AUTÓNOMA DE MELILLA	1.057.881,00	0,06%	100,00%
	ESPAÑA	1.769.321.765,55	100,00%	

© Alfonso Miguel Márquez García.  mmarquez@ujaen.es  @almimargar

Departamento de Organización de Empresas, Marketing y Sociología. Universidad de Jaén

Grupo de Investigación UJA "Dirección y Organización para la Competitividad" (SEJ 232). SECOT. Delegación de Jaén

Depósito Legal: J 300 – 2023. ISSN: 3020-6499

Disponible en Repositorio Institucional de Producción Científica de la Universidad de Jaén: <https://ruja.ujaen.es/handle/10953/617>

Disponible en <https://ammarquezgarcia.wixsite.com/mmarquez/informe-semanal-sociedades-espana>

INFORME SEMANAL DE EMPRENDIMIENTO SOCIETARIO MERCANTIL EN ESPAÑA

Sábado, 26 de abril de 2025

Año 3. Número 17

ACUMULADO HASTA EL 25 DE ABRIL

CAPITAL SOCIAL SUSCRITO POR LAS SOCIEDADES MERCANTILES QUE HAN PUBLICADO SU INSCRIPCIÓN EN EL BORME EN ESPAÑA HASTA EL 25 DE ABRIL DE 2025 POR PROVINCIAS

RANK	PROVINCIA	CAPITAL SOCIAL	%	% ACUM	RANK	PROVINCIA	CAPITAL SOCIAL	%	% ACUM
1	MADRID	336.642.197,53	19,03%	19,03%	26	ALMERIA	11.581.156,00	0,65%	92,90%
2	BARCELONA	255.610.339,26	14,45%	33,47%	27	ALBACETE	10.387.011,00	0,59%	93,49%
3	VALENCIA/ VALÈNCIA	130.804.930,30	7,39%	40,87%	28	HUELVA	9.368.440,39	0,53%	94,02%
4	MÁLAGA	99.335.193,12	5,61%	46,48%	29	BURGOS	9.305.256,00	0,53%	94,54%
5	A CORUÑA	98.424.629,57	5,56%	52,04%	30	LAS PALMAS	9.269.282,60	0,52%	95,07%
6	BIZKAIA	87.438.235,90	4,94%	56,99%	31	CÁCERES	7.746.338,00	0,44%	95,51%
7	SEVILLA	78.958.779,36	4,46%	61,45%	32	CIUDAD REAL	7.628.523,40	0,43%	95,94%
8	ALICANTE/ ALACANT	68.544.754,05	3,87%	65,32%	33	ARABA/ÁLAVA	7.012.069,00	0,40%	96,33%
9	MURCIA	58.281.293,50	3,29%	68,62%	34	CASTELLÓN/ CASTELLÓ	6.486.552,00	0,37%	96,70%
10	ZARAGOZA	47.568.352,97	2,69%	71,30%	35	LEÓN	6.212.714,00	0,35%	97,05%
11	GIRONA	45.644.880,86	2,58%	73,88%	36	VALLADOLID	6.125.388,00	0,35%	97,40%
12	NAVARRA	44.631.296,46	2,52%	76,41%	37	TOLEDO	5.799.128,40	0,33%	97,73%
13	CÁDIZ	33.108.374,00	1,87%	78,28%	38	LUGO	5.411.659,00	0,31%	98,03%
14	ILLES BALEARS	29.216.635,52	1,65%	79,93%	39	SALAMANCA	4.462.900,40	0,25%	98,28%
15	LLEIDA	28.060.113,72	1,59%	81,52%	40	HUESCA	4.446.201,00	0,25%	98,53%
16	TARRAGONA	23.978.264,00	1,36%	82,87%	41	JAÉN	4.249.529,00	0,24%	98,77%
17	CANTABRIA	23.867.130,06	1,35%	84,22%	42	LA RIOJA	4.140.325,15	0,23%	99,01%
18	GUADALAJARA	23.001.071,00	1,30%	85,52%	43	ZAMORA	2.977.489,00	0,17%	99,18%
19	CÓRDOBA	22.182.356,00	1,25%	86,77%	44	CEUTA	2.599.490,86	0,15%	99,32%
20	SANTA CRUZ DE TENERIFE	19.352.268,84	1,09%	87,87%	45	SORIA	2.522.762,00	0,14%	99,47%
21	ASTURIAS	19.307.587,00	1,09%	88,96%	46	SEGOVIA	2.053.668,00	0,12%	99,58%
22	PONTEVEDRA	16.442.976,53	0,93%	89,89%	47	OURENSE	1.820.391,00	0,10%	99,69%
23	GRANADA	15.735.324,00	0,89%	90,78%	48	CUENCA	1.556.150,00	0,09%	99,77%
24	GIPUZKOA	13.505.902,80	0,76%	91,54%	49	PALENCIA	1.255.073,00	0,07%	99,84%
25	BADAJOS	12.509.871,00	0,71%	92,25%	50	MELILLA	1.057.881,00	0,06%	99,90%
					51	TERUEL	940.122,00	0,05%	99,96%
					52	ÁVILA	753.508,00	0,04%	100,00%
						ESPAÑA	1.769.321.765,55	100,00%	

© Alfonso Miguel Márquez García. mmarquez@ujaen.es [@almimargar](https://twitter.com/almimargar)

Departamento de Organización de Empresas, Marketing y Sociología. Universidad de Jaén

Grupo de Investigación UJA "Dirección y Organización para la Competitividad" (SEJ 232). SECOT. Delegación de Jaén

Depósito Legal: J 300 – 2023. ISSN: 3020-6499

Disponible en Repositorio Institucional de Producción Científica de la Universidad de Jaén: <https://ruja.ujaen.es/handle/10953/617>

Disponible en <https://ammarquezgarcia.wixsite.com/mmarquez/informe-semanal-sociedades-espana>

INFORME SEMANAL DE EMPRENDIMIENTO SOCIETARIO MERCANTIL EN ESPAÑA

Sábado, 26 de abril de 2025

Año 3. Número 17

El Informe Semanal de Emprendimiento Societario Mercantil en España surge de la actividad investigadora del Prof. Dr. Alfonso Miguel Márquez García, miembro del Grupo de Investigación UJA “Dirección y Organización para la Competitividad” (SEJ 232) de la Universidad de Jaén, secretario del Observatorio del Ecosistema Emprendedor de Andalucía (OEEA) y socio de la Delegación de SECOT en Jaén con la intención de [promover el emprendimiento a través de la difusión semanal de los datos de creación de sociedades mercantiles](#) publicados en el Boletín Oficial del Registro Mercantil (BORME).

El Informe Semanal de Emprendimiento Societario Mercantil en España [presenta de forma gráfica y sencilla los datos semanales y acumulados de creación de sociedades mercantiles](#) publicados en el BORME hasta la fecha, [desagregados a nivel autonómico y provincial](#).

El Informe Semanal de Emprendimiento Societario Mercantil en España pretende ser una [herramienta útil para la difusión de la actividad emprendedora societaria en España, en cada Comunidad Autónoma y en cada provincia](#).

La publicación semanal en un formato fácil de interpretar de la creación de sociedades mercantiles desarrollada en España y desagregada a nivel autonómico y provincial, ofrece a los medios de comunicación y a los responsables de las actividades de promoción del emprendimiento una oportunidad de [conocer en tiempo real la actividad emprendedora societaria en España, en su Comunidad Autónoma y en su provincia, y su evolución, comparada también con el resto de territorios](#).

[Los datos aquí ofrecidos no tienen carácter oficial](#), aunque proceden de una fuente oficial, el Boletín Oficial del Registro Mercantil (https://www.boe.es/diario_borme/). El Registro Mercantil publica datos mensuales de acuerdo a la fecha de inscripción de las empresas. La fecha de publicación en el BORME es siempre posterior, por lo que pueden existir discrepancias dado que en este trabajo se analiza la información publicada diariamente, agregada de forma semanal.

Se permite la utilización de los datos, tablas y gráficos citando la procedencia de los mismos. Puede citarlo así:

Márquez-García, Alfonso Miguel (2025). *Informe Semanal de Emprendimiento Societario Mercantil en España*, 3(17), 21-25 abril: 1-16. ISSN: 3020-6499.

Los datos de este informe se distribuyen en Twitter, Facebook y LinkedIn. Si le interesa patrocinar este contenido y que su marca o empresa aparezca en este documento y en las publicaciones en redes sociales puede contactar en mmarquez@ujaen.

© Alfonso Miguel Márquez García. [✉ mmarquez@ujaen.es](mailto:mmarquez@ujaen.es) [🐦 @almimargar](https://twitter.com/almimargar)

Departamento de Organización de Empresas, Marketing y Sociología. Universidad de Jaén

Grupo de Investigación UJA “Dirección y Organización para la Competitividad” (SEJ 232). SECOT. Delegación de Jaén

Depósito Legal: J 300 – 2023. ISSN: 3020-6499

Disponible en Repositorio Institucional de Producción Científica de la Universidad de Jaén: <https://ruja.ujaen.es/handle/10953/617>

Disponible en <https://ammarquezgarcia.wixsite.com/mmarquez/informe-semanal-sociedades-espana>