

Informe Semanal de Emprendimiento Societario Mercantil en España



Año 2

Nº 24

10 al 14 de junio de 2024

ISSN: 3020-6499

INFORME SEMANAL DE EMPRENDIMIENTO SOCIETARIO MERCANTIL EN ESPAÑA

Sábado, 15 de junio de 2024

Año 2. Número 24

SEMANA DEL 10 AL 14 DE JUNIO DE 2024

RESUMEN NACIONAL DE SOCIEDADES MERCANTILES QUE HAN PUBLICADO SU INSCRIPCIÓN EN EL BORME EN ESPAÑA



SEMANTAL

BORME
Boletín Oficial del
Registro Mercantil

2.455 Sociedades Mercantiles publicadas esta semana en España

MAYOR NÚMERO DE INSCRIPCIONES ESTA SEMANA

PROVINCIAS		
1	MADRID	629
2	BARCELONA	328
3	MÁLAGA	217

COMUNIDADES AUTÓNOMAS		
1	COMUNIDAD DE MADRID	629
2	ANDALUCÍA	443
3	CATALUÑA	397

ACUMULADO EN 2024

Sociedades Mercantiles publicadas en el BORME en España
en 2024 hasta hoy **59.242**

MAYOR NÚMERO DE INSCRIPCIONES EN 2024 HASTA HOY

PROVINCIAS		
1	MADRID	13.309
2	BARCELONA	9.240
3	VALENCIA/VALÈNCIA	3.713

COMUNIDADES AUTÓNOMAS		
1	COMUNIDAD DE MADRID	13.309
2	CATALUÑA	11.590
3	ANDALUCÍA	10.019

© Alfonso Miguel Márquez García. mmarquez@ujaen.es [@almimargar](https://twitter.com/almimargar)

Departamento de Organización de Empresas, Marketing y Sociología. Universidad de Jaén

Grupo de Investigación UJA "Dirección y Organización para la Competitividad" (SEJ 232). SECOT. Delegación de Jaén

Depósito Legal: J 300 – 2023. ISSN: 3020-6499

Disponible en Repositorio Institucional de Producción Científica de la Universidad de Jaén: <https://ruja.ujaen.es/handle/10953/617>

Disponible en <https://ammarquezgarcia.wixsite.com/mmarquez/informe-semanal-sociedades-espana>

INFORME SEMANAL DE EMPRENDIMIENTO SOCIETARIO MERCANTIL EN ESPAÑA

Sábado, 15 de junio de 2024

Año 2. Número 24

SEMANA DEL 10 AL 14 DE JUNIO DE 2024

DISTRIBUCIÓN PROVINCIAL DE SOCIEDADES MERCANTILES QUE HAN PUBLICADO SU INSCRIPCIÓN EN EL BORME ESTA SEMANA

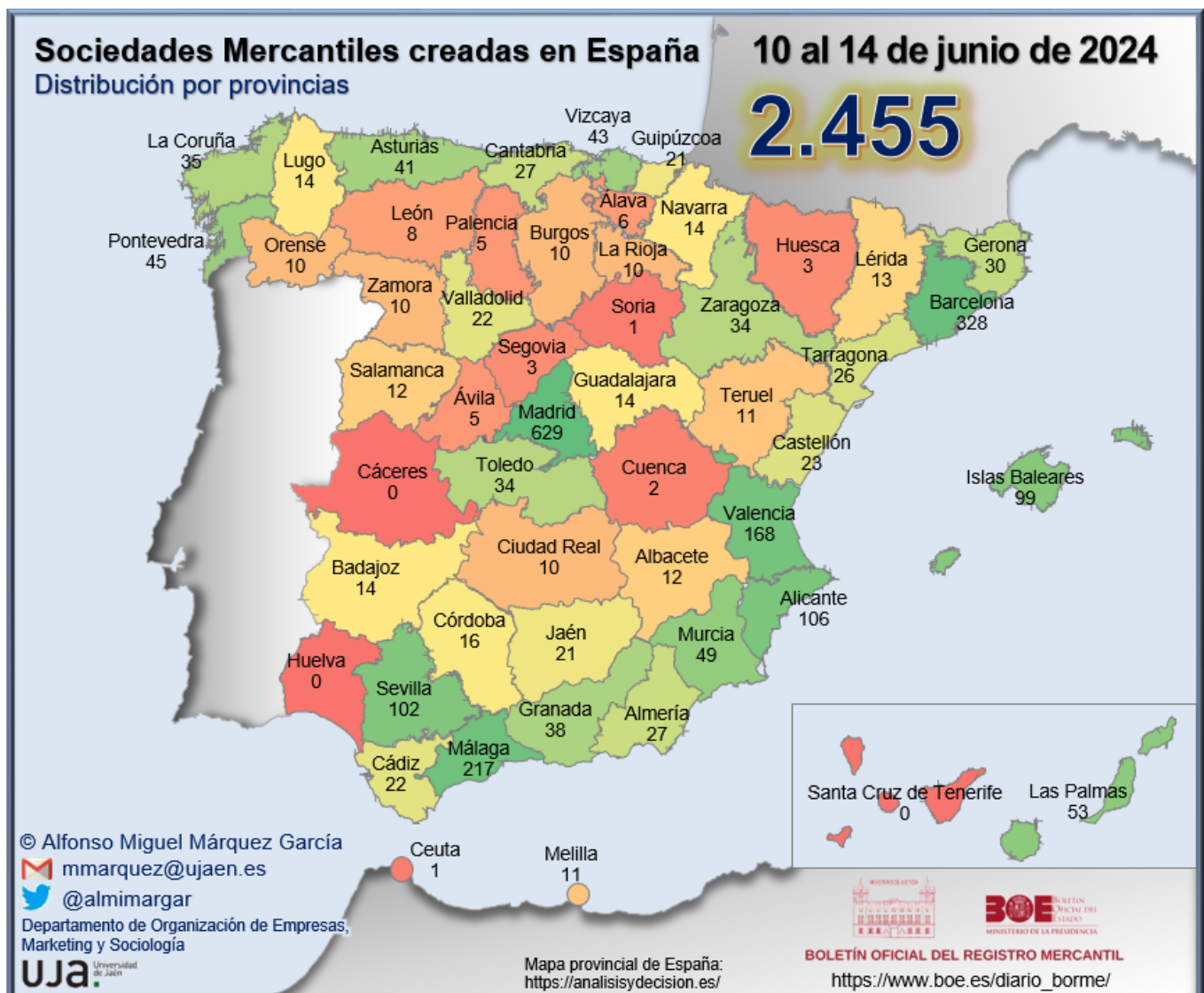

INFORME SEMANAL DE EMPRENDIMIENTO SOCIETARIO MERCANTIL EN ESPAÑA

Sábado, 15 de junio de 2024

Año 2. Número 24

SEMANA DEL 10 AL 14 DE JUNIO DE 2024

RANKING PROVINCIAL DE SOCIEDADES MERCANTILES QUE HAN PUBLICADO SU INSCRIPCIÓN EN EL BORME EN ESPAÑA ESTA SEMANA

Rank	Provincia	N	%	% Acum.
1	Madrid	629	25,62%	25,62%
2	Barcelona	328	13,36%	38,98%
3	Málaga	217	8,84%	47,82%
4	Valencia/ València	168	6,84%	54,66%
5	Alicante/ Alacant	106	4,32%	58,98%
6	Sevilla	102	4,15%	63,14%
7	Illes Balears	99	4,03%	67,17%
8	Las Palmas	53	2,16%	69,33%
9	Murcia	49	2,00%	71,32%
10	Pontevedra	45	1,83%	73,16%
11	Bizkaia	43	1,75%	74,91%
12	Asturias	41	1,67%	76,58%
13	Granada	38	1,55%	78,13%
14	A Coruña	35	1,43%	79,55%
15	Toledo	34	1,38%	80,94%
16	Zaragoza	34	1,38%	82,32%
17	Girona	30	1,22%	83,54%
18	Almería	27	1,10%	84,64%
19	Cantabria	27	1,10%	85,74%
20	Tarragona	26	1,06%	86,80%
21	Castellón/ Castelló	23	0,94%	87,74%
22	Cádiz	22	0,90%	88,64%
23	Valladolid	22	0,90%	89,53%
24	Gipuzkoa	21	0,86%	90,39%
25	Jaén	21	0,86%	91,24%
26	Córdoba	16	0,65%	91,89%

Rank	Provincia	N	%	% Acum.
27	Badajoz	14	0,57%	92,46%
28	Guadalajara	14	0,57%	93,03%
29	Lugo	14	0,57%	93,60%
30	Navarra	14	0,57%	94,18%
31	Lleida	13	0,53%	94,70%
32	Albacete	12	0,49%	95,19%
33	Salamanca	12	0,49%	95,68%
34	Melilla	11	0,45%	96,13%
35	Teruel	11	0,45%	96,58%
36	Burgos	10	0,41%	96,99%
37	Ciudad Real	10	0,41%	97,39%
38	La Rioja	10	0,41%	97,80%
39	Ourense	10	0,41%	98,21%
40	Zamora	10	0,41%	98,62%
41	León	8	0,33%	98,94%
42	Araba/Álava	6	0,24%	99,19%
43	Ávila	5	0,20%	99,39%
44	Palencia	5	0,20%	99,59%
45	Huesca	3	0,12%	99,71%
46	Segovia	3	0,12%	99,84%
47	Cuenca	2	0,08%	99,92%
48	Ceuta	1	0,04%	99,96%
49	Soria	1	0,04%	100,00%
50	Cáceres	0	0,00%	100,00%
51	Huelva	0	0,00%	100,00%
52	Santa Cruz de Tenerife	0	0,00%	100,00%
	España	2.455	100,00%	

© Alfonso Miguel Márquez García. mmarquez@ujaen.es [@almimargar](https://twitter.com/almimargar)

Departamento de Organización de Empresas, Marketing y Sociología. Universidad de Jaén

Grupo de Investigación UJA "Dirección y Organización para la Competitividad" (SEJ 232). SECOT. Delegación de Jaén

Depósito Legal: J 300 – 2023. ISSN: 3020-6499

Disponible en Repositorio Institucional de Producción Científica de la Universidad de Jaén: <https://ruja.ujaen.es/handle/10953/617>

Disponible en <https://ammarquezgarcia.wixsite.com/mmarquez/informe-semanal-sociedades-espana>

INFORME SEMANAL DE EMPRENDIMIENTO SOCIETARIO MERCANTIL EN ESPAÑA

Sábado, 15 de junio de 2024

Año 2. Número 24

SEMANA DEL 10 AL 14 DE JUNIO DE 2024

RANKING POR COMUNIDADES AUTÓNOMAS DE SOCIEDADES MERCANTILES QUE HAN PUBLICADO SU INSCRIPCIÓN EN EL BORNE EN ESPAÑA ESTA SEMANA

Rank	COMUNIDAD AUTÓNOMA	N	%	% ACUMULADO
1	COMUNIDAD DE MADRID	629	25,62%	25,62%
2	ANDALUCÍA	443	18,04%	43,67%
3	CATALUÑA	397	16,17%	59,84%
4	COMUNITAT VALENCIANA	297	12,10%	71,93%
5	GALICIA	104	4,24%	76,17%
6	ILLES BALEARS	99	4,03%	80,20%
7	CASTILLA Y LEÓN	76	3,10%	83,30%
8	CASTILLA-LA MANCHA	72	2,93%	86,23%
9	PAÍS VASCO	70	2,85%	89,08%
10	CANARIAS	53	2,16%	91,24%
11	REGIÓN DE MURCIA	49	2,00%	93,24%
12	ARAGÓN	48	1,96%	95,19%
13	PRINCIPADO DE ASTURIAS	41	1,67%	96,86%
14	CANTABRIA	27	1,10%	97,96%
15	COMUNIDAD FORAL DE NAVARRA	14	0,57%	98,53%
16	EXTREMADURA	14	0,57%	99,10%
17	CIUDAD AUTÓNOMA DE MELILLA	11	0,45%	99,55%
18	LA RIOJA	10	0,41%	99,96%
19	CIUDAD AUTÓNOMA DE CEUTA	1	0,04%	100,00%
	ESPAÑA	2.455	100,00%	

© Alfonso Miguel Márquez García.  mmarquez@ujaen.es  @almimargar

Departamento de Organización de Empresas, Marketing y Sociología. Universidad de Jaén

Grupo de Investigación UJA "Dirección y Organización para la Competitividad" (SEJ 232). SECOT. Delegación de Jaén

Depósito Legal: J 300 – 2023. ISSN: 3020-6499

Disponible en Repositorio Institucional de Producción Científica de la Universidad de Jaén: <https://ruja.ujaen.es/handle/10953/617>

Disponible en <https://ammarquezgarcia.wixsite.com/mmarquez/informe-semanal-sociedades-espana>

INFORME SEMANAL DE EMPRENDIMIENTO SOCIETARIO MERCANTIL EN ESPAÑA

Sábado, 15 de junio de 2024

Año 2. Número 24

SEMANA DEL 10 AL 14 DE JUNIO DE 2024

SOCIEDADES MERCANTILES QUE HAN PUBLICADO SU INSCRIPCIÓN EN EL BORNE EN ESPAÑA ESTA SEMANA POR CCAA Y PROVINCIAS

ANDALUCÍA	443	18,04%	CATALUÑA	397	16,17%
Almería	27	1,10%	Barcelona	328	13,36%
Cádiz	22	0,90%	Girona	30	1,22%
Córdoba	16	0,65%	Lleida	13	0,53%
Granada	38	1,55%	Tarragona	26	1,06%
Huelva	0	0,00%	CIUDAD AUTÓNOMA DE CEUTA	1	0,04%
Jaén	21	0,86%	Ceuta	1	0,04%
Málaga	217	8,84%	CIUDAD AUTÓNOMA DE MELILLA	11	0,45%
Sevilla	102	4,15%	Melilla	11	0,45%
ARAGÓN	48	1,96%	COMUNIDAD DE MADRID	629	25,62%
Huesca	3	0,12%	Madrid	629	25,62%
Teruel	11	0,45%	COMUNIDAD FORAL DE NAVARRA	14	0,57%
Zaragoza	34	1,38%	Navarra	14	0,57%
CANARIAS	53	2,16%	COMUNITAT VALENCIANA	297	12,10%
Las Palmas	53	2,16%	Alicante/Alacant	106	4,32%
Santa Cruz de Tenerife	0	0,00%	Castellón/Castelló	23	0,94%
CANTABRIA	27	1,10%	Valencia/València	168	6,84%
Cantabria	27	1,10%	EXTREMADURA	14	0,57%
CASTILLA Y LEÓN	76	3,10%	Badajoz	14	0,57%
Ávila	5	0,20%	Cáceres	0	0,00%
Burgos	10	0,41%	GALICIA	104	4,24%
León	8	0,33%	A Coruña	35	1,43%
Palencia	5	0,20%	Lugo	14	0,57%
Salamanca	12	0,49%	Ourense	10	0,41%
Segovia	3	0,12%	Pontevedra	45	1,83%
Soria	1	0,04%	ILLES BALEARS	99	4,03%
Valladolid	22	0,90%	Illes Balears	99	4,03%
Zamora	10	0,41%	LA RIOJA	10	0,41%
CASTILLA-LA MANCHA	72	2,93%	La Rioja	10	0,41%
Albacete	12	0,49%	PAÍS VASCO	70	2,85%
Ciudad Real	10	0,41%	Araba/Álava	6	0,24%
Cuenca	2	0,08%	Bizkaia	43	1,75%
Guadalajara	14	0,57%	Gipuzkoa	21	0,86%
Toledo	34	1,38%	PRINCIPADO DE ASTURIAS	41	1,67%
			Asturias	41	1,67%
			REGIÓN DE MURCIA	49	2,00%
			Murcia	49	2,00%
			ESPAÑA	2.455	100,00%

© Alfonso Miguel Márquez García. mmarquez@ujaen.es [@almimargar](https://twitter.com/almimargar)

Departamento de Organización de Empresas, Marketing y Sociología. Universidad de Jaén

Grupo de Investigación UJA "Dirección y Organización para la Competitividad" (SEJ 232). SECOT. Delegación de Jaén

Depósito Legal: J 300 – 2023. ISSN: 3020-6499

Disponible en Repositorio Institucional de Producción Científica de la Universidad de Jaén: <https://ruja.ujaen.es/handle/10953/617>

Disponible en <https://ammarquezgarcia.wixsite.com/mmarquez/informe-semanal-sociedades-espana>

INFORME SEMANAL DE EMPRENDIMIENTO SOCIETARIO MERCANTIL EN ESPAÑA

Sábado, 15 de junio de 2024

Año 2. Número 24

SEMANA DEL 10 AL 14 DE JUNIO DE 2024

CAPITAL SOCIAL SUSCRITO POR LAS SOCIEDADES MERCANTILES QUE HAN PUBLICADO SU INSCRIPCIÓN EN EL BORNE EN ESPAÑA ESTA SEMANA POR CCAA

RANK	CCAA	CAPITAL SOCIAL	%	% ACUM.
1	ANDALUCÍA	60.660.019,00	41,91%	41,91%
2	COMUNITAT VALENCIANA	27.111.902,00	18,73%	60,64%
3	COMUNIDAD DE MADRID	21.021.962,00	14,52%	75,16%
4	CATALUÑA	18.398.102,03	12,71%	87,87%
5	GALICIA	6.578.284,00	4,54%	92,42%
6	CASTILLA Y LEÓN	2.222.743,00	1,54%	93,95%
7	PRINCIPADO DE ASTURIAS	1.746.150,00	1,21%	95,16%
8	CANARIAS	1.401.001,00	0,97%	96,13%
9	REGIÓN DE MURCIA	1.153.951,00	0,80%	96,93%
10	ARAGÓN	875.468,80	0,60%	97,53%
11	ILLES BALEARS	856.421,00	0,59%	98,12%
12	PAÍS VASCO	781.121,00	0,54%	98,66%
13	CASTILLA-LA MANCHA	540.477,00	0,37%	99,04%
14	CANTABRIA	519.430,00	0,36%	99,39%
15	LA RIOJA	425.556,00	0,29%	99,69%
16	EXTREMADURA	193.306,00	0,13%	99,82%
17	CIUDAD AUTÓNOMA DE MELILLA	166.620,00	0,12%	99,94%
18	COMUNIDAD FORAL DE NAVARRA	88.101,00	0,06%	100,00%
19	CIUDAD AUTÓNOMA DE CEUTA	3.000,00	0,00%	100,00%
	ESPAÑA	144.743.614,83	100,00%	

© Alfonso Miguel Márquez García.  mmarquez@ujaen.es  @almimargar

Departamento de Organización de Empresas, Marketing y Sociología. Universidad de Jaén

Grupo de Investigación UJA "Dirección y Organización para la Competitividad" (SEJ 232). SECOT. Delegación de Jaén

Depósito Legal: J 300 – 2023. ISSN: 3020-6499

Disponible en Repositorio Institucional de Producción Científica de la Universidad de Jaén: <https://ruja.ujaen.es/handle/10953/617>

Disponible en <https://ammarquezgarcia.wixsite.com/mmarquez/informe-semanal-sociedades-espana>

INFORME SEMANAL DE EMPRENDIMIENTO SOCIETARIO MERCANTIL EN ESPAÑA

Sábado, 15 de junio de 2024

Año 2. Número 24

SEMANA DEL 10 AL 14 DE JUNIO DE 2024

CAPITAL SOCIAL SUSCRITO POR LAS SOCIEDADES MERCANTILES QUE HAN PUBLICADO SU INSCRIPCIÓN EN EL BORME EN ESPAÑA ESTA SEMANA POR PROVINCIAS

RANK	PROVINCIA	CAPITAL SOCIAL	%	% ACUM.	RANK	PROVINCIA	CAPITAL SOCIAL	%	% ACUM.
1	MÁLAGA	58.308.571,00	40,28%	40,28%	27	SALAMANCA	331.300,00	0,23%	98,34%
2	VALENCIA/ VALÈNCIA	25.790.978,00	17,82%	58,10%	28	CÓRDOBA	277.925,00	0,19%	98,53%
3	MADRID	21.021.962,00	14,52%	72,63%	29	BURGOS	228.450,00	0,16%	98,69%
4	BARCELONA	12.847.977,00	8,88%	81,50%	30	JAÉN	211.590,00	0,15%	98,83%
5	A CORUÑA	3.741.533,00	2,58%	84,09%	31	BADAJOS	193.306,00	0,13%	98,97%
6	LLEIDA	2.907.261,00	2,01%	86,10%	32	OURENSE	172.633,00	0,12%	99,09%
7	GIRONA	2.150.429,03	1,49%	87,58%	33	MELILLA	166.620,00	0,12%	99,20%
8	ASTURIAS	1.746.150,00	1,21%	88,79%	34	LEÓN	162.550,00	0,11%	99,31%
9	LUGO	1.610.238,00	1,11%	89,90%	35	CÁDIZ	153.710,00	0,11%	99,42%
10	LAS PALMAS	1.401.001,00	0,97%	90,87%	36	CASTELLÓN/ CASTELLÓ	143.907,00	0,10%	99,52%
11	SEVILLA	1.230.158,00	0,85%	91,72%	37	ALMERÍA	126.961,00	0,09%	99,61%
12	ALICANTE/ ALACANT	1.177.017,00	0,81%	92,53%	38	PALENCIA	112.150,00	0,08%	99,69%
13	MURCIA	1.153.951,00	0,80%	93,33%	39	ÁVILA	109.210,00	0,08%	99,76%
14	PONTEVEDRA	1.053.880,00	0,73%	94,06%	40	CIUDAD REAL	90.450,00	0,06%	99,82%
15	ILLES BALEARS	856.421,00	0,59%	94,65%	41	NAVARRA	88.101,00	0,06%	99,88%
16	ZAMORA	673.832,00	0,47%	95,11%	42	ALBACETE	66.606,00	0,05%	99,93%
17	VALLADOLID	583.651,00	0,40%	95,52%	43	GUADALAJARA	45.020,00	0,03%	99,96%
18	CANTABRIA	519.430,00	0,36%	95,88%	44	SEGOVIA	18.600,00	0,01%	99,97%
19	TARRAGONA	492.435,00	0,34%	96,22%	45	ARABA/ÁLAVA	16.111,00	0,01%	99,99%
20	TERUEL	470.551,80	0,33%	96,54%	46	HUESCA	9.006,00	0,01%	99,99%
21	LA RIOJA	425.556,00	0,29%	96,84%	47	CUENCA	6.500,00	0,00%	100,00%
22	GIPUZKOA	417.709,00	0,29%	97,12%	48	CEUTA	3.000,00	0,00%	100,00%
23	ZARAGOZA	395.911,00	0,27%	97,40%	49	SORIA	3.000,00	0,00%	100,00%
24	GRANADA	351.104,00	0,24%	97,64%	50	CÁCERES	-	0,00%	100,00%
25	BIZKAIA	347.301,00	0,24%	97,88%	51	HUELVA	-	0,00%	100,00%
26	TOLEDO	331.901,00	0,23%	98,11%	52	SANTA CRUZ DE TENERIFE	-	0,00%	100,00%
						ESPAÑA	144.743.614,83	100,00%	

© Alfonso Miguel Márquez García. mmarquez@ujaen.es [@almimargar](https://twitter.com/almimargar)

Departamento de Organización de Empresas, Marketing y Sociología. Universidad de Jaén

Grupo de Investigación UJA "Dirección y Organización para la Competitividad" (SEJ 232). SECOT. Delegación de Jaén

Depósito Legal: J 300 – 2023. ISSN: 3020-6499

Disponible en Repositorio Institucional de Producción Científica de la Universidad de Jaén: <https://ruja.ujaen.es/handle/10953/617>

Disponible en <https://ammarquezgarcia.wixsite.com/mmarquez/informe-semanal-sociedades-espana>

INFORME SEMANAL DE EMPRENDIMIENTO SOCIETARIO MERCANTIL EN ESPAÑA

Sábado, 15 de junio de 2024

Año 2. Número 24

ACUMULADO HASTA EL 14 DE JUNIO

ACUMULADO EN 2024

DISTRIBUCIÓN PROVINCIAL DE SOCIEDADES MERCANTILES QUE HAN PUBLICADO SU INSCRIPCIÓN EN EL BORME HASTA EL 14 DE JUNIO DE 2024

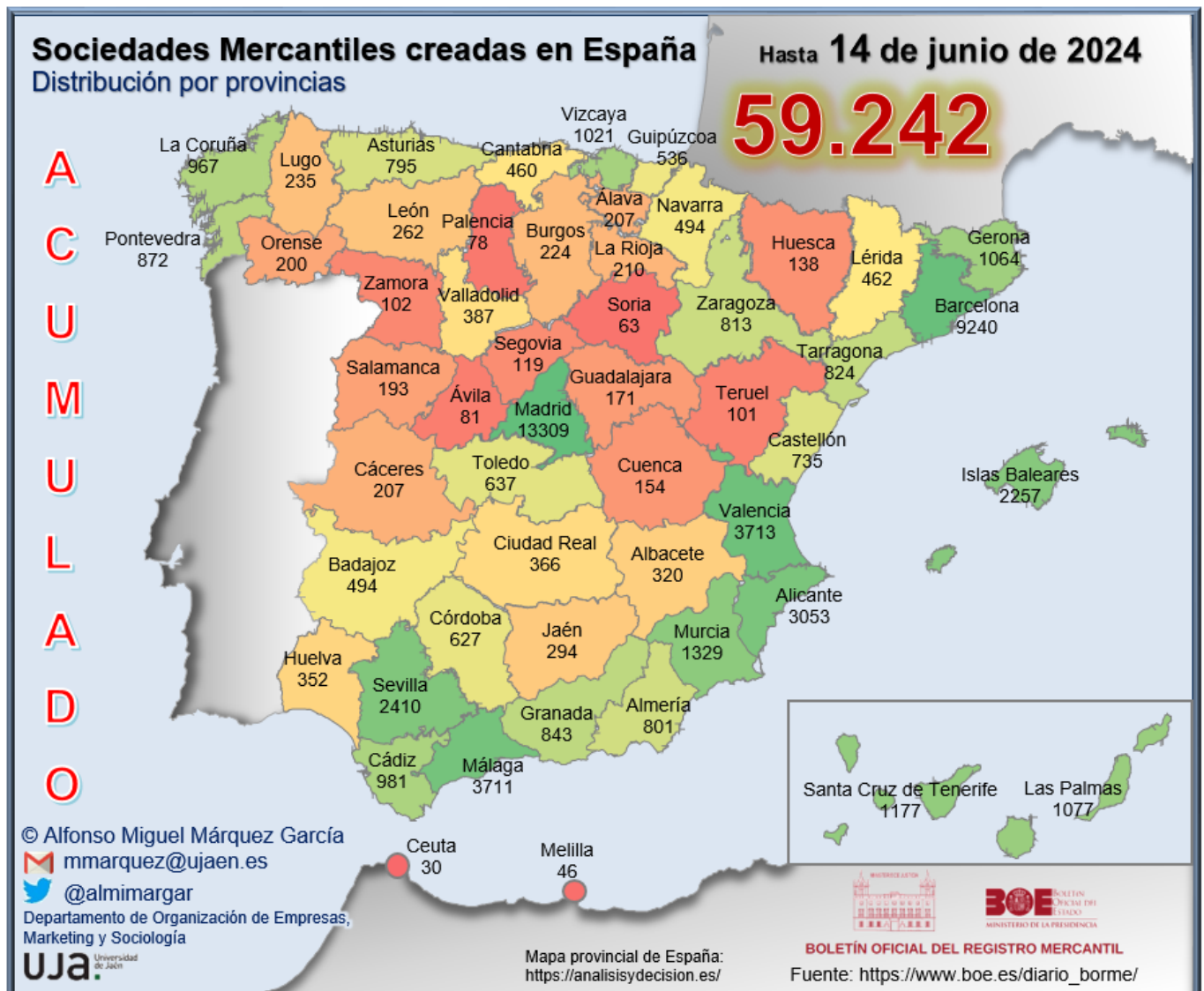

INFORME SEMANAL DE EMPREDIMIENTO SOCIETARIO MERCANTIL EN ESPAÑA

Sábado, 15 de junio de 2024

Año 2. Número 24

ACUMULADO HASTA EL 14 DE JUNIO

RANKING PROVINCIAL DE SOCIEDADES MERCANTILES QUE HAN PUBLICADO SU INSCRIPCIÓN EN EL BORME EN ESPAÑA HASTA EL 14 DE JUNIO DE 2024

Rank	Provincia	N	%	% Acum.
1	Madrid	13.309	22,47%	22,47%
2	Barcelona	9.240	15,60%	38,06%
3	Valencia/ València	3.713	6,27%	44,33%
4	Málaga	3.711	6,26%	50,59%
5	Alicante/ Alacant	3.053	5,15%	55,75%
6	Sevilla	2.410	4,07%	59,82%
7	Illes Balears	2.257	3,81%	63,63%
8	Murcia	1.329	2,24%	65,87%
9	Santa Cruz de Tenerife	1.177	1,99%	67,86%
10	Las Palmas	1.077	1,82%	69,67%
11	Girona	1.064	1,80%	71,47%
12	Bizkaia	1.021	1,72%	73,19%
13	Cádiz	981	1,66%	74,85%
14	A Coruña	967	1,63%	76,48%
15	Pontevedra	872	1,47%	77,95%
16	Granada	843	1,42%	79,38%
17	Tarragona	824	1,39%	80,77%
18	Zaragoza	813	1,37%	82,14%
19	Almería	801	1,35%	83,49%
20	Asturias	795	1,34%	84,83%
21	Castellón/ Castelló	735	1,24%	86,07%
22	Toledo	637	1,08%	87,15%
23	Córdoba	627	1,06%	88,21%
24	Gipuzkoa	536	0,90%	89,11%
25	Badajoz	494	0,83%	89,95%

Rank	Provincia	N	%	% Acum.
26	Navarra	494	0,83%	90,78%
27	Lleida	462	0,78%	91,56%
28	Cantabria	460	0,78%	92,34%
29	Valladolid	387	0,65%	92,99%
30	Ciudad Real	366	0,62%	93,61%
31	Huelva	352	0,59%	94,20%
32	Albacete	320	0,54%	94,74%
33	Jaén	294	0,50%	95,24%
34	León	262	0,44%	95,68%
35	Lugo	235	0,40%	96,08%
36	Burgos	224	0,38%	96,46%
37	La Rioja	210	0,35%	96,81%
38	Araba/Álava	207	0,35%	97,16%
39	Cáceres	207	0,35%	97,51%
40	Ourense	200	0,34%	97,85%
41	Salamanca	193	0,33%	98,17%
42	Guadalajara	171	0,29%	98,46%
43	Cuenca	154	0,26%	98,72%
44	Huesca	138	0,23%	98,95%
45	Segovia	119	0,20%	99,15%
46	Zamora	102	0,17%	99,33%
47	Teruel	101	0,17%	99,50%
48	Ávila	81	0,14%	99,63%
49	Palencia	78	0,13%	99,77%
50	Soria	63	0,11%	99,87%
51	Melilla	46	0,08%	99,95%
52	Ceuta	30	0,05%	100,00%
	España	59.242	100,00%	

© Alfonso Miguel Márquez García. mmarquez@ujaen.es [@almimargar](https://twitter.com/almimargar)

Departamento de Organización de Empresas, Marketing y Sociología. Universidad de Jaén

Grupo de Investigación UJA "Dirección y Organización para la Competitividad" (SEJ 232). SECOT. Delegación de Jaén

Depósito Legal: J 300 – 2023. ISSN: 3020-6499

Disponible en Repositorio Institucional de Producción Científica de la Universidad de Jaén: <https://ruja.ujaen.es/handle/10953/617>

Disponible en <https://ammarquezgarcia.wixsite.com/mmarquez/informe-semanal-sociedades-espana>

INFORME SEMANAL DE EMPRENDIMIENTO SOCIETARIO MERCANTIL EN ESPAÑA

Sábado, 15 de junio de 2024

Año 2. Número 24

ACUMULADO HASTA EL 14 DE JUNIO

RANKING POR COMUNIDADES AUTÓNOMAS DE SOCIEDADES MERCANTILES QUE HAN PUBLICADO SU INSCRIPCIÓN EN EL BORME EN ESPAÑA HASTA EL 14 DE JUNIO DE 2024

Rank	COMUNIDAD AUTÓNOMA	N	%	% ACUMULADO
1	COMUNIDAD DE MADRID	13.309	22,47%	22,47%
2	CATALUÑA	11.590	19,56%	42,03%
3	ANDALUCÍA	10.019	16,91%	58,94%
4	COMUNITAT VALENCIANA	7.501	12,66%	71,60%
5	GALICIA	2.274	3,84%	75,44%
6	ILLES BALEARS	2.257	3,81%	79,25%
7	CANARIAS	2.254	3,80%	83,06%
8	PAÍS VASCO	1.764	2,98%	86,03%
9	CASTILLA-LA MANCHA	1.648	2,78%	88,82%
10	CASTILLA Y LEÓN	1.509	2,55%	91,36%
11	REGIÓN DE MURCIA	1.329	2,24%	93,61%
12	ARAGÓN	1.052	1,78%	95,38%
13	PRINCIPADO DE ASTURIAS	795	1,34%	96,72%
14	EXTREMADURA	701	1,18%	97,91%
15	COMUNIDAD FORAL DE NAVARRA	494	0,83%	98,74%
16	CANTABRIA	460	0,78%	99,52%
17	LA RIOJA	210	0,35%	99,87%
18	CIUDAD AUTÓNOMA DE MELILLA	46	0,08%	99,95%
19	CIUDAD AUTÓNOMA DE CEUTA	30	0,05%	100,00%
	ESPAÑA	59.242	100,00%	

© Alfonso Miguel Márquez García.  mmarquez@ujaen.es  @almimargar

Departamento de Organización de Empresas, Marketing y Sociología. Universidad de Jaén

Grupo de Investigación UJA "Dirección y Organización para la Competitividad" (SEJ 232). SECOT. Delegación de Jaén

Depósito Legal: J 300 – 2023. ISSN: 3020-6499

Disponible en Repositorio Institucional de Producción Científica de la Universidad de Jaén: <https://ruja.ujaen.es/handle/10953/617>

Disponible en <https://ammarquezgarcia.wixsite.com/mmarquez/informe-semanal-sociedades-espana>

INFORME SEMANAL DE EMPRENDIMIENTO SOCIETARIO MERCANTIL EN ESPAÑA

Sábado, 15 de junio de 2024

Año 2. Número 24

ACUMULADO HASTA EL 14 DE JUNIO

SOCIEDADES MERCANTILES QUE HAN PUBLICADO SU INSCRIPCIÓN EN EL BORNE HASTA EL 14 DE JUNIO DE 2024 POR CCAA Y PROVINCIAS

ANDALUCÍA	10.019	16,91%	CATALUÑA	11.590	19,56%
Almería	801	1,35%	Barcelona	9.240	15,60%
Cádiz	981	1,66%	Girona	1.064	1,80%
Córdoba	627	1,06%	Lleida	462	0,78%
Granada	843	1,42%	Tarragona	824	1,39%
Huelva	352	0,59%	CIUDAD AUTÓNOMA DE CEUTA	30	0,05%
Jaén	294	0,50%	Ceuta	30	0,05%
Málaga	3.711	6,26%	CIUDAD AUTÓNOMA DE MELILLA	46	0,08%
Sevilla	2.410	4,07%	Melilla	46	0,08%
ARAGÓN	1.052	1,78%	COMUNIDAD DE MADRID	13.309	22,47%
Huesca	138	0,23%	Madrid	13.309	22,47%
Teruel	101	0,17%	COMUNIDAD FORAL DE NAVARRA	494	0,83%
Zaragoza	813	1,37%	Navarra	494	0,83%
CANARIAS	2.254	3,80%	COMUNITAT VALENCIANA	7.501	12,66%
Las Palmas	1.077	1,82%	Alicante/Alacant	3.053	5,15%
Santa Cruz de Tenerife	1.177	1,99%	Castellón/Castelló	735	1,24%
CANTABRIA	460	0,78%	Valencia/València	3.713	6,27%
Cantabria	460	0,78%	EXTREMADURA	701	1,18%
CASTILLA Y LEÓN	1.509	2,55%	Badajoz	494	0,83%
Ávila	81	0,14%	Cáceres	207	0,35%
Burgos	224	0,38%	GALICIA	2.274	3,84%
León	262	0,44%	A Coruña	967	1,63%
Palencia	78	0,13%	Lugo	235	0,40%
Salamanca	193	0,33%	Ourense	200	0,34%
Segovia	119	0,20%	Pontevedra	872	1,47%
Soria	63	0,11%	ILLES BALEARS	2.257	3,81%
Valladolid	387	0,65%	Illes Balears	2.257	3,81%
Zamora	102	0,17%	LA RIOJA	210	0,35%
CASTILLA-LA MANCHA	1.648	2,78%	La Rioja	210	0,35%
Albacete	320	0,54%	PAÍS VASCO	1.764	2,98%
Ciudad Real	366	0,62%	Araba/Álava	207	0,35%
Cuenca	154	0,26%	Bizkaia	1.021	1,72%
Guadalajara	171	0,29%	Gipuzkoa	536	0,90%
Toledo	637	1,08%	PRINCIPADO DE ASTURIAS	795	1,34%
			Asturias	795	1,34%
			REGIÓN DE MURCIA	1.329	2,24%
			Murcia	1.329	2,24%
			ESPAÑA	59.242	100,00%

© Alfonso Miguel Márquez García.  mmarquez@ujaen.es  @almimargar

Departamento de Organización de Empresas, Marketing y Sociología. Universidad de Jaén

Grupo de Investigación UJA "Dirección y Organización para la Competitividad" (SEJ 232). SECOT. Delegación de Jaén

Depósito Legal: J 300 – 2023. ISSN: 3020-6499

Disponible en Repositorio Institucional de Producción Científica de la Universidad de Jaén: <https://ruja.ujaen.es/handle/10953/617>

Disponible en <https://ammarquezgarcia.wixsite.com/mmarquez/informe-semanal-sociedades-espana>

INFORME SEMANAL DE EMPRENDIMIENTO SOCIETARIO MERCANTIL EN ESPAÑA

Sábado, 15 de junio de 2024

Año 2. Número 24

ACUMULADO HASTA EL 14 DE JUNIO

MEDIA SEMANAL PROVINCIAL DE SOCIEDADES MERCANTILES QUE HAN PUBLICADO SU INSCRIPCIÓN EN EL BORME HASTA EL 14 DE JUNIO

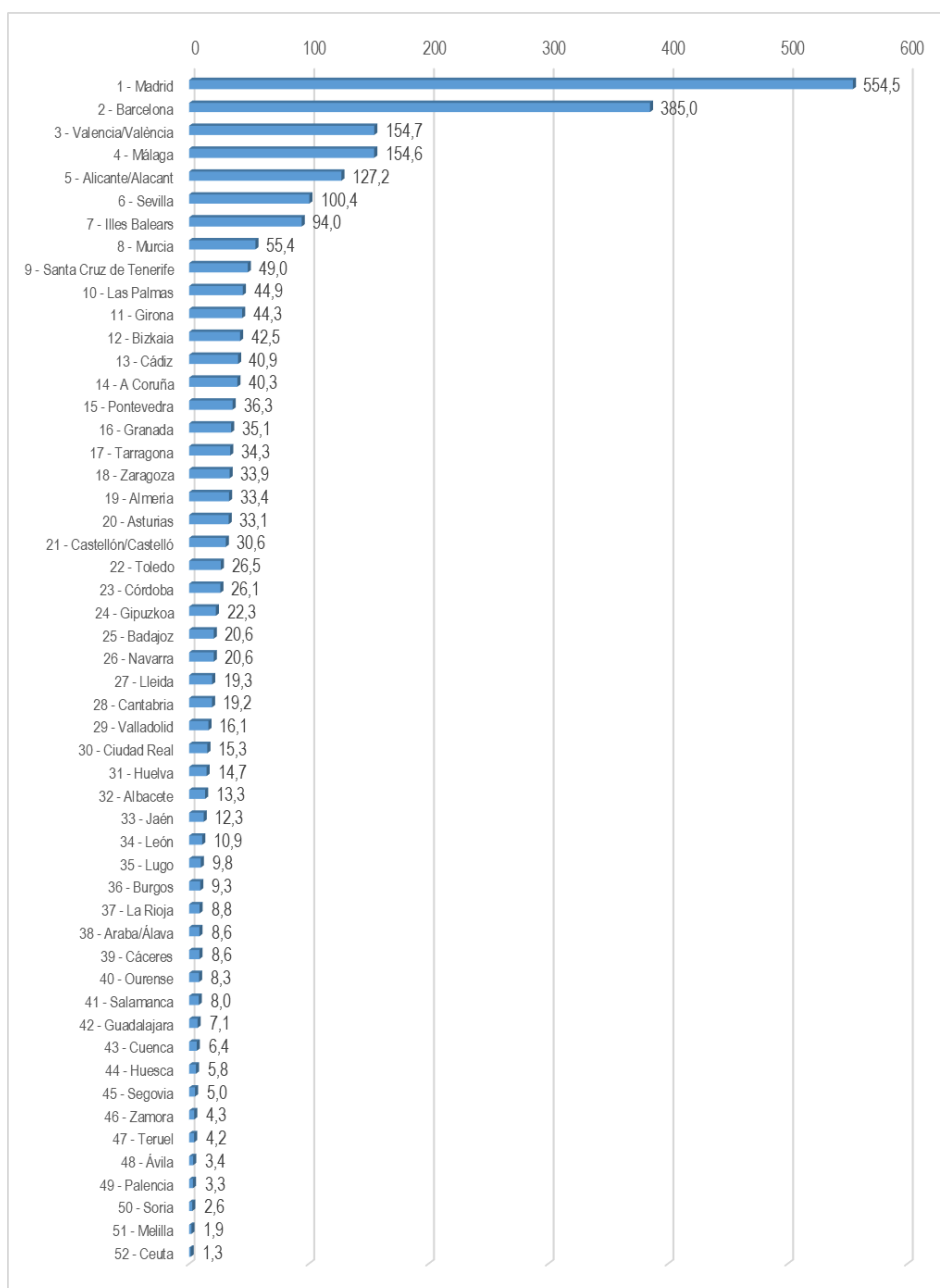

© Alfonso Miguel Márquez García. mmarquez@ujaen.es @almimargar

Departamento de Organización de Empresas, Marketing y Sociología. Universidad de Jaén

Grupo de Investigación UJA "Dirección y Organización para la Competitividad" (SEJ 232). SECOT. Delegación de Jaén

Depósito Legal: J 300 – 2023. ISSN: 3020-6499

Disponible en Repositorio Institucional de Producción Científica de la Universidad de Jaén: <https://ruja.ujaen.es/handle/10953/617>

Disponible en <https://ammarquezgarcia.wixsite.com/mmarquez/informe-semanal-sociedades-espana>

INFORME SEMANAL DE EMPRENDIMIENTO SOCIETARIO MERCANTIL EN ESPAÑA

Sábado, 15 de junio de 2024

Año 2. Número 24

ACUMULADO HASTA EL 14 DE JUNIO

MEDIA SEMANAL POR CCAA DE SOCIEDADES MERCANTILES QUE HAN PUBLICADO SU INSCRIPCIÓN EN EL BORME HASTA EL 14 DE JUNIO

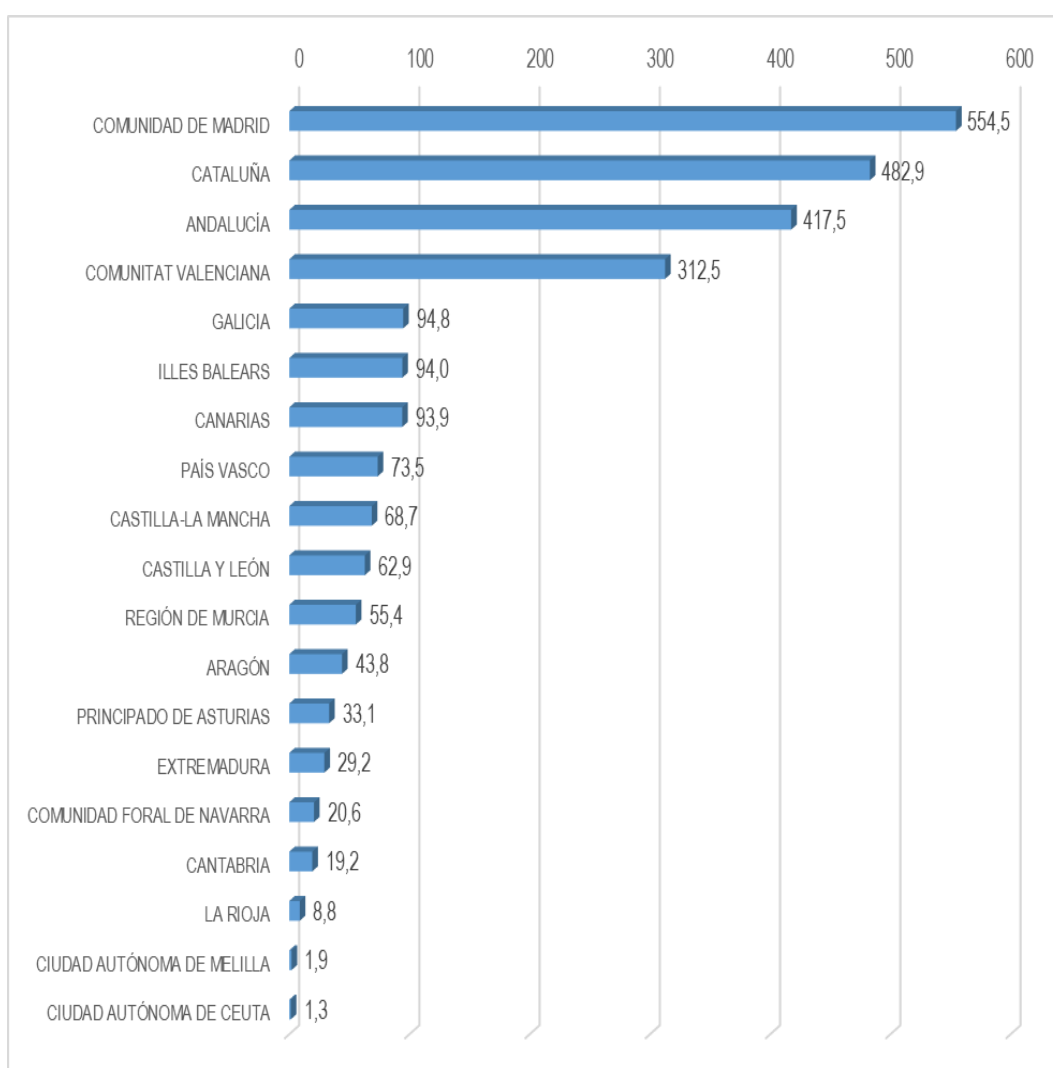

© Alfonso Miguel Márquez García. [✉ mmarquez@ujaen.es](mailto:mmarquez@ujaen.es) [🐦 @almimargar](https://twitter.com/almimargar)

Departamento de Organización de Empresas, Marketing y Sociología. Universidad de Jaén

Grupo de Investigación UJA "Dirección y Organización para la Competitividad" (SEJ 232). SECOT. Delegación de Jaén

Depósito Legal: J 300 – 2023. ISSN: 3020-6499

Disponible en Repositorio Institucional de Producción Científica de la Universidad de Jaén: <https://ruja.ujaen.es/handle/10953/617>

Disponible en <https://ammarquezgarcia.wixsite.com/mmarquez/informe-semanal-sociedades-espana>

INFORME SEMANAL DE EMPRENDIMIENTO SOCIETARIO MERCANTIL EN ESPAÑA

Sábado, 15 de junio de 2024

Año 2. Número 24

ACUMULADO HASTA EL 14 DE JUNIO

CAPITAL SOCIAL SUSCRITO POR LAS SOCIEDADES MERCANTILES
QUE HAN PUBLICADO SU INSCRIPCIÓN EN EL BORME EN ESPAÑA
HASTA EL 14 DE JUNIO DE 2024 POR CCAA

RANK	CCAA	CAPITAL SOCIAL	%	% ACUM.
1	COMUNIDAD DE MADRID	727.477.445,19	22,19%	22,19%
2	CATALUÑA	642.305.295,32	19,59%	41,79%
3	ANDALUCÍA	588.221.099,23	17,94%	59,73%
4	COMUNITAT VALENCIANA	445.361.828,22	13,59%	73,31%
5	ARAGÓN	181.891.029,71	5,55%	78,86%
6	GALICIA	146.973.874,10	4,48%	83,35%
7	PAÍS VASCO	105.302.519,50	3,21%	86,56%
8	ILLES BALEARS	79.934.757,74	2,44%	89,00%
9	REGIÓN DE MURCIA	76.370.783,72	2,33%	91,33%
10	CASTILLA Y LEÓN	66.993.484,74	2,04%	93,37%
11	CANARIAS	53.983.669,83	1,65%	95,02%
12	CASTILLA-LA MANCHA	51.156.658,08	1,56%	96,58%
13	COMUNIDAD FORAL DE NAVARRA	27.064.022,86	0,83%	97,40%
14	PRINCIPADO DE ASTURIAS	25.241.499,99	0,77%	98,17%
15	LA RIOJA	25.202.859,00	0,77%	98,94%
16	EXTREMADURA	20.242.836,54	0,62%	99,56%
17	CANTABRIA	13.350.106,00	0,41%	99,97%
18	CIUDAD AUTÓNOMA DE MELILLA	666.108,00	0,02%	99,99%
19	CIUDAD AUTÓNOMA DE CEUTA	397.330,00	0,01%	100,00%
	ESPAÑA	3.278.137.207,77	100,00%	

© Alfonso Miguel Márquez García.  mmarquez@ujaen.es  @almimargar

Departamento de Organización de Empresas, Marketing y Sociología. Universidad de Jaén

Grupo de Investigación UJA "Dirección y Organización para la Competitividad" (SEJ 232). SECOT. Delegación de Jaén

Depósito Legal: J 300 – 2023. ISSN: 3020-6499

Disponible en Repositorio Institucional de Producción Científica de la Universidad de Jaén: <https://ruja.ujaen.es/handle/10953/617>

Disponible en <https://ammarquezgarcia.wixsite.com/mmarquez/informe-semanal-sociedades-espana>

INFORME SEMANAL DE EMPRENDIMIENTO SOCIETARIO MERCANTIL EN ESPAÑA

Sábado, 15 de junio de 2024

Año 2. Número 24

ACUMULADO HASTA EL 14 DE JUNIO

CAPITAL SOCIAL SUSCRITO POR LAS SOCIEDADES MERCANTILES QUE HAN PUBLICADO SU INSCRIPCIÓN EN EL BORME EN ESPAÑA HASTA EL 14 DE JUNIO DE 2024 POR PROVINCIAS

RANK	PROVINCIA	CAPITAL SOCIAL	%	% ACUM	RANK	PROVINCIA	CAPITAL SOCIAL	%	% ACUM
1	MADRID	727.477.445,19	22,19%	22,19%	26	LA RIOJA	25.202.859,00	0,77%	93,30%
2	BARCELONA	502.864.273,24	15,34%	37,53%	27	TOLEDO	22.486.965,00	0,69%	93,98%
3	SEVILLA	252.843.516,84	7,71%	45,24%	28	HUESCA	22.179.388,23	0,68%	94,66%
4	ALICANTE/ ALACANT	223.642.332,02	6,82%	52,07%	29	ALMERÍA	19.198.776,00	0,59%	95,25%
5	VALENCIA/ VALÈNCIA	207.196.502,20	6,32%	58,39%	30	BADAJOS	14.749.550,04	0,45%	95,70%
6	MÁLAGA	153.125.356,68	4,67%	63,06%	31	CASTELLÓN/ CASTELLÓ	14.522.994,00	0,44%	96,14%
7	ZARAGOZA	134.338.260,68	4,10%	67,16%	32	CANTABRIA	13.350.106,00	0,41%	96,55%
8	ILLES BALEARS	79.934.757,74	2,44%	69,60%	33	CIUDAD REAL	12.006.985,10	0,37%	96,91%
9	MURCIA	76.370.783,72	2,33%	71,92%	34	ALBACETE	11.983.035,00	0,37%	97,28%
10	PONTEVEDRA	70.303.667,00	2,14%	74,07%	35	JAÉN	11.633.660,00	0,35%	97,63%
11	CÓRDOBA	68.607.417,00	2,09%	76,16%	36	VALLADOLID	11.323.634,00	0,35%	97,98%
12	GIRONA	67.810.989,83	2,07%	78,23%	37	ARABA/ÁLAVA	9.164.883,00	0,28%	98,26%
13	A CORUÑA	63.596.463,04	1,94%	80,17%	38	BURGOS	7.848.942,58	0,24%	98,50%
14	BIZKAIA	52.109.014,90	1,59%	81,76%	39	LUGO	7.133.432,06	0,22%	98,72%
15	GIPUZKOA	44.028.621,60	1,34%	83,10%	40	LEÓN	6.851.450,33	0,21%	98,92%
16	GRANADA	41.162.156,71	1,26%	84,36%	41	OURENSE	5.940.312,00	0,18%	99,11%
17	TARRAGONA	38.520.131,25	1,18%	85,53%	42	CÁCERES	5.493.286,50	0,17%	99,27%
18	CÁDIZ	37.604.847,00	1,15%	86,68%	43	SALAMANCA	4.850.057,00	0,15%	99,42%
19	LLEIDA	33.109.901,00	1,01%	87,69%	44	HUELVA	4.045.369,00	0,12%	99,54%
20	LAS PALMAS	27.204.778,08	0,83%	88,52%	45	SEGOVIA	3.530.418,83	0,11%	99,65%
21	NAVARRA	27.064.022,86	0,83%	89,35%	46	CUENCA	2.481.758,98	0,08%	99,73%
22	ZAMORA	26.925.839,00	0,82%	90,17%	47	GUADALAJARA	2.197.914,00	0,07%	99,79%
23	SANTA CRUZ DE TENERIFE	26.778.891,75	0,82%	90,99%	48	PALENCIA	1.971.899,00	0,06%	99,85%
24	TERUEL	25.373.380,80	0,77%	91,76%	49	ÁVILA	1.941.574,00	0,06%	99,91%
25	ASTURIAS	25.241.499,99	0,77%	92,53%	50	SORIA	1.749.670,00	0,05%	99,97%
					51	MELILLA	666.108,00	0,02%	99,99%
					52	CEUTA	397.330,00	0,01%	100,00%
						ESPAÑA	3.278.137.207,77	100,00%	

© Alfonso Miguel Márquez García. mmarquez@ujaen.es [@almimargar](https://twitter.com/almimargar)

Departamento de Organización de Empresas, Marketing y Sociología. Universidad de Jaén

Grupo de Investigación UJA "Dirección y Organización para la Competitividad" (SEJ 232). SECOT. Delegación de Jaén

Depósito Legal: J 300 – 2023. ISSN: 3020-6499

Disponible en Repositorio Institucional de Producción Científica de la Universidad de Jaén: <https://ruja.ujaen.es/handle/10953/617>

Disponible en <https://ammarquezgarcia.wixsite.com/mmarquez/informe-semanal-sociedades-espaa>

INFORME SEMANAL DE EMPRENDIMIENTO SOCIETARIO MERCANTIL EN ESPAÑA

Sábado, 15 de junio de 2024

Año 2. Número 24

El Informe Semanal de Emprendimiento Societario Mercantil en España surge de la actividad investigadora del Prof. Dr. Alfonso Miguel Márquez García, miembro del Grupo de Investigación UJA “Dirección y Organización para la Competitividad” (SEJ 232) de la Universidad de Jaén, secretario del Observatorio del Ecosistema Emprendedor de Andalucía (OEEA) y socio de la Delegación de SECOT en Jaén con la intención de *promover el emprendimiento a través de la difusión semanal de los datos de creación de sociedades mercantiles* publicados en el Boletín Oficial del Registro Mercantil (BORME).

El Informe Semanal de Emprendimiento Societario Mercantil en España *presenta de forma gráfica y sencilla los datos semanales y acumulados de creación de sociedades mercantiles* publicados en el BORME hasta la fecha, *desagregados a nivel autonómico y provincial.*

El Informe Semanal de Emprendimiento Societario Mercantil en España pretende ser una *herramienta útil para la difusión de la actividad emprendedora societaria en España, en cada Comunidad Autónoma y en cada provincia.*

La publicación semanal en un formato fácil de interpretar de la creación de sociedades mercantiles desarrollada en España y desagregada a nivel autonómico y provincial, ofrece a los medios de comunicación y a los responsables de las actividades de promoción del emprendimiento una oportunidad de *conocer en tiempo real la actividad emprendedora societaria en España, en su Comunidad Autónoma y en su provincia, y su evolución, comparada también con el resto de territorios.*

Los datos aquí ofrecidos no tienen carácter oficial, aunque proceden de una fuente oficial, el Boletín Oficial del Registro Mercantil (https://www.boe.es/diario_borme/). El Registro Mercantil publica datos mensuales de acuerdo a la fecha de inscripción de las empresas. La fecha de publicación en el BORME es siempre posterior, por lo que pueden existir discrepancias dado que en este trabajo se analiza la información publicada diariamente, agregada de forma semanal.

Se permite la utilización de los datos, tablas y gráficos citando la procedencia de los mismos. Puede citarlo así:

Márquez-García, Alfonso Miguel (2024). *Informe Semanal de Emprendimiento Societario Mercantil en España*, 2(24), 10-14 junio: 1-16. ISSN: 3020-6499.

© Alfonso Miguel Márquez García.  mmarquez@ujaen.es  [@almimargar](https://twitter.com/almimargar)

Departamento de Organización de Empresas, Marketing y Sociología. Universidad de Jaén

Grupo de Investigación UJA “Dirección y Organización para la Competitividad” (SEJ 232). SECOT. Delegación de Jaén

Depósito Legal: J 300 – 2023. ISSN: 3020-6499

Disponible en Repositorio Institucional de Producción Científica de la Universidad de Jaén: <https://ruja.ujaen.es/handle/10953/617>

Disponible en <https://ammarquezgarcia.wixsite.com/mmarquez/informe-semanal-sociedades-espana>