

Informe Semanal de Emprendimiento Societario Mercantil en España



Año 2

Nº 14

1 al 5 de abril de 2024

ISSN: 3020-6499

INFORME SEMANAL DE EMPRENDIMIENTO SOCIETARIO MERCANTIL EN ESPAÑA

Sábado, 6 de abril de 2024

Año 2. Número 14

SEMANA DEL 1 AL 5 DE ABRIL DE 2024

RESUMEN NACIONAL DE SOCIEDADES MERCANTILES QUE HAN PUBLICADO SU INSCRIPCIÓN EN EL BORME EN ESPAÑA



SEMANTAL

BORME
Boletín Oficial del
Registro Mercantil

3.000 Sociedades Mercantiles publicadas esta semana en España

MAYOR NÚMERO DE INSCRIPCIONES ESTA SEMANA

PROVINCIAS

1	MADRID	661
2	BARCELONA	524
3	VALENCIA/VALÈNCIA	178

COMUNIDADES AUTÓNOMAS

1	COMUNIDAD DE MADRID	661
2	CATALUÑA	651
3	ANDALUCÍA	527

ACUMULADO EN 2024

Sociedades Mercantiles publicadas en el BORME en España
en 2023 hasta hoy

34.937

MAYOR NÚMERO DE INSCRIPCIONES EN 2024 HASTA HOY

PROVINCIAS

1	MADRID	7.901
2	BARCELONA	5.310
3	VALENCIA/VALÈNCIA	2.163

COMUNIDADES AUTÓNOMAS

1	COMUNIDAD DE MADRID	7.901
2	CATALUÑA	6.715
3	ANDALUCÍA	5.855

© Alfonso Miguel Márquez García. mmarquez@ujaen.es [@almimargar](https://twitter.com/almimargar)

Departamento de Organización de Empresas, Marketing y Sociología. Universidad de Jaén

Grupo de Investigación UJA "Dirección y Organización para la Competitividad" (SEJ 232). SECOT. Delegación de Jaén

Depósito Legal: J 300 – 2023. ISSN: 3020-6499

Disponible en Repositorio Institucional de Producción Científica de la Universidad de Jaén: <https://ruja.ujaen.es/handle/10953/617>

Disponible en <https://ammarquezgarcia.wixsite.com/mmarquez/informe-semanal-sociedades-espana>

INFORME SEMANAL DE EMPRENDIMIENTO SOCIETARIO MERCANTIL EN ESPAÑA

Sábado, 6 de abril de 2024

Año 2. Número 14

SEMANA DEL 1 AL 5 DE ABRIL DE 2024

DISTRIBUCIÓN PROVINCIAL DE SOCIEDADES MERCANTILES QUE HAN PUBLICADO SU INSCRIPCIÓN EN EL BORME ESTA SEMANA

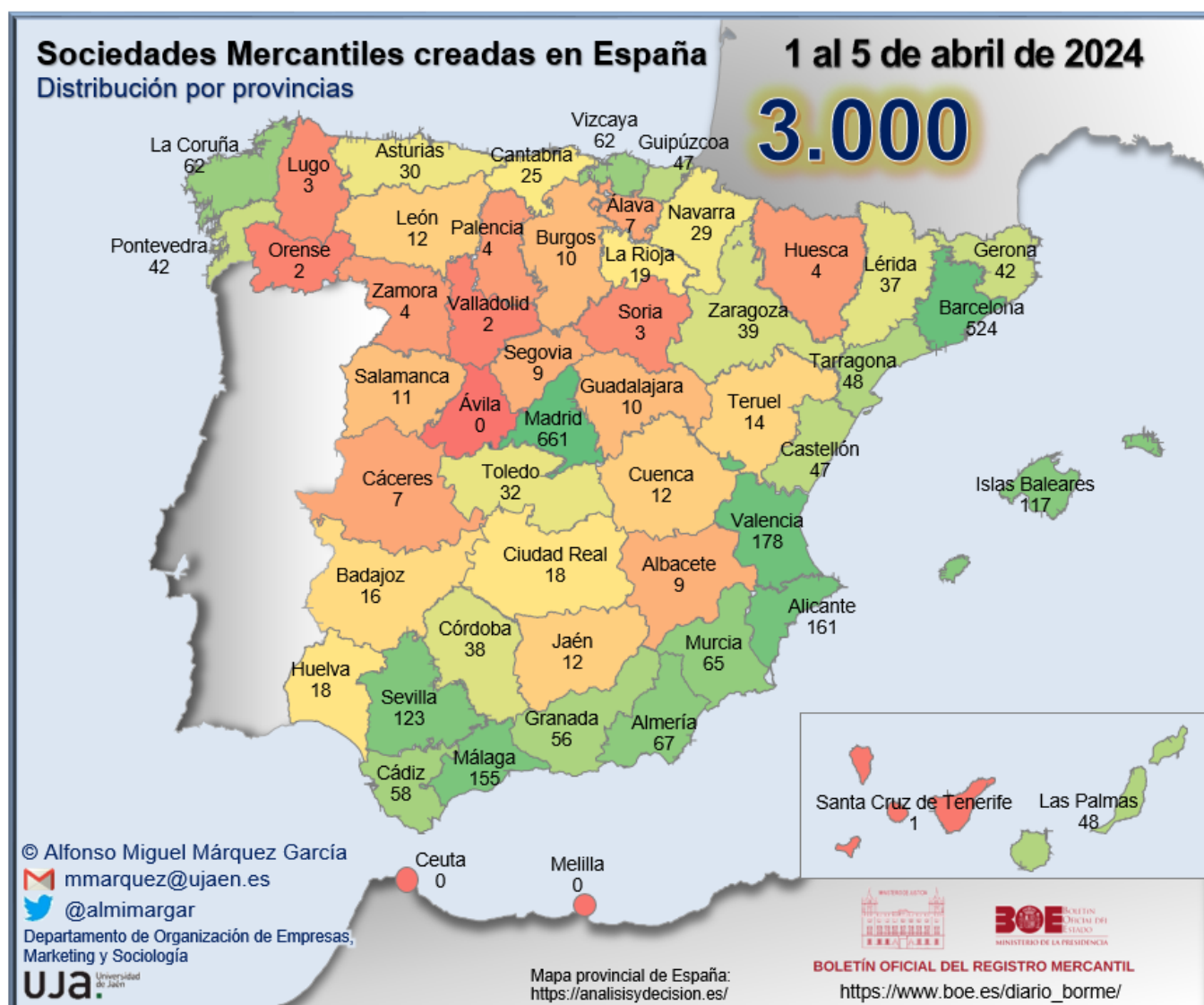

INFORME SEMANAL DE EMPRENDIMIENTO SOCIETARIO MERCANTIL EN ESPAÑA

Sábado, 6 de abril de 2024

Año 2. Número 14

SEMANA DEL 1 AL 5 DE ABRIL DE 2024

RANKING PROVINCIAL DE SOCIEDADES MERCANTILES QUE HAN PUBLICADO SU INSCRIPCIÓN EN EL BORME EN ESPAÑA ESTA SEMANA

Rank	Provincia	N	%	% Acum.
1	Madrid	661	22,03%	22,03%
2	Barcelona	524	17,47%	39,50%
3	Valencia/ València	178	5,93%	45,43%
4	Alicante/ Alacant	161	5,37%	50,80%
5	Málaga	155	5,17%	55,97%
6	Sevilla	123	4,10%	60,07%
7	Illes Balears	117	3,90%	63,97%
8	Almería	67	2,23%	66,20%
9	Murcia	65	2,17%	68,37%
10	A Coruña	62	2,07%	70,43%
11	Bizkaia	62	2,07%	72,50%
12	Cádiz	58	1,93%	74,43%
13	Granada	56	1,87%	76,30%
14	Las Palmas	48	1,60%	77,90%
15	Tarragona	48	1,60%	79,50%
16	Castellón/ Castelló	47	1,57%	81,07%
17	Gipuzkoa	47	1,57%	82,63%
18	Girona	42	1,40%	84,03%
19	Pontevedra	42	1,40%	85,43%
20	Zaragoza	39	1,30%	86,73%
21	Córdoba	38	1,27%	88,00%
22	Lleida	37	1,23%	89,23%
23	Toledo	32	1,07%	90,30%
24	Asturias	30	1,00%	91,30%
25	Navarra	29	0,97%	92,27%
26	Cantabria	25	0,83%	93,10%

Rank	Provincia	N	%	% Acum.
27	La Rioja	19	0,63%	93,73%
28	Ciudad Real	18	0,60%	94,33%
29	Huelva	18	0,60%	94,93%
30	Badajoz	16	0,53%	95,47%
31	Teruel	14	0,47%	95,93%
32	Cuenca	12	0,40%	96,33%
33	Jaén	12	0,40%	96,73%
34	León	12	0,40%	97,13%
35	Salamanca	11	0,37%	97,50%
36	Burgos	10	0,33%	97,83%
37	Guadalajara	10	0,33%	98,17%
38	Albacete	9	0,30%	98,47%
39	Segovia	9	0,30%	98,77%
40	Araba/Álava	7	0,23%	99,00%
41	Cáceres	7	0,23%	99,23%
42	Huesca	4	0,13%	99,37%
43	Palencia	4	0,13%	99,50%
44	Zamora	4	0,13%	99,63%
45	Lugo	3	0,10%	99,73%
46	Soria	3	0,10%	99,83%
47	Ourense	2	0,07%	99,90%
48	Valladolid	2	0,07%	99,97%
49	Santa Cruz de Tenerife	1	0,03%	100,00%
50	Ávila	0	0,00%	100,00%
51	Ceuta	0	0,00%	100,00%
52	Melilla	0	0,00%	100,00%
	España	3.000	100,00%	

© Alfonso Miguel Márquez García. mmarquez@ujaen.es [@almimargar](https://twitter.com/almimargar)

Departamento de Organización de Empresas, Marketing y Sociología. Universidad de Jaén

Grupo de Investigación UJA "Dirección y Organización para la Competitividad" (SEJ 232). SECOT. Delegación de Jaén

Depósito Legal: J 300 – 2023. ISSN: 3020-6499

Disponible en Repositorio Institucional de Producción Científica de la Universidad de Jaén: <https://ruja.ujaen.es/handle/10953/617>

Disponible en <https://ammarquezgarcia.wixsite.com/mmarquez/informe-semanal-sociedades-espana>

INFORME SEMANAL DE EMPRENDIMIENTO SOCIETARIO MERCANTIL EN ESPAÑA

Sábado, 6 de abril de 2024

Año 2. Número 14

SEMANA DEL 1 AL 5 DE ABRIL DE 2024

RANKING POR COMUNIDADES AUTÓNOMAS DE SOCIEDADES MERCANTILES QUE HAN PUBLICADO SU INSCRIPCIÓN EN EL BORME EN ESPAÑA ESTA SEMANA

Rank	COMUNIDAD AUTÓNOMA	N	%	% ACUMULADO
1	COMUNIDAD DE MADRID	661	22,03%	22,03%
2	CATALUÑA	651	21,70%	43,73%
3	ANDALUCÍA	527	17,57%	61,30%
4	COMUNITAT VALENCIANA	386	12,87%	74,17%
5	ILLES BALEARS	117	3,90%	78,07%
6	PAÍS VASCO	116	3,87%	81,93%
7	GALICIA	109	3,63%	85,57%
8	CASTILLA-LA MANCHA	81	2,70%	88,27%
9	REGIÓN DE MURCIA	65	2,17%	90,43%
10	ARAGÓN	57	1,90%	92,33%
11	CASTILLA Y LEÓN	55	1,83%	94,17%
12	CANARIAS	49	1,63%	95,80%
13	PRINCIPADO DE ASTURIAS	30	1,00%	96,80%
14	COMUNIDAD FORAL DE NAVARRA	29	0,97%	97,77%
15	CANTABRIA	25	0,83%	98,60%
16	EXTREMADURA	23	0,77%	99,37%
17	LA RIOJA	19	0,63%	100,00%
18	CIUDAD AUTÓNOMA DE CEUTA	-	0,00%	100,00%
19	CIUDAD AUTÓNOMA DE MELILLA	-	0,00%	100,00%
	ESPAÑA	3.000	100,00%	

© Alfonso Miguel Márquez García.  mmarquez@ujaen.es  @almimargar

Departamento de Organización de Empresas, Marketing y Sociología. Universidad de Jaén

Grupo de Investigación UJA "Dirección y Organización para la Competitividad" (SEJ 232). SECOT. Delegación de Jaén

Depósito Legal: J 300 – 2023. ISSN: 3020-6499

Disponible en Repositorio Institucional de Producción Científica de la Universidad de Jaén: <https://ruja.ujaen.es/handle/10953/617>

Disponible en <https://ammarquezgarcia.wixsite.com/mmarquez/informe-semanal-sociedades-espana>

INFORME SEMANAL DE EMPRENDIMIENTO SOCIETARIO MERCANTIL EN ESPAÑA

Sábado, 6 de abril de 2024

Año 2. Número 14

SEMANA DEL 1 AL 5 DE ABRIL DE 2024

SOCIEDADES MERCANTILES QUE HAN PUBLICADO SU INSCRIPCIÓN EN EL BORNE EN ESPAÑA ESTA SEMANA POR CCAA Y PROVINCIAS

ANDALUCÍA	527	17,57%	CATALUÑA	651	21,70%
Almería	67	2,23%	Barcelona	524	17,47%
Cádiz	58	1,93%	Girona	42	1,40%
Córdoba	38	1,27%	Lleida	37	1,23%
Granada	56	1,87%	Tarragona	48	1,60%
Huelva	18	0,60%	CIUDAD AUTÓNOMA DE CEUTA	-	0,00%
Jaén	12	0,40%	Ceuta	-	0,00%
Málaga	155	5,17%	CIUDAD AUTÓNOMA DE MELILLA	-	0,00%
Sevilla	123	4,10%	Melilla	-	0,00%
ARAGÓN	57	1,90%	COMUNIDAD DE MADRID	661	22,03%
Huesca	4	0,13%	Madrid	661	22,03%
Teruel	14	0,47%	COMUNIDAD FORAL DE NAVARRA	29	0,97%
Zaragoza	39	1,30%	Navarra	29	0,97%
CANARIAS	49	1,63%	COMUNITAT VALENCIANA	386	12,87%
Las Palmas	48	1,60%	Alicante/Alacant	161	5,37%
Santa Cruz de Tenerife	1	0,03%	Castellón/Castelló	47	1,57%
CANTABRIA	25	0,83%	Valencia/València	178	5,93%
Cantabria	25	0,83%	EXTREMADURA	23	0,77%
CASTILLA Y LEÓN	55	1,83%	Badajoz	16	0,53%
Ávila	-	0,00%	Cáceres	7	0,23%
Burgos	10	0,33%	GALICIA	109	3,63%
León	12	0,40%	A Coruña	62	2,07%
Palencia	4	0,13%	Lugo	3	0,10%
Salamanca	11	0,37%	Ourense	2	0,07%
Segovia	9	0,30%	Pontevedra	42	1,40%
Soria	3	0,10%	ILLES BALEARS	117	3,90%
Valladolid	2	0,07%	Illes Balears	117	3,90%
Zamora	4	0,13%	LA RIOJA	19	0,63%
CASTILLA-LA MANCHA	81	2,70%	La Rioja	19	0,63%
Albacete	9	0,30%	PAÍS VASCO	116	3,87%
Ciudad Real	18	0,60%	Araba/Álava	7	0,23%
Cuenca	12	0,40%	Bizkaia	62	2,07%
Guadalajara	10	0,33%	Gipuzkoa	47	1,57%
Toledo	32	1,07%	PRINCIPADO DE ASTURIAS	30	1,00%
			Asturias	30	1,00%
			REGIÓN DE MURCIA	65	2,17%
			Murcia	65	2,17%
			ESPAÑA	3.000	100,00%

© Alfonso Miguel Márquez García. mmarquez@ujaen.es [@almimargar](https://twitter.com/almimargar)

Departamento de Organización de Empresas, Marketing y Sociología. Universidad de Jaén

Grupo de Investigación UJA "Dirección y Organización para la Competitividad" (SEJ 232). SECOT. Delegación de Jaén

Depósito Legal: J 300 – 2023. ISSN: 3020-6499

Disponible en Repositorio Institucional de Producción Científica de la Universidad de Jaén: <https://ruja.ujaen.es/handle/10953/617>

Disponible en <https://ammarquezgarcia.wixsite.com/mmarquez/informe-semanal-sociedades-espana>

INFORME SEMANAL DE EMPRENDIMIENTO SOCIETARIO MERCANTIL EN ESPAÑA

Sábado, 6 de abril de 2024

Año 2. Número 14

SEMANA DEL 1 AL 5 DE ABRIL DE 2024

CAPITAL SOCIAL SUSCRITO POR LAS SOCIEDADES MERCANTILES QUE HAN PUBLICADO SU INSCRIPCIÓN EN EL BORME EN ESPAÑA ESTA SEMANA POR CCAA

RANK	CCAA	CAPITAL SOCIAL	%	% ACUM.
1	CATALUÑA	21.126.088,00	20,94%	20,937%
2	ANDALUCÍA	18.183.200,00	18,02%	38,957%
3	REGIÓN DE MURCIA	14.306.379,00	14,18%	53,136%
4	COMUNITAT VALENCIANA	13.701.911,18	13,58%	66,715%
5	LA RIOJA	7.928.413,00	7,86%	74,572%
6	COMUNIDAD DE MADRID	7.916.165,00	7,85%	82,418%
7	PAÍS VASCO	4.325.527,00	4,29%	86,705%
8	CASTILLA Y LEÓN	3.583.389,06	3,55%	90,256%
9	GALICIA	2.957.922,00	2,93%	93,187%
10	ILLES BALEARS	2.882.594,00	2,86%	96,044%
11	ARAGÓN	870.466,00	0,86%	96,907%
12	CASTILLA-LA MANCHA	837.545,00	0,83%	97,737%
13	COMUNIDAD FORAL DE NAVARRA	745.917,00	0,74%	98,476%
14	CANTABRIA	615.137,00	0,61%	99,086%
15	EXTREMADURA	523.641,00	0,52%	99,605%
16	CANARIAS	214.651,00	0,21%	99,817%
17	PRINCIPADO DE ASTURIAS	184.216,00	0,18%	100,000%
18	CIUDAD AUTÓNOMA DE CEUTA	-	0,00%	100,000%
19	CIUDAD AUTÓNOMA DE MELILLA	-	0,00%	100,000%
	ESPAÑA	100.903.161,24	100,00%	

© Alfonso Miguel Márquez García.  mmarquez@ujaen.es  @almimargar

Departamento de Organización de Empresas, Marketing y Sociología. Universidad de Jaén

Grupo de Investigación UJA "Dirección y Organización para la Competitividad" (SEJ 232). SECOT. Delegación de Jaén

Depósito Legal: J 300 – 2023. ISSN: 3020-6499

Disponible en Repositorio Institucional de Producción Científica de la Universidad de Jaén: <https://ruja.ujaen.es/handle/10953/617>

Disponible en <https://ammarquezgarcia.wixsite.com/mmarquez/informe-semanal-sociedades-espana>

INFORME SEMANAL DE EMPRENDIMIENTO SOCIETARIO MERCANTIL EN ESPAÑA

Sábado, 6 de abril de 2024

Año 2. Número 14

SEMANA DEL 1 AL 5 DE ABRIL DE 2024

CAPITAL SOCIAL SUSCRITO POR LAS SOCIEDADES MERCANTILES QUE HAN PUBLICADO SU INSCRIPCIÓN EN EL BORME EN ESPAÑA ESTA SEMANA POR PROVINCIAS

RANK	PROVINCIA	CAPITAL SOCIAL	%	% ACUM.	RANK	PROVINCIA	CAPITAL SOCIAL	%	% ACUM.
1	BARCELONA	17.438.581,00	17,28%	17,28%	27	TERUEL	312.200,00	0,31%	97,46%
2	MURCIA	14.306.379,00	14,18%	31,46%	28	BURGOS	276.358,00	0,27%	97,74%
3	CÓRDOBA	11.854.427,00	11,75%	43,21%	29	GIRONA	218.300,00	0,22%	97,95%
4	VALENCIA/ VALÈNCIA	8.830.587,18	8,75%	51,96%	30	ALBACETE	217.430,00	0,22%	98,17%
5	LA RIOJA	7.928.413,00	7,86%	59,82%	31	CIUDAD REAL	214.200,00	0,21%	98,38%
6	MADRID	7.916.165,00	7,85%	67,66%	32	TOLEDO	209.801,00	0,21%	98,59%
7	ALICANTE/ ALACANT	4.091.956,00	4,06%	71,72%	33	LAS PALMAS	184.651,00	0,18%	98,77%
8	GIPUZKOA	3.456.633,00	3,43%	75,14%	34	ASTURIAS	184.216,00	0,18%	98,96%
9	LLEIDA	3.039.527,00	3,01%	78,16%	35	JAÉN	165.144,00	0,16%	99,12%
10	VALLADOLID	2.990.666,00	2,96%	81,12%	36	ARABA/ ÁLAVA	165.000,00	0,16%	99,28%
11	ILLES BALEARS	2.882.594,00	2,86%	83,98%	37	CUENCA	151.800,00	0,15%	99,43%
12	MÁLAGA	2.034.376,00	2,02%	85,99%	38	SALAMANCA	110.100,00	0,11%	99,54%
13	PONTEVEDRA	1.611.386,00	1,60%	87,59%	39	HUELVA	71.450,00	0,07%	99,61%
14	GRANADA	1.453.125,00	1,44%	89,03%	40	LEÓN	59.205,06	0,06%	99,67%
15	CÁDIZ	1.248.810,00	1,24%	90,27%	41	HUESCA	59.005,00	0,06%	99,73%
16	CASTELLÓN/ CASTELLÓ	779.368,00	0,77%	91,04%	42	SORIA	58.020,00	0,06%	99,79%
17	A CORUÑA	776.941,00	0,77%	91,81%	43	SEGOVIA	56.000,00	0,06%	99,84%
18	ALMERÍA	751.068,00	0,74%	92,56%	44	CÁCERES	44.651,00	0,04%	99,89%
19	NAVARRA	745.917,00	0,74%	93,29%	45	GUADALAJARA	44.314,00	0,04%	99,93%
20	BIZKAIA	703.894,00	0,70%	93,99%	46	SANTA CRUZ DE TENERIFE	30.000,00	0,03%	99,96%
21	CANTABRIA	615.137,00	0,61%	94,60%	47	ZAMORA	20.000,00	0,02%	99,98%
22	SEVILLA	604.800,00	0,60%	95,20%	48	PALENCIA	13.040,00	0,01%	99,99%
23	LUGO	562.995,00	0,56%	95,76%	49	OURENSE	6.600,00	0,01%	100,00%
24	ZARAGOZA	499.261,00	0,49%	96,25%	50	ÁVILA	-	0,00%	100,00%
25	BADAJOZ	478.990,00	0,47%	96,73%	51	CEUTA	-	0,00%	100,00%
26	TARRAGONA	429.680,00	0,43%	97,15%	52	MELILLA	-	0,00%	100,00%
						ESPAÑA	100.903.161,24	100,00%	

© Alfonso Miguel Márquez García.  mmarquez@ujaen.es  @almimargar

Departamento de Organización de Empresas, Marketing y Sociología. Universidad de Jaén

Grupo de Investigación UJA "Dirección y Organización para la Competitividad" (SEJ 232). SECOT. Delegación de Jaén

Depósito Legal: J 300 – 2023. ISSN: 3020-6499

Disponible en Repositorio Institucional de Producción Científica de la Universidad de Jaén: <https://ruja.ujaen.es/handle/10953/617>

Disponible en <https://ammarquezgarcia.wixsite.com/mmarquez/informe-semanal-sociedades-espana>

INFORME SEMANAL DE EMPRENDIMIENTO SOCIETARIO MERCANTIL EN ESPAÑA

Sábado, 6 de abril de 2024

Año 2. Número 14

ACUMULADO HASTA EL 5 DE ABRIL

ACUMULADO EN 2024

DISTRIBUCIÓN PROVINCIAL DE SOCIEDADES MERCANTILES QUE HAN PUBLICADO SU INSCRIPCIÓN EN EL BORME HASTA EL 5 DE ABRIL DE 2024

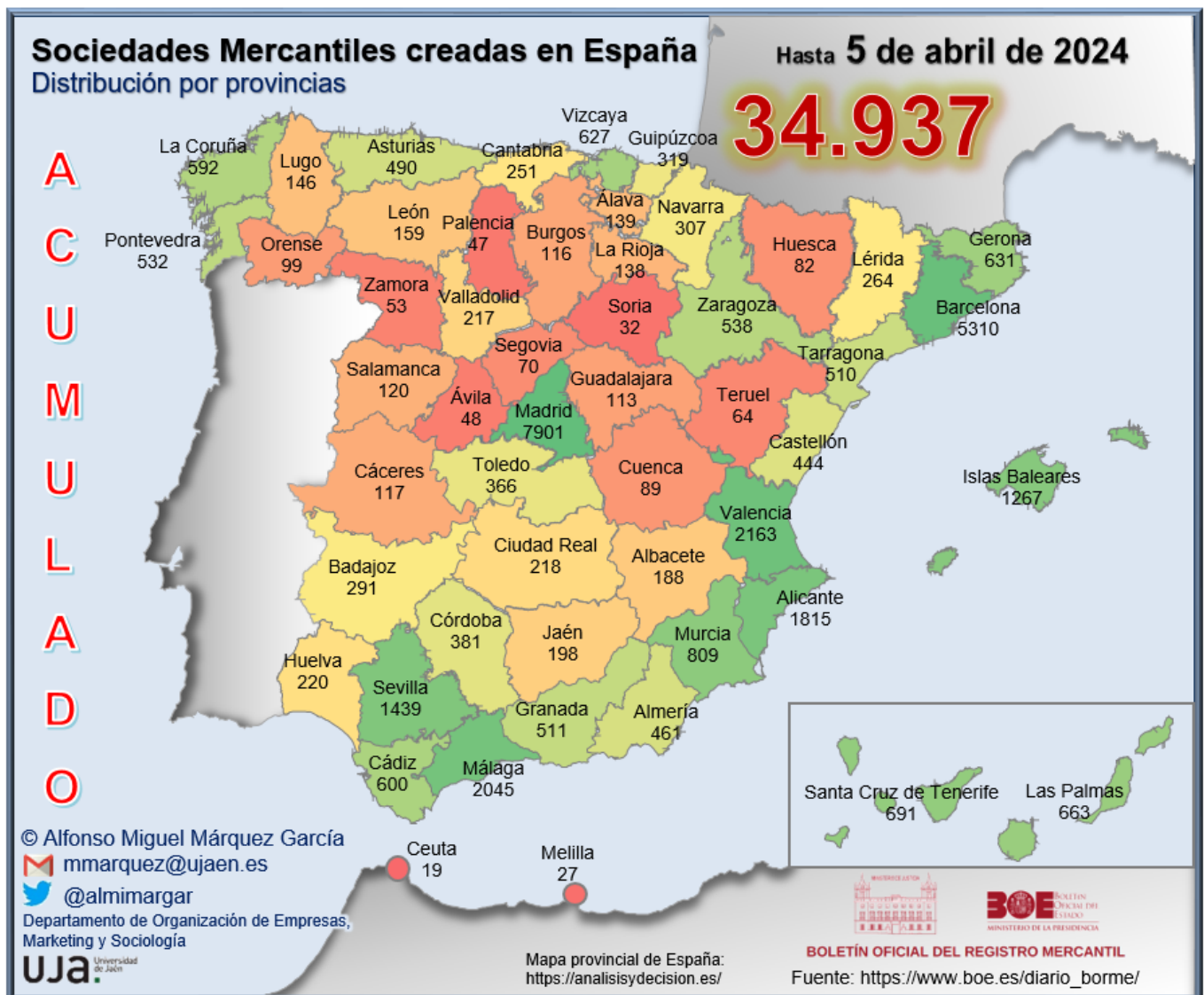

INFORME SEMANAL DE EMPRENDIMIENTO SOCIETARIO MERCANTIL EN ESPAÑA

Sábado, 6 de abril de 2024

Año 2. Número 14

ACUMULADO HASTA EL 5 DE ABRIL

RANKING PROVINCIAL DE SOCIEDADES MERCANTILES QUE HAN PUBLICADO SU INSCRIPCIÓN EN EL BORME EN ESPAÑA HASTA EL 5 DE ABRIL DE 2024

Rank	Provincia	N	%	% Acum.
1	Madrid	7.901	22,61%	22,61%
2	Barcelona	5.310	15,20%	37,81%
3	Valencia/ València	2.163	6,19%	44,00%
4	Málaga	2.045	5,85%	49,86%
5	Alicante/ Alacant	1.815	5,20%	55,05%
6	Sevilla	1.439	4,12%	59,17%
7	Illes Balears	1.267	3,63%	62,80%
8	Murcia	809	2,32%	65,11%
9	Santa Cruz de Tenerife	691	1,98%	67,09%
10	Las Palmas	663	1,90%	68,99%
11	Girona	631	1,81%	70,80%
12	Bizkaia	627	1,79%	72,59%
13	Cádiz	600	1,72%	74,31%
14	A Coruña	592	1,69%	76,00%
15	Zaragoza	538	1,54%	77,54%
16	Pontevedra	532	1,52%	79,07%
17	Granada	511	1,46%	80,53%
18	Tarragona	510	1,46%	81,99%
19	Asturias	490	1,40%	83,39%
20	Almería	461	1,32%	84,71%
21	Castellón/ Castelló	444	1,27%	85,98%
22	Córdoba	381	1,09%	87,07%
23	Toledo	366	1,05%	88,12%
24	Gipuzkoa	319	0,91%	89,03%
25	Navarra	307	0,88%	89,91%

Rank	Provincia	N	%	% Acum.
26	Badajoz	291	0,83%	90,74%
27	Lleida	264	0,76%	91,50%
28	Cantabria	251	0,72%	92,22%
29	Huelva	220	0,63%	92,85%
30	Ciudad Real	218	0,62%	93,47%
31	Valladolid	217	0,62%	94,09%
32	Jaén	198	0,57%	94,66%
33	Albacete	188	0,54%	95,20%
34	León	159	0,46%	95,65%
35	Lugo	146	0,42%	96,07%
36	Araba/Álava	139	0,40%	96,47%
37	La Rioja	138	0,39%	96,86%
38	Salamanca	120	0,34%	97,21%
39	Cáceres	117	0,33%	97,54%
40	Burgos	116	0,33%	97,87%
41	Guadalajara	113	0,32%	98,20%
42	Ourense	99	0,28%	98,48%
43	Cuenca	89	0,25%	98,73%
44	Huesca	82	0,23%	98,97%
45	Segovia	70	0,20%	99,17%
46	Teruel	64	0,18%	99,35%
47	Zamora	53	0,15%	99,50%
48	Ávila	48	0,14%	99,64%
49	Palencia	47	0,13%	99,78%
50	Soria	32	0,09%	99,87%
51	Melilla	27	0,08%	99,95%
52	Ceuta	19	0,05%	100,00%
	España	34.937	100,00%	

© Alfonso Miguel Márquez García. mmarquez@ujaen.es [@almimargar](https://twitter.com/almimargar)

Departamento de Organización de Empresas, Marketing y Sociología. Universidad de Jaén

Grupo de Investigación UJA "Dirección y Organización para la Competitividad" (SEJ 232). SECOT. Delegación de Jaén

Depósito Legal: J 300 – 2023. ISSN: 3020-6499

Disponible en Repositorio Institucional de Producción Científica de la Universidad de Jaén: <https://ruja.ujaen.es/handle/10953/617>

Disponible en <https://ammarquezgarcia.wixsite.com/mmarquez/informe-semanal-sociedades-espana>

INFORME SEMANAL DE EMPRENDIMIENTO SOCIETARIO MERCANTIL EN ESPAÑA

Sábado, 6 de abril de 2024

Año 2. Número 14

ACUMULADO HASTA EL 5 DE ABRIL RANKING POR COMUNIDADES AUTÓNOMAS DE SOCIEDADES MERCANTILES QUE HAN PUBLICADO SU INSCRIPCIÓN EN EL BORME EN ESPAÑA HASTA EL 5 DE ABRIL DE 2024

Rank	COMUNIDAD AUTÓNOMA	N	%	% ACUMULADO
1	COMUNIDAD DE MADRID	7.901	22,61%	22,61%
2	CATALUÑA	6.715	19,22%	41,84%
3	ANDALUCÍA	5.855	16,76%	58,59%
4	COMUNITAT VALENCIANA	4.422	12,66%	71,25%
5	GALICIA	1.369	3,92%	75,17%
6	CANARIAS	1.354	3,88%	79,05%
7	ILLES BALEARS	1.267	3,63%	82,67%
8	PAÍS VASCO	1.085	3,11%	85,78%
9	CASTILLA-LA MANCHA	974	2,79%	88,57%
10	CASTILLA Y LEÓN	862	2,47%	91,03%
11	REGIÓN DE MURCIA	809	2,32%	93,35%
12	ARAGÓN	684	1,96%	95,31%
13	PRINCIPADO DE ASTURIAS	490	1,40%	96,71%
14	EXTREMADURA	408	1,17%	97,88%
15	COMUNIDAD FORAL DE NAVARRA	307	0,88%	98,75%
16	CANTABRIA	251	0,72%	99,47%
17	LA RIOJA	138	0,39%	99,87%
18	CIUDAD AUTÓNOMA DE MELILLA	27	0,08%	99,95%
19	CIUDAD AUTÓNOMA DE CEUTA	19	0,05%	100,00%
	ESPAÑA	34.937	100,00%	

© Alfonso Miguel Márquez García.  mmarquez@ujaen.es  @almimargar

Departamento de Organización de Empresas, Marketing y Sociología. Universidad de Jaén

Grupo de Investigación UJA "Dirección y Organización para la Competitividad" (SEJ 232). SECOT. Delegación de Jaén

Depósito Legal: J 300 – 2023. ISSN: 3020-6499

Disponible en Repositorio Institucional de Producción Científica de la Universidad de Jaén: <https://ruja.ujaen.es/handle/10953/617>

Disponible en <https://ammarquezgarcia.wixsite.com/mmarquez/informe-semanal-sociedades-espana>

INFORME SEMANAL DE EMPRENDIMIENTO SOCIETARIO MERCANTIL EN ESPAÑA

Sábado, 6 de abril de 2024

Año 2. Número 14

ACUMULADO HASTA EL 5 DE ABRIL

SOCIEDADES MERCANTILES QUE HAN PUBLICADO SU INSCRIPCIÓN EN EL BORME HASTA EL 5 DE ABRIL DE 2024 POR CCAA Y PROVINCIAS

ANDALUCÍA	5.855	16,76%	CATALUÑA	6.715	19,22%
Almería	461	1,32%	Barcelona	5.310	15,20%
Cádiz	600	1,72%	Girona	631	1,81%
Córdoba	381	1,09%	Lleida	264	0,76%
Granada	511	1,46%	Tarragona	510	1,46%
Huelva	220	0,63%	CIUDAD AUTÓNOMA DE CEUTA	19	0,05%
Jaén	198	0,57%	Ceuta	19	0,05%
Málaga	2.045	5,85%	CIUDAD AUTÓNOMA DE MELILLA	27	0,08%
Sevilla	1.439	4,12%	Melilla	27	0,08%
ARAGÓN	684	1,96%	COMUNIDAD DE MADRID	7.901	22,61%
Huesca	82	0,23%	Madrid	7.901	22,61%
Teruel	64	0,18%	COMUNIDAD FORAL DE NAVARRA	307	0,88%
Zaragoza	538	1,54%	Navarra	307	0,88%
CANARIAS	1.354	3,88%	COMUNITAT VALENCIANA	4.422	12,66%
Las Palmas	663	1,90%	Alicante/Alacant	1.815	5,20%
Santa Cruz de Tenerife	691	1,98%	Castellón/Castelló	444	1,27%
CANTABRIA	251	0,72%	Valencia/València	2.163	6,19%
Cantabria	251	0,72%	EXTREMADURA	408	1,17%
CASTILLA Y LEÓN	862	2,47%	Badajoz	291	0,83%
Ávila	48	0,14%	Cáceres	117	0,33%
Burgos	116	0,33%	GALICIA	1.369	3,92%
León	159	0,46%	A Coruña	592	1,69%
Palencia	47	0,13%	Lugo	146	0,42%
Salamanca	120	0,34%	Ourense	99	0,28%
Segovia	70	0,20%	Pontevedra	532	1,52%
Soria	32	0,09%	ILLES BALEARS	1.267	3,63%
Valladolid	217	0,62%	Illes Balears	1.267	3,63%
Zamora	53	0,15%	LA RIOJA	138	0,39%
CASTILLA-LA MANCHA	974	2,79%	La Rioja	138	0,39%
Albacete	188	0,54%	PAÍS VASCO	1.085	3,11%
Ciudad Real	218	0,62%	Araba/Álava	139	0,40%
Cuenca	89	0,25%	Bizkaia	627	1,79%
Guadalajara	113	0,32%	Gipuzkoa	319	0,91%
Toledo	366	1,05%	PRINCIPADO DE ASTURIAS	490	1,40%
			Asturias	490	1,40%
			REGIÓN DE MURCIA	809	2,32%
			Murcia	809	2,32%
			ESPAÑA	34.937	100,00%

© Alfonso Miguel Márquez García. mmarquez@ujaen.es [@almimargar](https://twitter.com/almimargar)

Departamento de Organización de Empresas, Marketing y Sociología. Universidad de Jaén

Grupo de Investigación UJA "Dirección y Organización para la Competitividad" (SEJ 232). SECOT. Delegación de Jaén

Depósito Legal: J 300 – 2023. ISSN: 3020-6499

Disponible en Repositorio Institucional de Producción Científica de la Universidad de Jaén: <https://ruja.ujaen.es/handle/10953/617>

Disponible en <https://ammarquegarcia.wixsite.com/mmarquez/informe-semanal-sociedades-espana>

INFORME SEMANAL DE EMPRENDIMIENTO SOCIETARIO MERCANTIL EN ESPAÑA

Sábado, 6 de abril de 2024

Año 2. Número 14

ACUMULADO HASTA EL 5 DE ABRIL

MEDIA SEMANAL PROVINCIAL DE SOCIEDADES MERCANTILES QUE HAN PUBLICADO SU INSCRIPCIÓN EN EL BORME HASTA EL 5 DE ABRIL

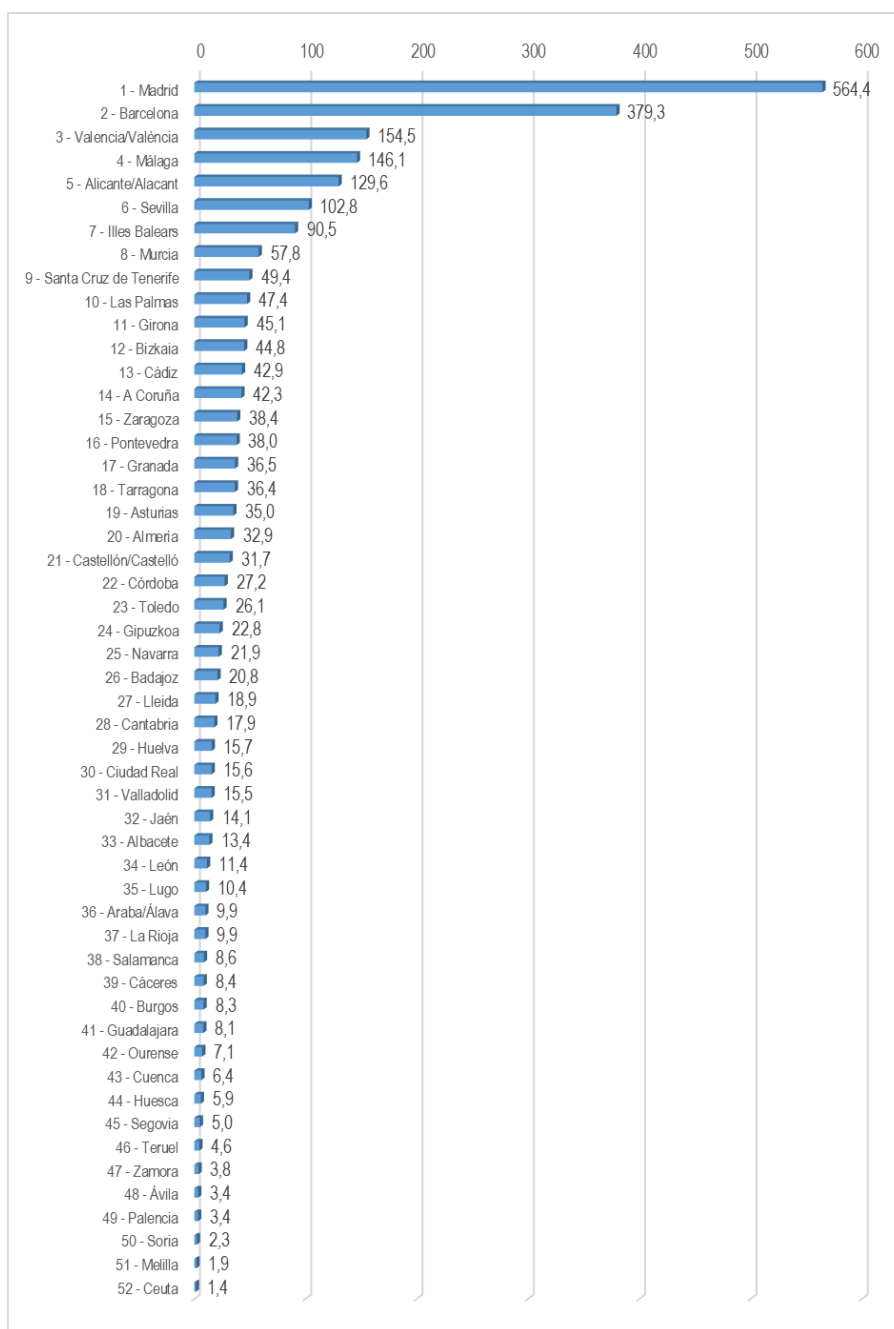

© Alfonso Miguel Márquez García.  mmarquez@ujaen.es  @almimargar

Departamento de Organización de Empresas, Marketing y Sociología. Universidad de Jaén

Grupo de Investigación UJA "Dirección y Organización para la Competitividad" (SEJ 232). SECOT. Delegación de Jaén

Depósito Legal: J 300 – 2023. ISSN: 3020-6499

Disponible en Repositorio Institucional de Producción Científica de la Universidad de Jaén: <https://ruja.ujaen.es/handle/10953/617>

Disponible en <https://ammarquezgarcia.wixsite.com/mmarquez/informe-semanal-sociedades-espana>

INFORME SEMANAL DE EMPRENDIMIENTO SOCIETARIO MERCANTIL EN ESPAÑA

Sábado, 6 de abril de 2024

Año 2. Número 14

ACUMULADO HASTA EL 5 DE ABRIL

MEDIA SEMANAL POR CCAA DE SOCIEDADES MERCANTILES QUE HAN
PUBLICADO SU INSCRIPCIÓN EN EL BORME HASTA EL 5 DE ABRIL

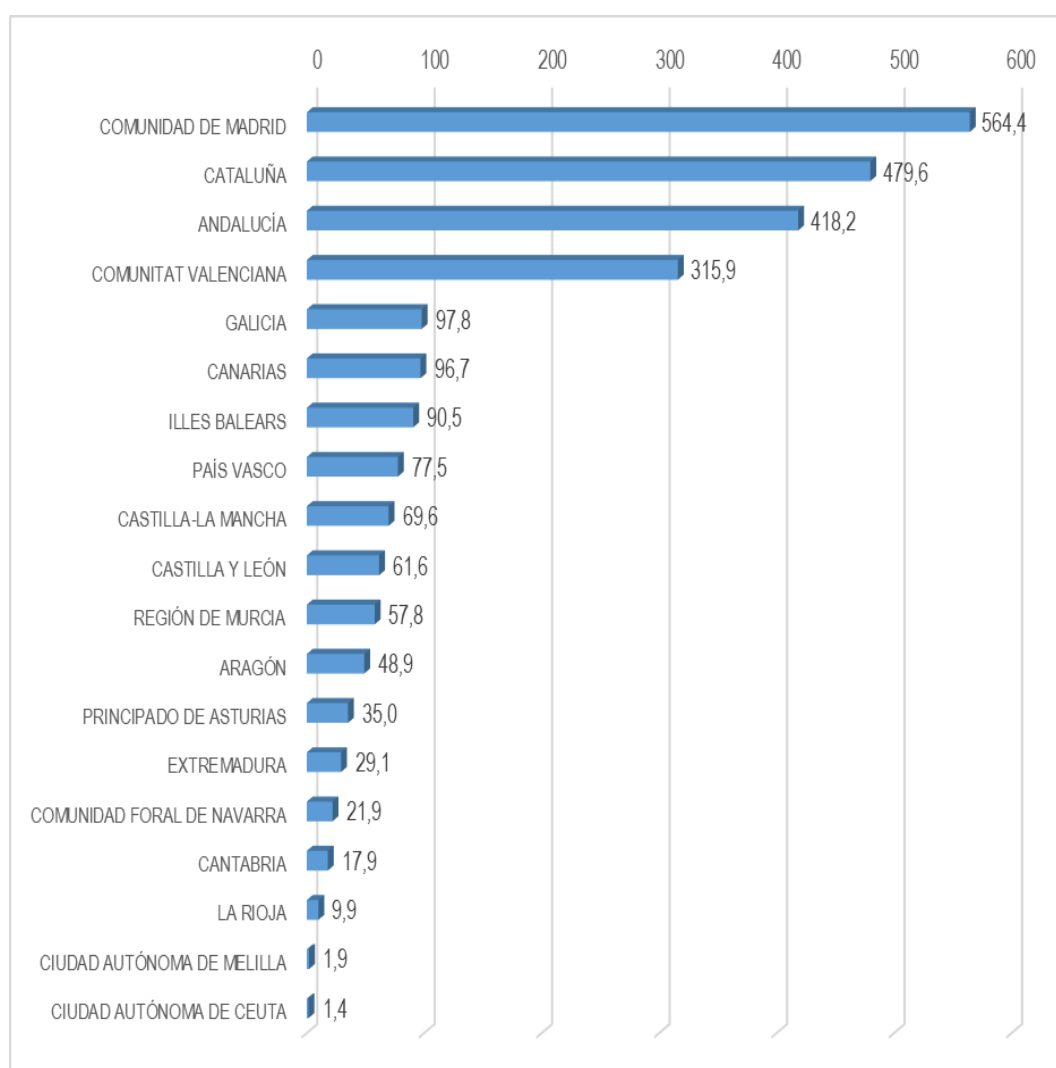

© Alfonso Miguel Márquez García.  mmarquez@ujaen.es  @almimargar

Departamento de Organización de Empresas, Marketing y Sociología. Universidad de Jaén

Grupo de Investigación UJA "Dirección y Organización para la Competitividad" (SEJ 232). SECOT. Delegación de Jaén

Depósito Legal: J 300 – 2023. ISSN: 3020-6499

Disponible en Repositorio Institucional de Producción Científica de la Universidad de Jaén: <https://ruja.ujaen.es/handle/10953/617>

Disponible en <https://ammarquezgarcia.wixsite.com/mmarquez/informe-semanal-sociedades-espana>

INFORME SEMANAL DE EMPRENDIMIENTO SOCIETARIO MERCANTIL EN ESPAÑA

Sábado, 6 de abril de 2024

Año 2. Número 14

ACUMULADO HASTA EL 5 DE ABRIL

CAPITAL SOCIAL SUSCRITO POR LAS SOCIEDADES MERCANTILES
QUE HAN PUBLICADO SU INSCRIPCIÓN EN EL BORME EN ESPAÑA
HASTA EL 5 DE ABRIL DE 2024 POR CCAA

RANK	CCAA	CAPITAL SOCIAL	%	% ACUM.
1	COMUNIDAD DE MADRID	519.272.051,03	22,30%	22,30%
2	CATALUÑA	430.170.431,05	18,47%	40,77%
3	ANDALUCÍA	400.038.774,48	17,18%	57,94%
4	COMUNITAT VALENCIANA	335.566.682,85	14,41%	72,35%
5	ARAGÓN	155.545.798,68	6,68%	79,03%
6	GALICIA	90.036.645,63	3,87%	82,89%
7	PAÍS VASCO	87.857.442,75	3,77%	86,67%
8	ILLES BALEARS	67.009.866,30	2,88%	89,54%
9	REGIÓN DE MURCIA	63.665.766,72	2,73%	92,28%
10	CASTILLA-LA MANCHA	38.885.059,00	1,67%	93,95%
11	CANARIAS	38.083.703,75	1,64%	95,58%
12	CASTILLA Y LEÓN	24.019.084,41	1,03%	96,61%
13	LA RIOJA	22.212.056,00	0,95%	97,57%
14	PRINCIPADO DE ASTURIAS	19.461.213,99	0,84%	98,40%
15	COMUNIDAD FORAL DE NAVARRA	19.374.857,00	0,83%	99,23%
16	EXTREMADURA	13.285.232,04	0,57%	99,80%
17	CANTABRIA	3.766.761,00	0,16%	99,97%
18	CIUDAD AUTÓNOMA DE MELILLA	457.187,00	0,02%	99,98%
19	CIUDAD AUTÓNOMA DE CEUTA	351.324,00	0,02%	100,00%
	ESPAÑA	2.329.059.937,68	100,00%	

© Alfonso Miguel Márquez García.  mmarquez@ujaen.es  @almimargar

Departamento de Organización de Empresas, Marketing y Sociología. Universidad de Jaén

Grupo de Investigación UJA "Dirección y Organización para la Competitividad" (SEJ 232). SECOT. Delegación de Jaén

Depósito Legal: J 300 – 2023. ISSN: 3020-6499

Disponible en Repositorio Institucional de Producción Científica de la Universidad de Jaén: <https://ruja.ujaen.es/handle/10953/617>

Disponible en <https://ammarquezgarcia.wixsite.com/mmarquez/informe-semanal-sociedades-espana>

INFORME SEMANAL DE EMPRENDIMIENTO SOCIETARIO MERCANTIL EN ESPAÑA

Sábado, 6 de abril de 2024

Año 2. Número 14

ACUMULADO HASTA EL 5 DE ABRIL

CAPITAL SOCIAL SUSCRITO POR LAS SOCIEDADES MERCANTILES QUE HAN PUBLICADO SU INSCRIPCIÓN EN EL BORME EN ESPAÑA HASTA EL 5 DE ABRIL DE 2024 POR PROVINCIAS

RANK	PROVINCIA	CAPITAL SOCIAL	%	% ACUM	RANK	PROVINCIA	CAPITAL SOCIAL	%	% ACUM
1	MADRID	519.272.051,03	22,30%	22,30%	26	ALMERIA	13.622.448,00	0,58%	95,43%
2	BARCELONA	337.145.855,47	14,48%	36,77%	27	LLEIDA	10.010.049,00	0,43%	95,86%
3	SEVILLA	233.599.073,00	10,03%	46,80%	28	BADAJOS	9.080.278,04	0,39%	96,25%
4	ALICANTE/ ALACANT	177.302.363,82	7,61%	54,41%	29	CIUDAD REAL	8.933.168,00	0,38%	96,64%
5	VALENCIA/ VALÈNCIA	151.493.514,03	6,50%	60,92%	30	VALLADOLID	8.650.072,00	0,37%	97,01%
6	ZARAGOZA	127.179.564,68	5,46%	66,38%	31	JAÉN	8.407.826,00	0,36%	97,37%
7	ILLES BALEARS	67.009.866,30	2,88%	69,26%	32	ALBACETE	7.451.348,00	0,32%	97,69%
8	MURCIA	63.665.766,72	2,73%	71,99%	33	CASTELLÓN/ CASTELLÓ	6.770.805,00	0,29%	97,98%
9	PONTEVEDRA	56.913.828,00	2,44%	74,43%	34	ARABA/ÁLAVA	5.616.037,00	0,24%	98,22%
10	GIRONA	53.820.689,12	2,31%	76,74%	35	LEÓN	5.002.430,06	0,21%	98,43%
11	MÁLAGA	47.612.866,49	2,04%	78,79%	36	OURENSE	4.387.631,00	0,19%	98,62%
12	BIZKAIA	44.523.214,15	1,91%	80,70%	37	CÁCERES	4.204.954,00	0,18%	98,80%
13	GIPUZKOA	37.718.191,60	1,62%	82,32%	38	CANTABRIA	3.766.761,00	0,16%	98,97%
14	CÓRDOBA	37.424.895,00	1,61%	83,93%	39	HUESCA	3.591.035,00	0,15%	99,12%
15	TARRAGONA	29.193.837,46	1,25%	85,18%	40	LUGO	3.289.092,06	0,14%	99,26%
16	CÁDIZ	28.744.286,00	1,23%	86,41%	41	SALAMANCA	2.996.892,00	0,13%	99,39%
17	GRANADA	27.653.781,99	1,19%	87,60%	42	HUELVA	2.973.598,00	0,13%	99,52%
18	A CORUÑA	25.446.094,57	1,09%	88,69%	43	BURGOS	2.298.298,58	0,10%	99,62%
19	TERUEL	24.775.199,00	1,06%	89,76%	44	SEGOVIA	2.053.415,77	0,09%	99,70%
20	LA RIOJA	22.212.056,00	0,95%	90,71%	45	GUADALAJARA	1.976.218,00	0,08%	99,79%
21	LAS PALMAS	20.743.357,00	0,89%	91,60%	46	PALENCIA	1.253.888,00	0,05%	99,84%
22	ASTURIAS	19.461.213,99	0,84%	92,44%	47	CUENCA	1.091.066,00	0,05%	99,89%
23	TOLEDO	19.433.259,00	0,83%	93,27%	48	ÁVILA	688.700,00	0,03%	99,92%
24	NAVARRA	19.374.857,00	0,83%	94,10%	49	ZAMORA	553.758,00	0,02%	99,94%
25	SANTA CRUZ DE TENERIFE	17.340.346,75	0,74%	94,85%	50	SORIA	521.630,00	0,02%	99,97%
					51	MELILLA	457.187,00	0,02%	99,98%
					52	CEUTA	351.324,00	0,02%	100,00%
						ESPAÑA	2.329.059.937,68	100,00%	

© Alfonso Miguel Márquez García. mmarquez@ujaen.es [@almimargar](https://twitter.com/almimargar)

Departamento de Organización de Empresas, Marketing y Sociología. Universidad de Jaén

Grupo de Investigación UJA "Dirección y Organización para la Competitividad" (SEJ 232). SECOT. Delegación de Jaén

Depósito Legal: J 300 – 2023. ISSN: 3020-6499

Disponible en Repositorio Institucional de Producción Científica de la Universidad de Jaén: <https://ruja.ujaen.es/handle/10953/617>

Disponible en <https://ammarquezgarcia.wixsite.com/mmarquez/informe-semanal-sociedades-espana>

INFORME SEMANAL DE EMPRENDIMIENTO SOCIETARIO MERCANTIL EN ESPAÑA

Sábado, 6 de abril de 2024

Año 2. Número 14

El Informe Semanal de Emprendimiento Societario Mercantil en España surge de la actividad investigadora del Prof. Dr. Alfonso Miguel Márquez García, miembro del Grupo de Investigación UJA “Dirección y Organización para la Competitividad” (SEJ 232) de la Universidad de Jaén y de la Delegación de SECOT en Jaén con la intención de *promover el emprendimiento a través de la difusión semanal de los datos de creación de sociedades mercantiles* publicados en el Boletín Oficial del Registro Mercantil (BORME).

El Informe Semanal de Emprendimiento Societario Mercantil en España *presenta de forma gráfica y sencilla los datos semanales y acumulados de creación de sociedades mercantiles* publicados en el BORME hasta la fecha, *desagregados a nivel autonómico y provincial.*

El Informe Semanal de Emprendimiento Societario Mercantil en España pretende ser una *herramienta útil para la difusión de la actividad emprendedora societaria en España, en cada Comunidad Autónoma y en cada provincia.*

La publicación semanal en un formato fácil de interpretar de la creación de sociedades mercantiles desarrollada en España y desagregada a nivel autonómico y provincial, ofrece a los medios de comunicación y a los responsables de las actividades de promoción del emprendimiento una oportunidad de *conocer en tiempo real la actividad emprendedora societaria en España, en su Comunidad Autónoma y en su provincia, y su evolución, comparada también con el resto de territorios.*

Los datos aquí ofrecidos no tienen carácter oficial, aunque proceden de una fuente oficial, el Boletín Oficial del Registro Mercantil (https://www.boe.es/diario_borme/). El Registro Mercantil publica datos mensuales de acuerdo a la fecha de inscripción de las empresas. La fecha de publicación en el BORME es siempre posterior, por lo que pueden existir discrepancias dado que en este trabajo se analiza la información publicada diariamente, agregada de forma semanal.

Se permite la utilización de los datos, tablas y gráficos citando la procedencia de los mismos. Puede citarlo así:

Márquez-García, Alfonso Miguel (2024). *Informe Semanal de Emprendimiento Societario Mercantil en España*, 2(14), 1-5 abril: 1-16. ISSN: 3020-6499.

© Alfonso Miguel Márquez García.  mmarquez@ujaen.es  [@almimargar](https://twitter.com/almimargar)

Departamento de Organización de Empresas, Marketing y Sociología. Universidad de Jaén

Grupo de Investigación UJA “Dirección y Organización para la Competitividad” (SEJ 232). SECOT. Delegación de Jaén

Depósito Legal: J 300 – 2023. ISSN: 3020-6499

Disponible en Repositorio Institucional de Producción Científica de la Universidad de Jaén: <https://ruja.ujaen.es/handle/10953/617>

Disponible en <https://ammarquezgarcia.wixsite.com/mmarquez/informe-semanal-sociedades-espana>