

# Informe Semanal de Emprendimiento Societario Mercantil en España



Año 2

Nº 6

5 al 9 de febrero de 2024

# INFORME SEMANAL DE EMPRENDIMIENTO SOCIETARIO MERCANTIL EN ESPAÑA

Sábado, 10 de febrero de 2024

Año 2. Número 6

## SEMANA DEL 5 AL 9 DE FEBRERO DE 2024

### RESUMEN NACIONAL DE SOCIEDADES MERCANTILES QUE HAN PUBLICADO SU INSCRIPCIÓN EN EL BORME EN ESPAÑA



## SEMANAL



**2.687** Sociedades Mercantiles publicadas esta semana en España

### MAYOR NÚMERO DE INSCRIPCIONES ESTA SEMANA

PROVINCIAS		
	MADRID	615
	BARCELONA	367
	MÁLAGA	174

COMUNIDADES AUTÓNOMAS		
	COMUNIDAD DE MADRID	615
	CATALUÑA	482
	ANDALUCÍA	445

## ACUMULADO EN 2024

Sociedades Mercantiles publicadas en el BORME en España  
en 2023 hasta hoy **14.334**

### MAYOR NÚMERO DE INSCRIPCIONES EN 2024 HASTA HOY

PROVINCIAS		
	MADRID	2.914
	BARCELONA	2.184
	MÁLAGA	933

COMUNIDADES AUTÓNOMAS		
	COMUNIDAD DE MADRID	2.914
	CATALUÑA	2.752
	ANDALUCÍA	2.581

# INFORME SEMANAL DE EMPRENDIMIENTO SOCIETARIO MERCANTIL EN ESPAÑA

Sábado, 10 de febrero de 2024

Año 2. Número 6

## SEMANA DEL 5 AL 9 DE FEBRERO DE 2024

### DISTRIBUCIÓN PROVINCIAL DE SOCIEDADES MERCANTILES QUE HAN PUBLICADO SU INSCRIPCIÓN EN EL BORME ESTA SEMANA

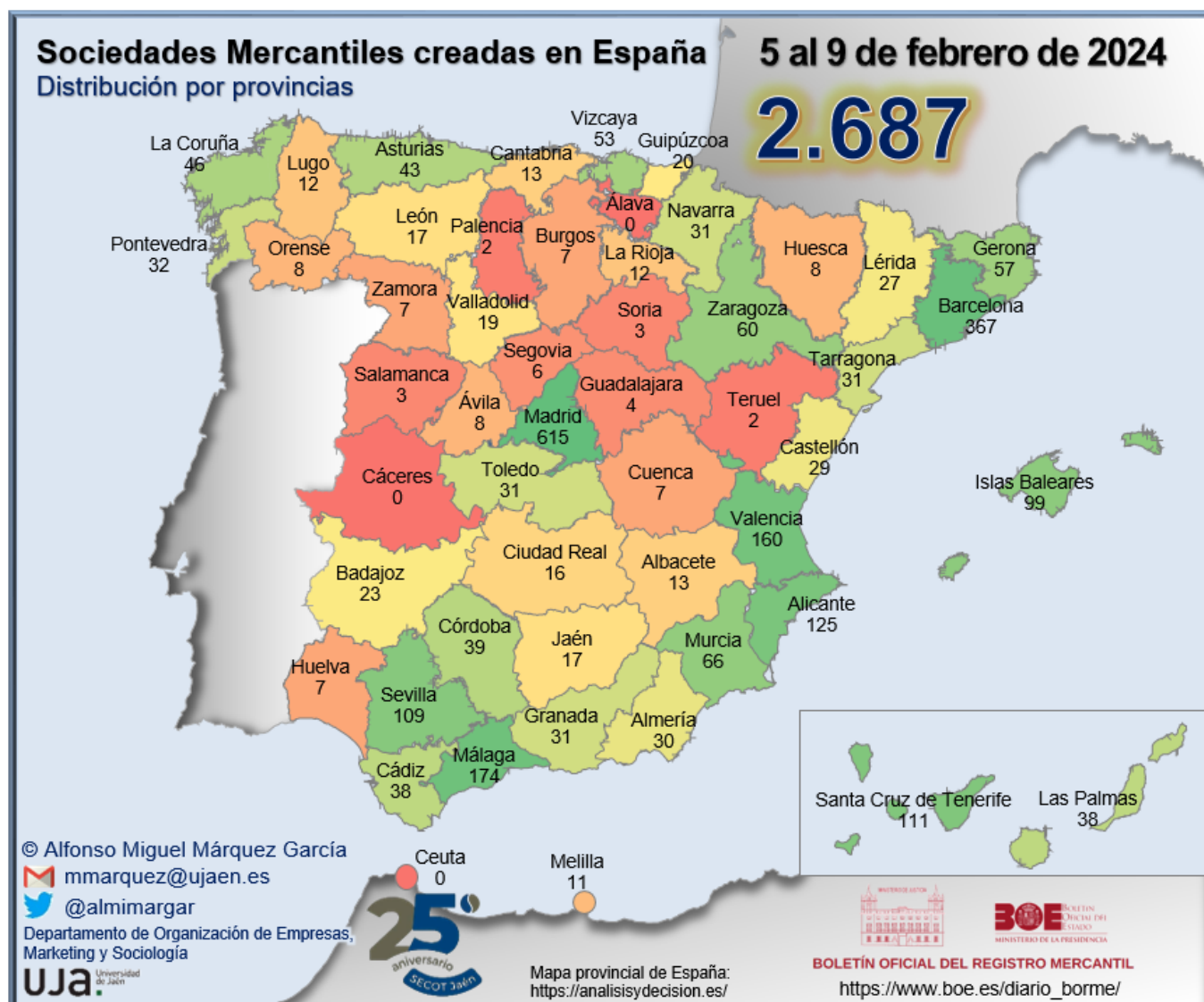

# INFORME SEMANAL DE EMPRESARIATO SOCIETARIO MERCANTIL EN ESPAÑA

Sábado, 10 de febrero de 2024

Año 2. Número 6

## SEMANA DEL 5 AL 9 DE FEBRERO DE 2024

### RANKING PROVINCIAL DE SOCIEDADES MERCANTILES QUE HAN PUBLICADO SU INSCRIPCIÓN EN EL BORNE EN ESPAÑA ESTA SEMANA

Rank	Provincia	N	%	% Acum.
1	Madrid	615	22,89%	22,89%
2	Barcelona	367	13,66%	36,55%
3	Málaga	174	6,48%	43,02%
4	Valencia/ València	160	5,95%	48,98%
5	Alicante/ Alacant	125	4,65%	53,63%
6	Santa Cruz de Tenerife	111	4,13%	57,76%
7	Sevilla	109	4,06%	61,82%
8	Illes Balears	99	3,68%	65,50%
9	Murcia	66	2,46%	67,96%
10	Zaragoza	60	2,23%	70,19%
11	Girona	57	2,12%	72,31%
12	Bizkaia	53	1,97%	74,28%
13	A Coruña	46	1,71%	76,00%
14	Asturias	43	1,60%	77,60%
15	Córdoba	39	1,45%	79,05%
16	Cádiz	38	1,41%	80,46%
17	Las Palmas	38	1,41%	81,88%
18	Pontevedra	32	1,19%	83,07%
19	Granada	31	1,15%	84,22%
20	Navarra	31	1,15%	85,37%
21	Tarragona	31	1,15%	86,53%
22	Toledo	31	1,15%	87,68%
23	Almería	30	1,12%	88,80%
24	Castellón/ Castelló	29	1,08%	89,88%
25	Lleida	27	1,00%	90,88%

Rank	Provincia	N	%	% Acum.
26	Badajoz	23	0,86%	91,74%
27	Gipuzkoa	20	0,74%	92,48%
28	Valladolid	19	0,71%	93,19%
29	Jaén	17	0,63%	93,82%
30	León	17	0,63%	94,45%
31	Ciudad Real	16	0,60%	95,05%
32	Albacete	13	0,48%	95,53%
33	Cantabria	13	0,48%	96,02%
34	La Rioja	12	0,45%	96,46%
35	Lugo	12	0,45%	96,91%
36	Melilla	11	0,41%	97,32%
37	Ávila	8	0,30%	97,62%
38	Huesca	8	0,30%	97,92%
39	Ourense	8	0,30%	98,21%
40	Burgos	7	0,26%	98,47%
41	Cuenca	7	0,26%	98,73%
42	Huelva	7	0,26%	99,00%
43	Zamora	7	0,26%	99,26%
44	Segovia	6	0,22%	99,48%
45	Guadalajara	4	0,15%	99,63%
46	Salamanca	3	0,11%	99,74%
47	Soria	3	0,11%	99,85%
48	Palencia	2	0,07%	99,93%
49	Teruel	2	0,07%	100,00%
50	Araba/Álava	0	0,00%	100,00%
51	Cáceres	0	0,00%	100,00%
52	Ceuta	0	0,00%	100,00%
	<b>España</b>	<b>2.687</b>	<b>100,00%</b>	

© Alfonso Miguel Márquez García. [mmarquez@ujaen.es](mailto:mmarquez@ujaen.es) [@almimargar](https://twitter.com/almimargar)

Departamento de Organización de Empresas, Marketing y Sociología. Universidad de Jaén

Grupo de Investigación UJA "Dirección y Organización para la Competitividad" (SEJ 232)

SECOT. Delegación de Jaén

Depósito Legal: J 300 - 2023

# INFORME SEMANAL DE EMPRENDIMIENTO SOCIETARIO MERCANTIL EN ESPAÑA

Sábado, 10 de febrero de 2024

Año 2. Número 6

## SEMANA DEL 5 AL 9 DE FEBRERO DE 2024

### RANKING POR COMUNIDADES AUTÓNOMAS DE SOCIEDADES MERCANTILES QUE HAN PUBLICADO SU INSCRIPCIÓN EN EL BORME EN ESPAÑA ESTA SEMANA

Rank	COMUNIDAD AUTÓNOMA	N	%	% ACUMULADO
1	COMUNIDAD DE MADRID	615	22,89%	22,89%
2	CATALUÑA	482	17,94%	40,83%
3	ANDALUCÍA	445	16,56%	57,39%
4	COMUNITAT VALENCIANA	314	11,69%	69,07%
5	CANARIAS	149	5,55%	74,62%
6	ILLES BALEARS	99	3,68%	78,30%
7	GALICIA	98	3,65%	81,95%
8	PAÍS VASCO	73	2,72%	84,67%
9	CASTILLA Y LEÓN	72	2,68%	87,35%
10	CASTILLA-LA MANCHA	71	2,64%	89,99%
11	ARAGÓN	70	2,61%	92,59%
12	REGIÓN DE MURCIA	66	2,46%	95,05%
13	PRINCIPADO DE ASTURIAS	43	1,60%	96,65%
14	COMUNIDAD FORAL DE NAVARRA	31	1,15%	97,80%
15	EXTREMADURA	23	0,86%	98,66%
16	CANTABRIA	13	0,48%	99,14%
17	LA RIOJA	12	0,45%	99,59%
18	CIUDAD AUTÓNOMA DE MELILLA	11	0,41%	100,00%
19	CIUDAD AUTÓNOMA DE CEUTA	0	0,00%	100,00%
	<b>ESPAÑA</b>	<b>2.687</b>	<b>100,00%</b>	

# INFORME SEMANAL DE EMPRENDIMIENTO SOCIETARIO MERCANTIL EN ESPAÑA

Sábado, 10 de febrero de 2024

Año 2. Número 6

## SEMANA DEL 5 AL 9 DE FEBRERO DE 2024

### SOCIEDADES MERCANTILES QUE HAN PUBLICADO SU INSCRIPCIÓN EN EL BORNE EN ESPAÑA ESTA SEMANA POR CCAA Y PROVINCIAS

ANDALUCÍA	<b>445</b>	<b>16,56%</b>	CATALUÑA	<b>482</b>	<b>17,94%</b>
Almería	30	1,12%	Barcelona	367	13,66%
Cádiz	38	1,41%	Girona	57	2,12%
Córdoba	39	1,45%	Lleida	27	1,00%
Granada	31	1,15%	Tarragona	31	1,15%
Huelva	7	0,26%	CIUDAD AUTÓNOMA DE CEUTA	<b>0</b>	<b>0,00%</b>
Jaén	17	0,63%	Ceuta	0	0,00%
Málaga	174	6,48%	CIUDAD AUTÓNOMA DE MELILLA	<b>11</b>	<b>0,41%</b>
Sevilla	109	4,06%	Melilla	11	0,41%
ARAGÓN	<b>70</b>	<b>2,61%</b>	COMUNIDAD DE MADRID	<b>615</b>	<b>22,89%</b>
Huesca	8	0,30%	Madrid	615	22,89%
Teruel	2	0,07%	COMUNIDAD FORAL DE NAVARRA	<b>31</b>	<b>1,15%</b>
Zaragoza	60	2,23%	Navarra	31	1,15%
CANARIAS	<b>149</b>	<b>5,55%</b>	COMUNITAT VALENCIANA	<b>314</b>	<b>11,69%</b>
Las Palmas	38	1,41%	Alicante/Alacant	125	4,65%
Santa Cruz de Tenerife	111	4,13%	Castellón/Castelló	29	1,08%
CANTABRIA	<b>13</b>	<b>0,48%</b>	Valencia/València	160	5,95%
Cantabria	13	0,48%	EXTREMADURA	<b>23</b>	<b>0,86%</b>
CASTILLA Y LEÓN	<b>72</b>	<b>2,68%</b>	Badajoz	23	0,86%
Ávila	8	0,30%	Cáceres	0	0,00%
Burgos	7	0,26%	GALICIA	<b>98</b>	<b>3,65%</b>
León	17	0,63%	A Coruña	46	1,71%
Palencia	2	0,07%	Lugo	12	0,45%
Salamanca	3	0,11%	Ourense	8	0,30%
Segovia	6	0,22%	Pontevedra	32	1,19%
Soria	3	0,11%	ILLES BALEARS	<b>99</b>	<b>3,68%</b>
Valladolid	19	0,71%	Illes Balears	99	3,68%
Zamora	7	0,26%	LA RIOJA	<b>12</b>	<b>0,45%</b>
CASTILLA-LA MANCHA	<b>71</b>	<b>2,64%</b>	La Rioja	12	0,45%
Albacete	13	0,48%	PAÍS VASCO	<b>73</b>	<b>2,72%</b>
Ciudad Real	16	0,60%	Araba/Álava	0	0,00%
Cuenca	7	0,26%	Bizkaia	53	1,97%
Guadalajara	4	0,15%	Gipuzkoa	20	0,74%
Toledo	31	1,15%	PRINCIPADO DE ASTURIAS	<b>43</b>	<b>1,60%</b>
			Asturias	43	1,60%
			REGIÓN DE MURCIA	<b>66</b>	<b>2,46%</b>
			Murcia	66	2,46%
			ESPAÑA	<b>2.687</b>	<b>100,00%</b>

© Alfonso Miguel Márquez García. [mmarquez@ujaen.es](mailto:mmarquez@ujaen.es) [@almimargar](https://twitter.com/almimargar)

Departamento de Organización de Empresas, Marketing y Sociología. Universidad de Jaén

Grupo de Investigación UJA "Dirección y Organización para la Competitividad" (SEJ 232)

SECOT. Delegación de Jaén

Depósito Legal: J 300 - 2023

# INFORME SEMANAL DE EMPRENDIMIENTO SOCIETARIO MERCANTIL EN ESPAÑA

Sábado, 10 de febrero de 2024

Año 2. Número 6

## SEMANA DEL 5 AL 9 DE FEBRERO DE 2024

### CAPITAL SOCIAL SUSCRITO POR LAS SOCIEDADES MERCANTILES QUE HAN PUBLICADO SU INSCRIPCIÓN EN EL BORME EN ESPAÑA ESTA SEMANA POR CCAA

RANK	CCAA	CAPITAL SOCIAL	%	% ACUM.
1	COMUNITAT VALENCIANA	60.005.630,92	32,04%	32,04%
2	COMUNIDAD DE MADRID	36.891.909,00	19,70%	51,74%
3	ANDALUCÍA	19.444.184,00	10,38%	62,13%
4	ILLES BALEARS	16.177.556,00	8,64%	70,77%
5	PAÍS VASCO	16.098.236,02	8,60%	79,36%
6	LA RIOJA	10.993.570,00	5,87%	85,23%
7	CATALUÑA	9.847.078,63	5,26%	90,49%
8	ARAGÓN	4.414.811,12	2,36%	92,85%
9	CANARIAS	3.887.119,00	2,08%	94,92%
10	GALICIA	3.452.904,00	1,84%	96,77%
11	CASTILLA Y LEÓN	1.916.964,00	1,02%	97,79%
12	PRINCIPADO DE ASTURIAS	1.106.008,00	0,59%	98,38%
13	REGIÓN DE MURCIA	818.350,33	0,44%	98,82%
14	CASTILLA-LA MANCHA	723.879,00	0,39%	99,21%
15	EXTREMADURA	659.095,00	0,35%	99,56%
16	COMUNIDAD FORAL DE NAVARRA	501.892,00	0,27%	99,83%
17	CIUDAD AUTÓNOMA DE MELILLA	224.150,00	0,12%	99,94%
18	CANTABRIA	103.008,00	0,06%	100,00%
19	CIUDAD AUTÓNOMA DE CEUTA	-	0,00%	100,00%
	<b>ESPAÑA</b>	<b>187.266.345,02</b>	<b>100,00%</b>	

# INFORME SEMANAL DE EMPRENDIMIENTO SOCIETARIO MERCANTIL EN ESPAÑA

Sábado, 10 de febrero de 2024

Año 2. Número 6

## SEMANA DEL 5 AL 9 DE FEBRERO DE 2024

### CAPITAL SOCIAL SUSCRITO POR LAS SOCIEDADES MERCANTILES QUE HAN PUBLICADO SU INSCRIPCIÓN EN EL BORME EN ESPAÑA ESTA SEMANA POR PROVINCIAS

RANK	PROVINCIA	CAPITAL SOCIAL	%	% ACUM.	RANK	PROVINCIA	CAPITAL SOCIAL	%	% ACUM.
1	VALENCIA/ VALÈNCIA	54.707.174,60	29,21%	29,21%	27	LUGO	409.118,00	0,22%	98,19%
2	MADRID	36.891.909,00	19,70%	48,91%	28	SEGOVIA	376.636,00	0,20%	98,39%
3	ILLES BALEARS	16.177.556,00	8,64%	57,55%	29	ALBACETE	304.272,00	0,16%	98,55%
4	BIZKAIA	16.036.726,02	8,56%	66,12%	30	LEÓN	257.744,00	0,14%	98,69%
5	LA RIOJA	10.993.570,00	5,87%	71,99%	31	LLEIDA	238.282,00	0,13%	98,81%
6	MÁLAGA	7.823.254,00	4,18%	76,16%	32	CASTELLÓN/ CASTELLÓ	236.219,00	0,13%	98,94%
7	BARCELONA	6.477.056,60	3,46%	79,62%	33	BURGOS	230.504,00	0,12%	99,06%
8	ALICANTE/ ALACANT	5.062.237,32	2,70%	82,33%	34	MELILLA	224.150,00	0,12%	99,18%
9	ZARAGOZA	4.201.405,12	2,24%	84,57%	35	HUESCA	210.306,00	0,11%	99,30%
10	GRANADA	4.051.265,00	2,16%	86,73%	36	TOLEDO	199.117,00	0,11%	99,40%
11	CÓRDOBA	3.351.602,00	1,79%	88,52%	37	ÁVILA	198.813,00	0,11%	99,51%
12	SANTA CRUZ DE TENERIFE	2.498.755,00	1,33%	89,86%	38	ZAMORA	194.200,00	0,10%	99,61%
13	GIRONA	2.455.749,00	1,31%	91,17%	39	HUELVA	127.300,00	0,07%	99,68%
14	PONTEVEDRA	2.122.058,00	1,13%	92,30%	40	CIUDAD REAL	125.890,00	0,07%	99,75%
15	SEVILLA	1.973.665,00	1,05%	93,36%	41	VALLADOLID	112.461,00	0,06%	99,81%
16	LAS PALMAS	1.388.364,00	0,74%	94,10%	42	CANTABRIA	103.008,00	0,06%	99,86%
17	ASTURIAS	1.106.008,00	0,59%	94,69%	43	OURENSE	84.600,00	0,05%	99,91%
18	A CORUÑA	837.128,00	0,45%	95,13%	44	CUENCA	73.600,00	0,04%	99,95%
19	MURCIA	818.350,33	0,44%	95,57%	45	GIPUZKOA	61.510,00	0,03%	99,98%
20	JAÉN	786.890,00	0,42%	95,99%	46	GUADALAJARA	21.000,00	0,01%	99,99%
21	CÁDIZ	737.556,00	0,39%	96,39%	47	SORIA	9.148,00	0,00%	100,00%
22	TARRAGONA	675.991,03	0,36%	96,75%	48	PALENCIA	6.000,00	0,00%	100,00%
23	BADAJOS	659.095,00	0,35%	97,10%	49	TERUEL	3.100,00	0,00%	100,00%
24	ALMERÍA	592.652,00	0,32%	97,42%	50	ARABA/ÁLAVA	-	0,00%	100,00%
25	SALAMANCA	531.458,00	0,28%	97,70%	51	CÁCERES	-	0,00%	100,00%
26	NAVARRA	501.892,00	0,27%	97,97%	52	CEUTA	-	0,00%	100,00%
						<b>ESPAÑA</b>	<b>187.266.345,02</b>	<b>100,00%</b>	

© Alfonso Miguel Márquez García. [mmarquez@ujaen.es](mailto:mmarquez@ujaen.es) [@almimargar](https://twitter.com/almimargar)

Departamento de Organización de Empresas, Marketing y Sociología. Universidad de Jaén

Grupo de Investigación UJA "Dirección y Organización para la Competitividad" (SEJ 232)

SECOT. Delegación de Jaén

Depósito Legal: J 300 - 2023

# INFORME SEMANAL DE EMPREDIMIENTO SOCIETARIO MERCANTIL EN ESPAÑA

Sábado, 10 de febrero de 2024

Año 2. Número 6

## ACUMULADO HASTA EL 9 DE FEBRERO

## ACUMULADO EN 2024

### DISTRIBUCIÓN PROVINCIAL DE SOCIEDADES MERCANTILES QUE HAN PUBLICADO SU INSCRIPCIÓN EN EL BORME HASTA EL 9 DE FEBRERO DE 2024

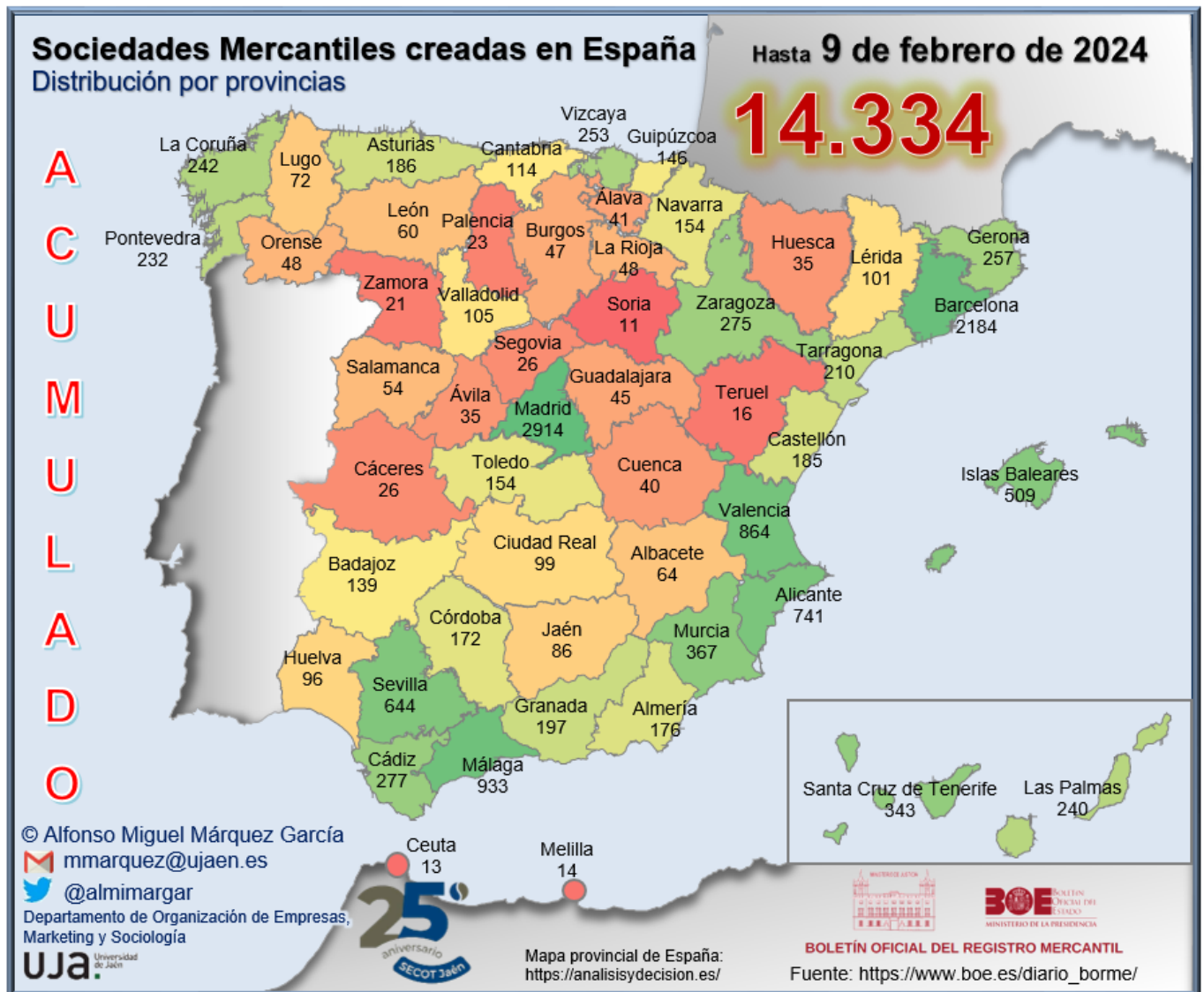

# INFORME SEMANAL DE EMPREDIMIENTO SOCIETARIO MERCANTIL EN ESPAÑA

Sábado, 10 de febrero de 2024

Año 2. Número 6

## ACUMULADO HASTA EL 9 DE FEBRERO

### RANKING PROVINCIAL DE SOCIEDADES MERCANTILES QUE HAN PUBLICADO SU INSCRIPCIÓN EN EL BORME EN ESPAÑA HASTA EL 9 DE FEBRERO DE 2024

Rank	Provincia	N	%	% Acum.
1	Madrid	2.914	20,33%	20,33%
2	Barcelona	2.184	15,24%	35,57%
3	Málaga	933	6,51%	42,07%
4	Valencia/ València	864	6,03%	48,10%
5	Alicante/ Alacant	741	5,17%	53,27%
6	Sevilla	644	4,49%	57,76%
7	Illes Balears	509	3,55%	61,32%
8	Murcia	367	2,56%	63,88%
9	Santa Cruz de Tenerife	343	2,39%	66,27%
10	Cádiz	277	1,93%	68,20%
11	Zaragoza	275	1,92%	70,12%
12	Girona	257	1,79%	71,91%
13	Bizkaia	253	1,77%	73,68%
14	A Coruña	242	1,69%	75,37%
15	Las Palmas	240	1,67%	77,04%
16	Pontevedra	232	1,62%	78,66%
17	Tarragona	210	1,47%	80,12%
18	Granada	197	1,37%	81,50%
19	Asturias	186	1,30%	82,80%
20	Castellón/ Castelló	185	1,29%	84,09%
21	Almería	176	1,23%	85,31%
22	Córdoba	172	1,20%	86,51%
23	Navarra	154	1,07%	87,59%
24	Toledo	154	1,07%	88,66%
25	Gipuzkoa	146	1,02%	89,68%

Rank	Provincia	N	%	% Acum.
26	Badajoz	139	0,97%	90,65%
27	Cantabria	114	0,80%	91,45%
28	Valladolid	105	0,73%	92,18%
29	Lleida	101	0,70%	92,88%
30	Ciudad Real	99	0,69%	93,57%
31	Huelva	96	0,67%	94,24%
32	Jaén	86	0,60%	94,84%
33	Lugo	72	0,50%	95,35%
34	Albacete	64	0,45%	95,79%
35	León	60	0,42%	96,21%
36	Salamanca	54	0,38%	96,59%
37	La Rioja	48	0,33%	96,92%
38	Ourense	48	0,33%	97,26%
39	Burgos	47	0,33%	97,59%
40	Guadalajara	45	0,31%	97,90%
41	Araba/Álava	41	0,29%	98,19%
42	Cuenca	40	0,28%	98,47%
43	Ávila	35	0,24%	98,71%
44	Huesca	35	0,24%	98,95%
45	Cáceres	26	0,18%	99,13%
46	Segovia	26	0,18%	99,32%
47	Palencia	23	0,16%	99,48%
48	Zamora	21	0,15%	99,62%
49	Teruel	16	0,11%	99,73%
50	Melilla	14	0,10%	99,83%
51	Ceuta	13	0,09%	99,92%
52	Soria	11	0,08%	100,00%
	<b>España</b>	<b>14.334</b>	<b>100,00%</b>	

© Alfonso Miguel Márquez García. [mmarquez@ujaen.es](mailto:mmarquez@ujaen.es) [@almimargar](https://twitter.com/almimargar)

Departamento de Organización de Empresas, Marketing y Sociología. Universidad de Jaén

Grupo de Investigación UJA "Dirección y Organización para la Competitividad" (SEJ 232)

SECOT. Delegación de Jaén

Depósito Legal: J 300 - 2023

# INFORME SEMANAL DE EMPRENDIMIENTO SOCIETARIO MERCANTIL EN ESPAÑA

Sábado, 10 de febrero de 2024

Año 2. Número 6

## ACUMULADO HASTA EL 9 DE FEBRERO RANKING POR COMUNIDADES AUTÓNOMAS DE SOCIEDADES MERCANTILES QUE HAN PUBLICADO SU INSCRIPCIÓN EN EL BORME EN ESPAÑA HASTA EL 9 DE FEBRERO DE 2024

Rank	COMUNIDAD AUTÓNOMA	N	%	% ACUMULADO
1	COMUNIDAD DE MADRID	2.914	20,33%	20,33%
2	CATALUÑA	2.752	19,20%	39,53%
3	ANDALUCÍA	2.581	18,01%	57,53%
4	COMUNITAT VALENCIANA	1.790	12,49%	70,02%
5	GALICIA	594	4,14%	74,17%
6	CANARIAS	583	4,07%	78,23%
7	ILLES BALEARS	509	3,55%	81,78%
8	PAÍS VASCO	440	3,07%	84,85%
9	CASTILLA-LA MANCHA	402	2,80%	87,66%
10	CASTILLA Y LEÓN	382	2,66%	90,32%
11	REGIÓN DE MURCIA	367	2,56%	92,88%
12	ARAGÓN	326	2,27%	95,16%
13	PRINCIPADO DE ASTURIAS	186	1,30%	96,46%
14	EXTREMADURA	165	1,15%	97,61%
15	COMUNIDAD FORAL DE NAVARRA	154	1,07%	98,68%
16	CANTABRIA	114	0,80%	99,48%
17	LA RIOJA	48	0,33%	99,81%
18	CIUDAD AUTÓNOMA DE MELILLA	14	0,10%	99,91%
19	CIUDAD AUTÓNOMA DE CEUTA	13	0,09%	100,00%
	<b>ESPAÑA</b>	<b>14.334</b>	<b>100,00%</b>	

# INFORME SEMANAL DE EMPRENDIMIENTO SOCIETARIO MERCANTIL EN ESPAÑA

Sábado, 10 de febrero de 2024

Año 2. Número 6

## ACUMULADO HASTA EL 9 DE FEBRERO

### SOCIEDADES MERCANTILES QUE HAN PUBLICADO SU INSCRIPCIÓN EN EL BORME HASTA EL 9 DE FEBRERO DE 2024 POR CCAA Y PROVINCIAS

ANDALUCÍA	<b>2.581</b>	<b>18,01%</b>	CATALUÑA	<b>2.752</b>	<b>19,20%</b>
Almería	176	1,23%	Barcelona	2.184	15,24%
Cádiz	277	1,93%	Girona	257	1,79%
Córdoba	172	1,20%	Lleida	101	0,70%
Granada	197	1,37%	Tarragona	210	1,47%
Huelva	96	0,67%	CIUDAD AUTÓNOMA DE CEUTA	<b>13</b>	<b>0,09%</b>
Jaén	86	0,60%	Ceuta	13	0,09%
Málaga	933	6,51%	CIUDAD AUTÓNOMA DE MELILLA	<b>14</b>	<b>0,10%</b>
Sevilla	644	4,49%	Melilla	14	0,10%
ARAGÓN	<b>326</b>	<b>2,27%</b>	COMUNIDAD DE MADRID	<b>2.914</b>	<b>20,33%</b>
Huesca	35	0,24%	Madrid	2.914	20,33%
Teruel	16	0,11%	COMUNIDAD FORAL DE NAVARRA	<b>154</b>	<b>1,07%</b>
Zaragoza	275	1,92%	Navarra	154	1,07%
CANARIAS	<b>583</b>	<b>4,07%</b>	COMUNITAT VALENCIANA	<b>1.790</b>	<b>12,49%</b>
Las Palmas	240	1,67%	Alicante/Alacant	741	5,17%
Santa Cruz de Tenerife	343	2,39%	Castellón/Castelló	185	1,29%
CANTABRIA	<b>114</b>	<b>0,80%</b>	Valencia/València	864	6,03%
Cantabria	114	0,80%	EXTREMADURA	<b>165</b>	<b>1,15%</b>
CASTILLA Y LEÓN	<b>382</b>	<b>2,66%</b>	Badajoz	139	0,97%
Ávila	35	0,24%	Cáceres	26	0,18%
Burgos	47	0,33%	GALICIA	<b>594</b>	<b>4,14%</b>
León	60	0,42%	A Coruña	242	1,69%
Palencia	23	0,16%	Lugo	72	0,50%
Salamanca	54	0,38%	Ourense	48	0,33%
Segovia	26	0,18%	Pontevedra	232	1,62%
Soria	11	0,08%	ILLES BALEARS	<b>509</b>	<b>3,55%</b>
Valladolid	105	0,73%	Illes Balears	509	3,55%
Zamora	21	0,15%	LA RIOJA	<b>48</b>	<b>0,33%</b>
CASTILLA-LA MANCHA	<b>402</b>	<b>2,80%</b>	La Rioja	48	0,33%
Albacete	64	0,45%	PAÍS VASCO	<b>440</b>	<b>3,07%</b>
Ciudad Real	99	0,69%	Araba/Álava	41	0,29%
Cuenca	40	0,28%	Bizkaia	253	1,77%
Guadalajara	45	0,31%	Gipuzkoa	146	1,02%
Toledo	154	1,07%	PRINCIPADO DE ASTURIAS	<b>186</b>	<b>1,30%</b>
			Asturias	186	1,30%
			REGIÓN DE MURCIA	<b>367</b>	<b>2,56%</b>
			Murcia	367	2,56%
			ESPAÑA	<b>14.334</b>	<b>100,00%</b>

© Alfonso Miguel Márquez García. [mmarquez@ujaen.es](mailto:mmarquez@ujaen.es) [@almimargar](https://twitter.com/almimargar)

Departamento de Organización de Empresas, Marketing y Sociología. Universidad de Jaén

Grupo de Investigación UJA "Dirección y Organización para la Competitividad" (SEJ 232)

SECOT. Delegación de Jaén

Depósito Legal: J 300 - 2023

# INFORME SEMANAL DE EMPRENDIMIENTO SOCIETARIO MERCANTIL EN ESPAÑA

Sábado, 10 de febrero de 2024

Año 2. Número 6

## ACUMULADO HASTA EL 9 DE FEBRERO

### MEDIA SEMANAL PROVINCIAL DE SOCIEDADES MERCANTILES QUE HAN PUBLICADO SU INSCRIPCIÓN EN EL BORME HASTA EL 9 DE FEBRERO

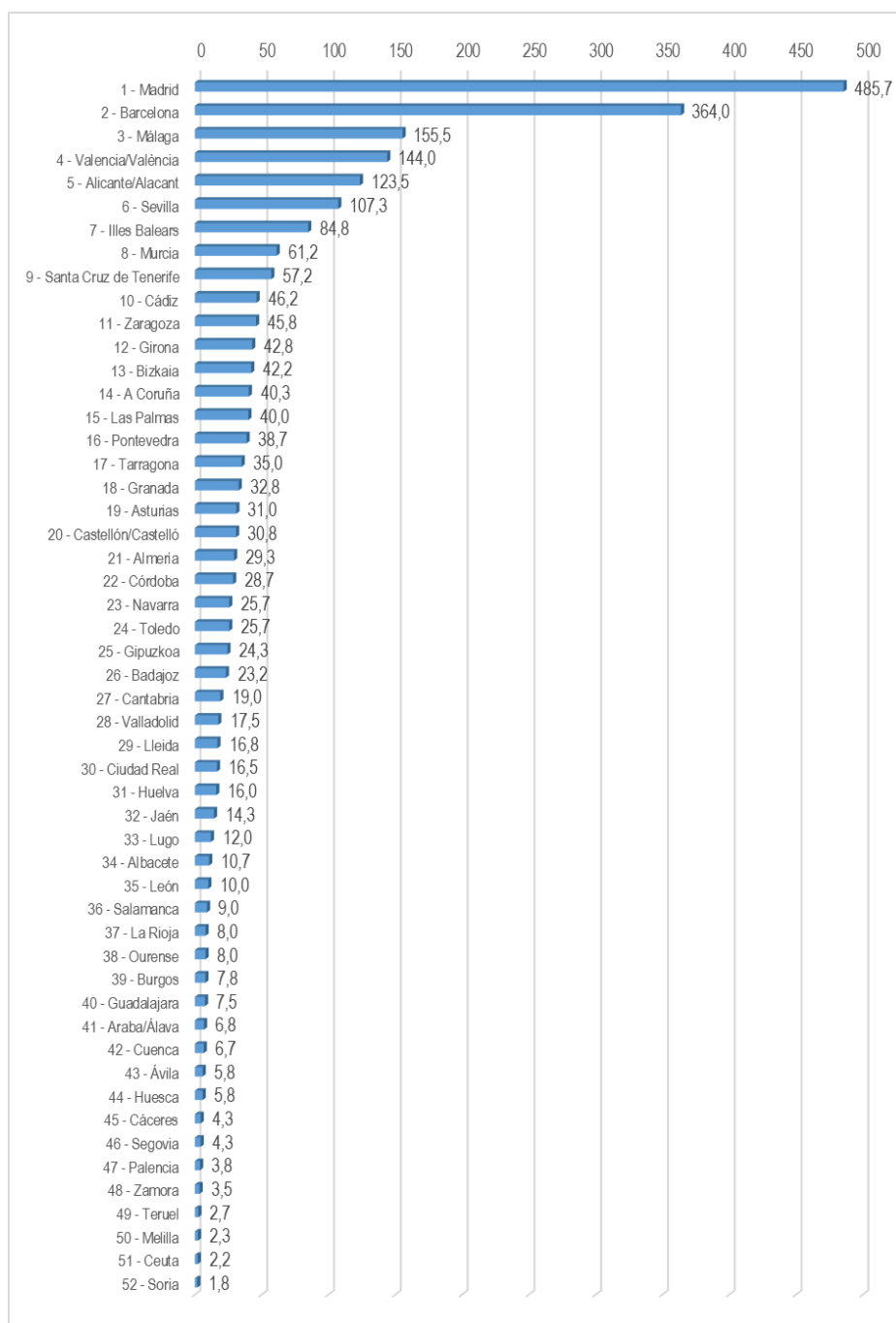

© Alfonso Miguel Márquez García. [mmarquez@ujaen.es](mailto:mmarquez@ujaen.es) [@almimargar](https://twitter.com/almimargar)

Departamento de Organización de Empresas, Marketing y Sociología. Universidad de Jaén

Grupo de Investigación UJA "Dirección y Organización para la Competitividad" (SEJ 232)

SECOT. Delegación de Jaén

Depósito Legal: J 300 - 2023

# INFORME SEMANAL DE EMPRENDIMIENTO SOCIETARIO MERCANTIL EN ESPAÑA

Sábado, 10 de febrero de 2024

Año 2. Número 6

## ACUMULADO HASTA EL 9 DE FEBRERO

MEDIA SEMANAL POR CCAA DE SOCIEDADES MERCANTILES QUE HAN PUBLICADO SU INSCRIPCIÓN EN EL BORME HASTA EL 9 DE FEBRERO

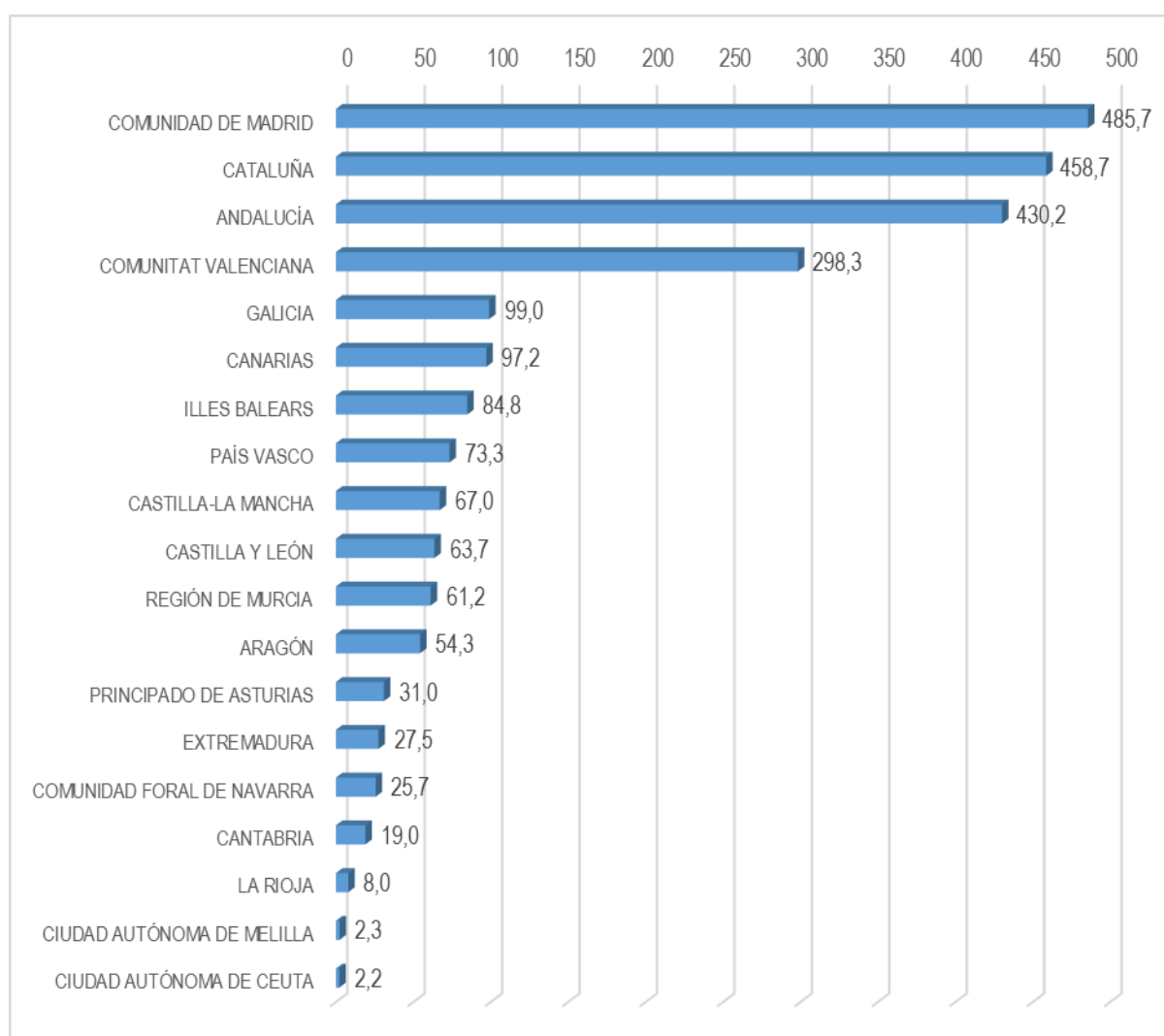

# INFORME SEMANAL DE EMPRENDIMIENTO SOCIETARIO MERCANTIL EN ESPAÑA

Sábado, 10 de febrero de 2024

Año 2. Número 6

## ACUMULADO HASTA EL 9 DE FEBRERO

CAPITAL SOCIAL SUSCRITO POR LAS SOCIEDADES MERCANTILES  
QUE HAN PUBLICADO SU INSCRIPCIÓN EN EL BORME EN ESPAÑA  
HASTA EL 9 DE FEBRERO DE 2024 POR CCAA

RANK	CCAA	CAPITAL SOCIAL	%	% ACUM.
1	COMUNIDAD DE MADRID	293.143.269,01	21,51%	21,51%
2	ANDALUCÍA	278.222.467,00	20,41%	41,92%
3	COMUNITAT VALENCIANA	239.414.558,88	17,57%	59,49%
4	CATALUÑA	180.058.502,63	13,21%	72,70%
5	ARAGÓN	80.062.641,52	5,87%	78,57%
6	GALICIA	64.223.570,06	4,71%	83,29%
7	PAÍS VASCO	55.141.445,45	4,05%	87,33%
8	ILLES BALEARS	48.232.223,01	3,54%	90,87%
9	REGIÓN DE MURCIA	38.383.595,33	2,82%	93,69%
10	CANARIAS	15.987.334,90	1,17%	94,86%
11	CASTILLA-LA MANCHA	15.650.973,00	1,15%	96,01%
12	PRINCIPADO DE ASTURIAS	12.550.843,99	0,92%	96,93%
13	LA RIOJA	12.394.191,00	0,91%	97,84%
14	COMUNIDAD FORAL DE NAVARRA	12.157.275,00	0,89%	98,73%
15	CASTILLA Y LEÓN	10.030.153,00	0,74%	99,47%
16	EXTREMADURA	4.185.876,04	0,31%	99,77%
17	CANTABRIA	2.564.700,00	0,19%	99,96%
18	CIUDAD AUTÓNOMA DE MELILLA	276.550,00	0,02%	99,98%
19	CIUDAD AUTÓNOMA DE CEUTA	236.224,00	0,02%	100,00%
	<b>ESPAÑA</b>	<b>1.362.916.393,82</b>	<b>100,00%</b>	

# INFORME SEMANAL DE EMPRESARIADO SOCIETARIO MERCANTIL EN ESPAÑA

Sábado, 10 de febrero de 2024

Año 2. Número 6

## ACUMULADO HASTA EL 9 DE FEBRERO

**CAPITAL SOCIAL SUSCRITO POR LAS SOCIEDADES MERCANTILES QUE  
HAN PUBLICADO SU INSCRIPCIÓN EN EL BORNE EN ESPAÑA  
HASTA EL 9 DE FEBRERO DE 2024 POR PROVINCIAS**

RANK	PROVINCIA	CAPITAL SOCIAL	%	% ACUM	RANK	PROVINCIA	CAPITAL SOCIAL	%	% ACUM
1	MADRID	293.143.269,01	21,51%	21,51%	26	LAS PALMAS	5.111.043,00	0,38%	96,57%
2	SEVILLA	182.482.647,00	13,39%	34,90%	27	TARRAGONA	5.042.617,23	0,37%	96,94%
3	BARCELONA	153.297.646,28	11,25%	46,15%	28	ARABA/ÁLAVA	4.350.221,00	0,32%	97,26%
4	ALICANTE/ ALACANT	145.909.862,82	10,71%	56,85%	29	ALBACETE	3.826.766,00	0,28%	97,54%
5	VALENCIA/ VALÈNCIA	90.544.038,06	6,64%	63,49%	30	OURENSE	3.496.440,00	0,26%	97,80%
6	ZARAGOZA	65.339.720,52	4,79%	68,29%	31	TOLEDO	3.344.544,00	0,25%	98,05%
7	PONTEVEDRA	51.411.763,00	3,77%	72,06%	32	VALLADOLID	3.182.805,00	0,23%	98,28%
8	ILLES BALEARS	48.232.223,01	3,54%	75,60%	33	CASTELLÓN/ CASTELLÓ	2.960.658,00	0,22%	98,50%
9	MURCIA	38.383.595,33	2,82%	78,42%	34	CANTABRIA	2.564.700,00	0,19%	98,68%
10	MÁLAGA	33.179.881,01	2,43%	80,85%	35	BADAJOS	2.489.321,04	0,18%	98,87%
11	BIZKAIA	30.331.148,85	2,23%	83,08%	36	CÁCERES	1.696.555,00	0,12%	98,99%
12	GIPUZKOA	20.460.075,60	1,50%	84,58%	37	SALAMANCA	1.623.571,00	0,12%	99,11%
13	GIRONA	20.234.697,12	1,48%	86,06%	38	GUADALAJARA	1.561.804,00	0,11%	99,23%
14	CÓRDOBA	19.713.607,00	1,45%	87,51%	39	LLEIDA	1.483.542,00	0,11%	99,33%
15	TERUEL	14.309.525,00	1,05%	88,56%	40	LUGO	1.474.334,06	0,11%	99,44%
16	GRANADA	13.822.859,99	1,01%	89,57%	41	SEGOVIA	1.269.747,00	0,09%	99,54%
17	ASTURIAS	12.550.843,99	0,92%	90,49%	42	LEÓN	1.138.856,00	0,08%	99,62%
18	CÁDIZ	12.525.050,00	0,92%	91,41%	43	BURGOS	1.055.925,00	0,08%	99,70%
19	LA RIOJA	12.394.191,00	0,91%	92,32%	44	CUENCA	750.325,00	0,06%	99,75%
20	NAVARRA	12.157.275,00	0,89%	93,21%	45	HUELVA	700.399,00	0,05%	99,80%
21	SANTA CRUZ DE TENERIFE	10.876.291,90	0,80%	94,01%	46	PALENCIA	686.406,00	0,05%	99,85%
22	ALMERÍA	8.793.216,00	0,65%	94,66%	47	ÁVILA	524.825,00	0,04%	99,89%
23	A CORUÑA	7.841.033,00	0,58%	95,23%	48	HUESCA	413.396,00	0,03%	99,92%
24	JAÉN	7.004.807,00	0,51%	95,75%	49	ZAMORA	340.870,00	0,03%	99,95%
25	CIUDAD REAL	6.167.534,00	0,45%	96,20%	50	MELILLA	276.550,00	0,02%	99,97%
					51	CEUTA	236.224,00	0,02%	99,98%
					52	SORIA	207.148,00	0,02%	100,00%
						<b>ESPAÑA</b>	<b>1.362.916.393,82</b>	<b>100,00%</b>	

© Alfonso Miguel Márquez García. [mmarquez@ujaen.es](mailto:mmarquez@ujaen.es) [@almimargar](https://twitter.com/almimargar)

Departamento de Organización de Empresas, Marketing y Sociología. Universidad de Jaén

Grupo de Investigación UJA "Dirección y Organización para la Competitividad" (SEJ 232)

SECOT. Delegación de Jaén

Depósito Legal: J 300 - 2023

# INFORME SEMANAL DE EMPRENDIMIENTO SOCIETARIO MERCANTIL EN ESPAÑA

Sábado, 10 de febrero de 2024

Año 2. Número 6

El Informe Semanal de Emprendimiento Societario Mercantil en España surge de las actividades del Grupo de Investigación UJA “Dirección y Organización para la Competitividad” (SEJ 232) de la Universidad de Jaén y de la Delegación de SECOT en Jaén con la intención de [promover el emprendimiento a través de la difusión semanal de los datos de creación de sociedades mercantiles](#) publicados en el Boletín Oficial del Registro Mercantil (BORME).

El Informe Semanal de Emprendimiento Societario Mercantil en España [presenta de forma gráfica y sencilla los datos semanales y acumulados de creación de sociedades mercantiles](#) publicados en el BORME hasta la fecha, [desagregados a nivel autonómico y provincial](#).

El Informe Semanal de Emprendimiento Societario Mercantil en España pretende ser una [herramienta útil para la difusión de la actividad emprendedora societaria en España, en cada Comunidad Autónoma y en cada provincia](#).

La publicación semanal en un formato fácil de interpretar de la creación de sociedades mercantiles desarrollada en España y desagregada a nivel autonómico y provincial, ofrece a los medios de comunicación y a los responsables de las actividades de promoción del emprendimiento una oportunidad de [conocer en tiempo real la actividad emprendedora societaria en España, en su Comunidad Autónoma y en su provincia, y su evolución, comparada también con el resto de territorios](#).

Los datos aquí ofrecidos no tienen carácter oficial, aunque proceden de una fuente oficial, el Boletín Oficial del Registro Mercantil ([https://www.boe.es/diario\\_borme/](https://www.boe.es/diario_borme/)). El Registro Mercantil publica datos mensuales de acuerdo a la fecha de inscripción de las empresas. La fecha de publicación en el BORME es siempre posterior, por lo que pueden existir discrepancias dado que en este trabajo se analiza la información publicada diariamente, agregada de forma semanal.

Se permite la utilización de los datos, tablas y gráficos citando la procedencia de los mismos. Puede citarlo así:

Márquez-García, Alfonso Miguel (2024). *Informe Semanal de Emprendimiento Societario Mercantil en España*, 2(6), 5-9 febrero: 1-16.