

Informe Semanal de Emprendimiento Societario Mercantil en España



Nº 36

4 al 8 de septiembre de 2023

INFORME SEMANAL DE EMPRENDIMIENTO SOCIETARIO MERCANTIL EN ESPAÑA

Sábado, 9 de septiembre de 2023

Año 1. Número 36

SEMANA DEL 4 AL 8 DE SEPTIEMBRE DE 2023

RESUMEN NACIONAL DE SOCIEDADES MERCANTILES QUE HAN PUBLICADO SU INSCRIPCIÓN EN EL BORME EN ESPAÑA



SEMANTAL





1.334 Sociedades Mercantiles publicadas esta semana en España

MAYOR NÚMERO DE INSCRIPCIONES ESTA SEMANA

PROVINCIAS

	MADRID	243
	BARCELONA	184
	ALICANTE/ALACANT	90

COMUNIDADES AUTÓNOMAS

	COMUNIDAD DE MADRID	243
	CATALUÑA	234
	ANDALUCÍA	200

ACUMULADO EN 2023

Sociedades Mercantiles publicadas en el BORME en España
en 2023 hasta hoy



79.327

MAYOR NÚMERO DE INSCRIPCIONES EN 2023 HASTA HOY

PROVINCIAS

	MADRID	17.876
	BARCELONA	12.370
	MÁLAGA	5.060

COMUNIDADES AUTÓNOMAS

	COMUNIDAD DE MADRID	17.876
	CATALUÑA	15.301
	ANDALUCÍA	13.954

INFORME SEMANAL DE EMPRENDIMIENTO SOCIETARIO MERCANTIL EN ESPAÑA

Sábado, 9 de septiembre de 2023

Año 1. Número 36

SEMANA DEL 4 AL 8 DE SEPTIEMBRE DE 2023

DISTRIBUCIÓN PROVINCIAL DE SOCIEDADES MERCANTILES QUE HAN PUBLICADO SU INSCRIPCIÓN EN EL BORME ESTA SEMANA

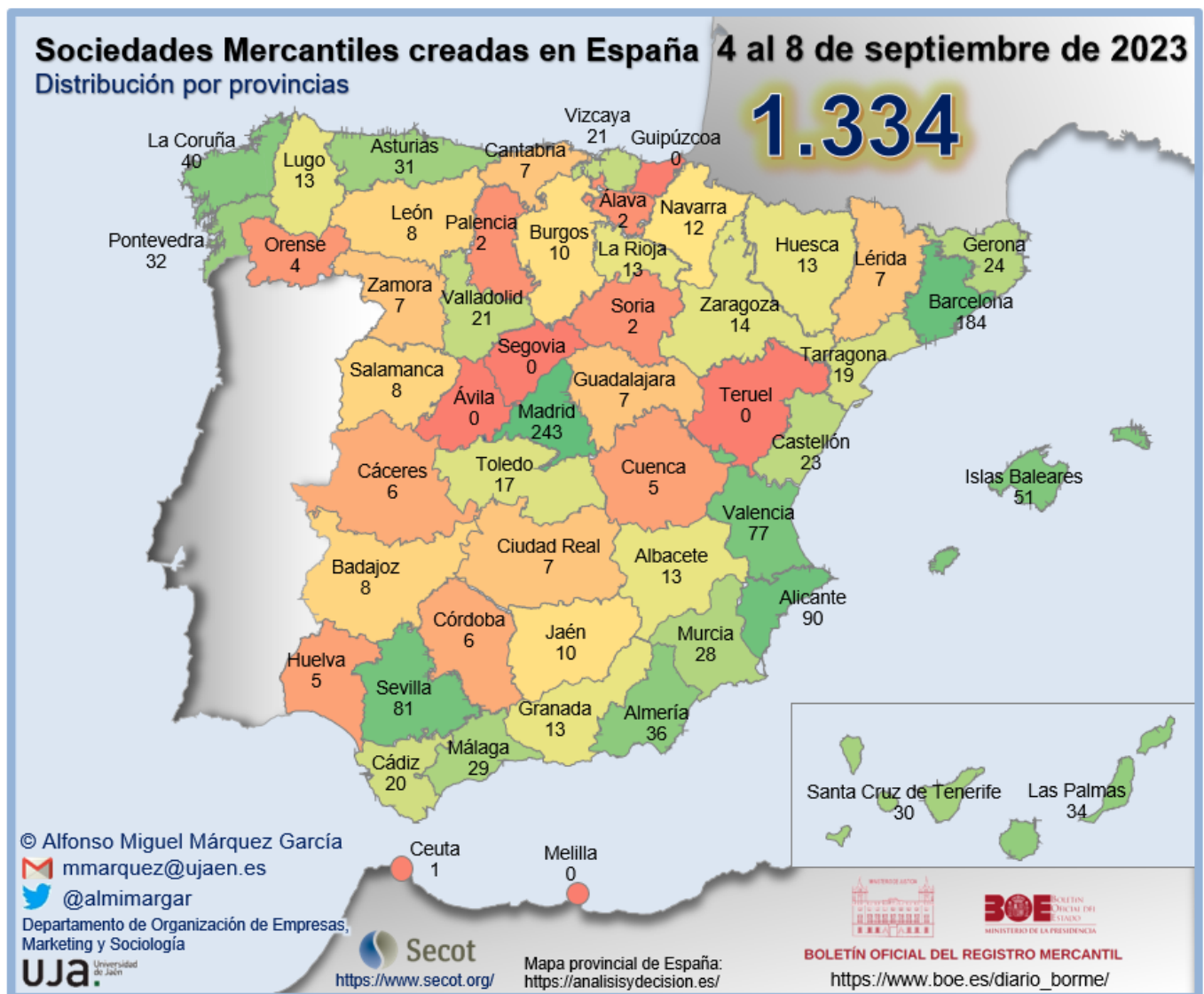

INFORME SEMANAL DE EMPRENDIMIENTO SOCIETARIO MERCANTIL EN ESPAÑA

Sábado, 9 de septiembre de 2023

Año 1. Número 36

SEMANA DEL 4 AL 8 DE SEPTIEMBRE DE 2023

RANKING PROVINCIAL DE SOCIEDADES MERCANTILES QUE HAN
PUBLICADO SU INSCRIPCIÓN EN EL BORNE EN ESPAÑA ESTA SEMANA

Rank	Provincia	N	%	% Acum.
1	Madrid	243	18,22%	18,22%
2	Barcelona	184	13,79%	32,01%
3	Alicante/ Alacant	90	6,75%	38,76%
4	Sevilla	81	6,07%	44,83%
5	Valencia/ València	77	5,77%	50,60%
6	Illes Balears	51	3,82%	54,42%
7	A Coruña	40	3,00%	57,42%
8	Almería	36	2,70%	60,12%
9	Las Palmas	34	2,55%	62,67%
10	Pontevedra	32	2,40%	65,07%
11	Asturias	31	2,32%	67,39%
12	Santa Cruz de Tenerife	30	2,25%	69,64%
13	Málaga	29	2,17%	71,81%
14	Murcia	28	2,10%	73,91%
15	Girona	24	1,80%	75,71%
16	Castellón/ Castelló	23	1,72%	77,44%
17	Bizkaia	21	1,57%	79,01%
18	Valladolid	21	1,57%	80,58%
19	Cádiz	20	1,50%	82,08%
20	Tarragona	19	1,42%	83,51%
21	Toledo	17	1,27%	84,78%
22	Zaragoza	14	1,05%	85,83%
23	Albacete	13	0,97%	86,81%
24	Granada	13	0,97%	87,78%
25	Huesca	13	0,97%	88,76%

Rank	Provincia	N	%	% Acum.
26	La Rioja	13	0,97%	89,73%
27	Lugo	13	0,97%	90,70%
28	Navarra	12	0,90%	91,60%
29	Burgos	10	0,75%	92,35%
30	Jaén	10	0,75%	93,10%
31	Badajoz	8	0,60%	93,70%
32	León	8	0,60%	94,30%
33	Salamanca	8	0,60%	94,90%
34	Cantabria	7	0,52%	95,43%
35	Ciudad Real	7	0,52%	95,95%
36	Guadalajara	7	0,52%	96,48%
37	Lleida	7	0,52%	97,00%
38	Zamora	7	0,52%	97,53%
39	Cáceres	6	0,45%	97,98%
40	Córdoba	6	0,45%	98,43%
41	Cuenca	5	0,37%	98,80%
42	Huelva	5	0,37%	99,18%
43	Ourense	4	0,30%	99,48%
44	Araba/Álava	2	0,15%	99,63%
45	Palencia	2	0,15%	99,78%
46	Soria	2	0,15%	99,93%
47	Ceuta	1	0,07%	100,00%
48	Ávila	-	0,00%	100,00%
49	Gipuzkoa	-	0,00%	100,00%
50	Melilla	-	0,00%	100,00%
51	Segovia	-	0,00%	100,00%
52	Teruel	-	0,00%	100,00%
	España	1.334	100,00%	

© Alfonso Miguel Márquez García. mmarquez@ujaen.es [@almimargar](https://twitter.com/almimargar)

Departamento de Organización de Empresas, Marketing y Sociología. Universidad de Jaén

Grupo de Investigación UJA "Dirección y Organización para la Competitividad" (SEJ 232)

SECOT. Delegación de Jaén

Depósito Legal: J 300 - 2023

INFORME SEMANAL DE EMPRENDIMIENTO SOCIETARIO MERCANTIL EN ESPAÑA

Sábado, 9 de septiembre de 2023

Año 1. Número 36

SEMANA DEL 4 AL 8 DE SEPTIEMBRE DE 2023

RANKING POR COMUNIDADES AUTÓNOMAS DE SOCIEDADES MERCANTILES QUE HAN PUBLICADO SU INSCRIPCIÓN EN EL BORME EN ESPAÑA ESTA SEMANA

Rank	COMUNIDAD AUTÓNOMA	N	%	% ACUMULADO
1	COMUNIDAD DE MADRID	243	18,22%	18,22%
2	CATALUÑA	234	17,54%	35,76%
3	ANDALUCÍA	200	14,99%	50,75%
4	COMUNITAT VALENCIANA	190	14,24%	64,99%
5	GALICIA	89	6,67%	71,66%
6	CANARIAS	64	4,80%	76,46%
7	CASTILLA Y LEÓN	58	4,35%	80,81%
8	ILLES BALEARS	51	3,82%	84,63%
9	CASTILLA-LA MANCHA	49	3,67%	88,31%
10	PRINCIPADO DE ASTURIAS	31	2,32%	90,63%
11	REGIÓN DE MURCIA	28	2,10%	92,73%
12	ARAGÓN	27	2,02%	94,75%
13	PAÍS VASCO	23	1,72%	96,48%
14	EXTREMADURA	14	1,05%	97,53%
15	LA RIOJA	13	0,97%	98,50%
16	COMUNIDAD FORAL DE NAVARRA	12	0,90%	99,40%
17	CANTABRIA	7	0,52%	99,93%
18	CIUDAD AUTÓNOMA DE CEUTA	1	0,07%	100,00%
19	CIUDAD AUTÓNOMA DE MELILLA	-	0,00%	100,00%
	ESPAÑA	1.334	100,00%	

INFORME SEMANAL DE EMPRENDIMIENTO SOCIETARIO MERCANTIL EN ESPAÑA

Sábado, 9 de septiembre de 2023

Año 1. Número 36

SEMANA DEL 4 AL 8 DE SEPTIEMBRE DE 2023

SOCIEDADES MERCANTILES QUE HAN PUBLICADO SU INSCRIPCIÓN EN EL BORNE EN ESPAÑA ESTA SEMANA POR CCAA Y PROVINCIAS

ANDALUCÍA	200	14,99%	CATALUÑA	234	17,54%
Almería	36	2,70%	Barcelona	184	13,79%
Cádiz	20	1,50%	Girona	24	1,80%
Córdoba	6	0,45%	Lleida	7	0,52%
Granada	13	0,97%	Tarragona	19	1,42%
Huelva	5	0,37%	CIUDAD AUTÓNOMA DE CEUTA	1	0,07%
Jaén	10	0,75%	Ceuta	1	0,07%
Málaga	29	2,17%	CIUDAD AUTÓNOMA DE MELILLA	0	0,00%
Sevilla	81	6,07%	Melilla	0	0,00%
ARAGÓN	27	2,02%	COMUNIDAD DE MADRID	243	18,22%
Huesca	13	0,97%	Madrid	243	18,22%
Teruel	0	0,00%	COMUNIDAD FORAL DE NAVARRA	12	0,90%
Zaragoza	14	1,05%	Navarra	12	0,90%
CANARIAS	64	4,80%	COMUNITAT VALENCIANA	190	14,24%
Las Palmas	34	2,55%	Alicante/Alacant	90	6,75%
Santa Cruz de Tenerife	30	2,25%	Castellón/Castelló	23	1,72%
CANTABRIA	7	0,52%	Valencia/València	77	5,77%
Cantabria	7	0,52%	EXTREMADURA	14	1,05%
CASTILLA Y LEÓN	58	4,35%	Badajoz	8	0,60%
Ávila	0	0,00%	Cáceres	6	0,45%
Burgos	10	0,75%	GALICIA	89	6,67%
León	8	0,60%	A Coruña	40	3,00%
Palencia	2	0,15%	Lugo	13	0,97%
Salamanca	8	0,60%	Ourense	4	0,30%
Segovia	0	0,00%	Pontevedra	32	2,40%
Soria	2	0,15%	ILLES BALEARS	51	3,82%
Valladolid	21	1,57%	Illes Balears	51	3,82%
Zamora	7	0,52%	LA RIOJA	13	0,97%
CASTILLA-LA MANCHA	49	3,67%	La Rioja	13	0,97%
Albacete	13	0,97%	PAÍS VASCO	23	1,72%
Ciudad Real	7	0,52%	Araba/Álava	2	0,15%
Cuenca	5	0,37%	Bizkaia	21	1,57%
Guadalajara	7	0,52%	Gipuzkoa	0	0,00%
Toledo	17	1,27%	PRINCIPADO DE ASTURIAS	31	2,32%
			Asturias	31	2,32%
			REGIÓN DE MURCIA	28	2,10%
			Murcia	28	2,10%
			ESPAÑA	1.334	100,00%

© Alfonso Miguel Márquez García. mmarquez@ujaen.es [@almimargar](https://twitter.com/almimargar)

Departamento de Organización de Empresas, Marketing y Sociología. Universidad de Jaén

Grupo de Investigación UJA "Dirección y Organización para la Competitividad" (SEJ 232)

SECOT. Delegación de Jaén

Depósito Legal: J 300 - 2023

INFORME SEMANAL DE EMPRENDIMIENTO SOCIETARIO MERCANTIL EN ESPAÑA

Sábado, 9 de septiembre de 2023

Año 1. Número 36

SEMANA DEL 4 AL 8 DE SEPTIEMBRE DE 2023

CAPITAL SOCIAL SUSCRITO POR LAS SOCIEDADES MERCANTILES QUE HAN PUBLICADO SU INSCRIPCIÓN EN EL BORME EN ESPAÑA ESTA SEMANA POR CCAA

RANK	CCAA	CAPITAL SOCIAL	%	% ACUM.
1	COMUNIDAD DE MADRID	77.004.465,04	66,87%	66,869%
2	CATALUÑA	11.661.672,00	10,13%	76,995%
3	ANDALUCÍA	6.096.875,89	5,29%	82,290%
4	COMUNITAT VALENCIANA	5.572.118,00	4,84%	87,128%
5	CASTILLA Y LEÓN	4.441.249,00	3,86%	90,985%
6	EXTREMADURA	3.137.305,00	2,72%	93,709%
7	GALICIA	2.494.272,84	2,17%	95,875%
8	PRINCIPADO DE ASTURIAS	1.513.612,00	1,31%	97,190%
9	ILLES BALEARS	1.001.958,00	0,87%	98,060%
10	CASTILLA-LA MANCHA	639.627,00	0,56%	98,615%
11	CANARIAS	617.447,00	0,54%	99,151%
12	REGIÓN DE MURCIA	264.308,00	0,23%	99,381%
13	COMUNIDAD FORAL DE NAVARRA	236.125,00	0,21%	99,586%
14	PAÍS VASCO	202.362,00	0,18%	99,762%
15	ARAGÓN	192.668,00	0,17%	99,929%
16	LA RIOJA	51.100,00	0,04%	99,973%
17	CANTABRIA	27.600,00	0,02%	99,997%
18	CIUDAD AUTÓNOMA DE CEUTA	3.006,00	0,00%	100,000%
19	CIUDAD AUTÓNOMA DE MELILLA	-	0,00%	100,000%
	ESPAÑA	115.157.770,77	100,00%	

INFORME SEMANAL DE EMPRENDIMIENTO SOCIETARIO MERCANTIL EN ESPAÑA

Sábado, 9 de septiembre de 2023

Año 1. Número 36

SEMANA DEL 4 AL 8 DE SEPTIEMBRE DE 2023

CAPITAL SOCIAL SUSCRITO POR LAS SOCIEDADES MERCANTILES QUE HAN PUBLICADO SU INSCRIPCIÓN EN EL BORME EN ESPAÑA ESTA SEMANA POR PROVINCIAS

RANK	PROVINCIA	CAPITAL SOCIAL	%	% ACUM.	RANK	PROVINCIA	CAPITAL SOCIAL	%	% ACUM.
1	MADRID	77.004.465,04	66,87%	66,87%	27	ZARAGOZA	137.166,00	0,12%	99,01%
2	BARCELONA	10.481.498,00	9,10%	75,97%	28	JAÉN	135.410,00	0,12%	99,13%
3	VALENCIA/ VALÈNCIA	4.224.516,00	3,67%	79,64%	29	BURGOS	132.800,00	0,12%	99,24%
4	LEÓN	3.342.400,00	2,90%	82,54%	30	CÁDIZ	127.100,00	0,11%	99,35%
5	CÁCERES	3.109.005,00	2,70%	85,24%	31	OURENSE	105.008,00	0,09%	99,44%
6	SEVILLA	2.320.361,00	2,01%	87,26%	32	CASTELLÓN/ CASTELLÓ	90.300,00	0,08%	99,52%
7	ALMERÍA	2.283.658,89	1,98%	89,24%	33	GUADALAJARA	76.715,00	0,07%	99,59%
8	A CORUÑA	1.847.334,59	1,60%	90,84%	34	ZAMORA	70.432,00	0,06%	99,65%
9	ASTURIAS	1.513.612,00	1,31%	92,16%	35	ALBACETE	69.810,00	0,06%	99,71%
10	ALICANTE/ ALACANT	1.257.302,00	1,09%	93,25%	36	SORIA	65.000,00	0,06%	99,77%
11	ILLES BALEARS	1.001.958,00	0,87%	94,12%	37	HUESCA	55.502,00	0,05%	99,82%
12	GIRONA	924.439,00	0,80%	94,92%	38	LA RIOJA	51.100,00	0,04%	99,86%
13	MÁLAGA	844.546,00	0,73%	95,66%	39	BADAJOZ	28.300,00	0,02%	99,88%
14	SALAMANCA	673.826,00	0,59%	96,24%	40	CANTABRIA	27.600,00	0,02%	99,91%
15	SANTA CRUZ DE TENERIFE	454.513,00	0,39%	96,64%	41	CIUDAD REAL	24.712,00	0,02%	99,93%
16	TOLEDO	448.190,00	0,39%	97,02%	42	LLEIDA	21.000,00	0,02%	99,95%
17	PONTEVEDRA	273.650,25	0,24%	97,26%	43	CUENCA	20.200,00	0,02%	99,97%
18	LUGO	268.280,00	0,23%	97,50%	44	ARABA/ÁLAVA	15.300,00	0,01%	99,98%
19	MURCIA	264.308,00	0,23%	97,72%	45	HUELVA	15.000,00	0,01%	99,99%
20	NAVARRA	236.125,00	0,21%	97,93%	46	PALENCIA	6.000,00	0,01%	100,00%
21	TARRAGONA	234.735,00	0,20%	98,13%	47	CEUTA	3.006,00	0,00%	100,00%
22	GRANADA	228.800,00	0,20%	98,33%	48	ÁVILA	-	0,00%	100,00%
23	BIZKAIA	187.062,00	0,16%	98,49%	49	GIPUZKOA	-	0,00%	100,00%
24	LAS PALMAS	162.934,00	0,14%	98,64%	50	MELILLA	-	0,00%	100,00%
25	VALLADOLID	150.791,00	0,13%	98,77%	51	SEGOVIA	-	0,00%	100,00%
26	CÓRDOBA	142.000,00	0,12%	98,89%	52	TERUEL	-	0,00%	100,00%
						ESPAÑA	115.157.770,77	100,00%	

© Alfonso Miguel Márquez García. mmarquez@ujaen.es [@almimargar](https://twitter.com/almimargar)

Departamento de Organización de Empresas, Marketing y Sociología. Universidad de Jaén

Grupo de Investigación UJA "Dirección y Organización para la Competitividad" (SEJ 232)

SECOT. Delegación de Jaén

Depósito Legal: J 300 - 2023

INFORME SEMANAL DE EMPRENDIMIENTO SOCIETARIO MERCANTIL EN ESPAÑA

Sábado, 9 de septiembre de 2023

Año 1. Número 36

ACUMULADO HASTA EL 8 DE SEPTIEMBRE

ACUMULADO EN 2023

DISTRIBUCIÓN PROVINCIAL DE SOCIEDADES MERCANTILES QUE HAN PUBLICADO SU INSCRIPCIÓN EN EL BORME HASTA EL 8 DE SEPTIEMBRE DE 2023

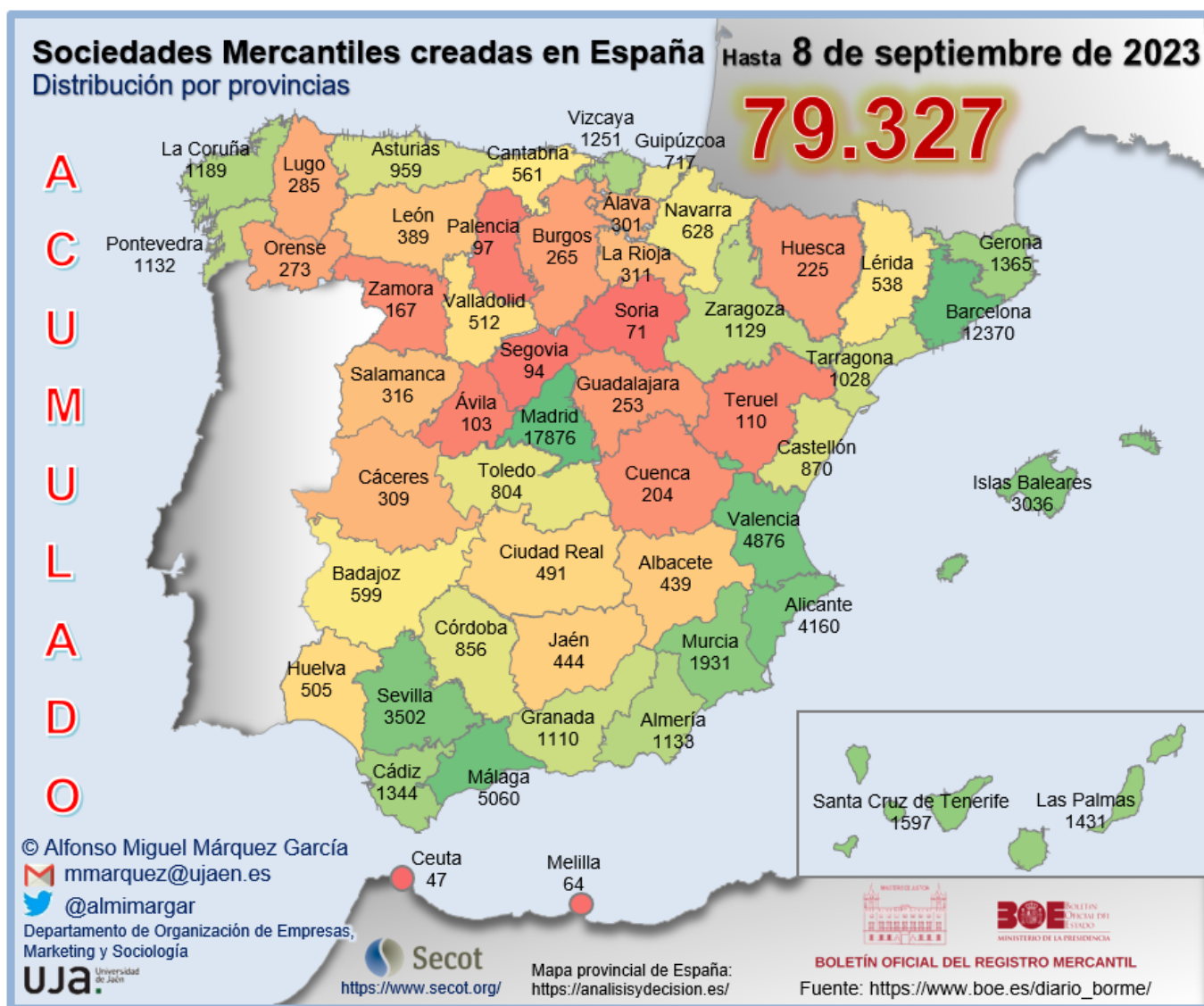

INFORME SEMANAL DE EMPRENDIMIENTO SOCIETARIO MERCANTIL EN ESPAÑA

Sábado, 9 de septiembre de 2023

Año 1. Número 36

ACUMULADO HASTA EL 8 DE SEPTIEMBRE

RANKING PROVINCIAL DE SOCIEDADES MERCANTILES QUE HAN PUBLICADO SU INSCRIPCIÓN EN EL BORNE EN ESPAÑA HASTA EL 8 DE SEPTIEMBRE DE 2023

Rank	Provincia	N	%	% Acum.
1	Madrid	17.876	22,53%	22,53%
2	Barcelona	12.370	15,59%	38,13%
3	Málaga	5.060	6,38%	44,51%
4	Valencia/ València	4.876	6,15%	50,65%
5	Alicante/ Alacant	4.160	5,24%	55,90%
6	Sevilla	3.502	4,41%	60,31%
7	Illes Balears	3.036	3,83%	64,14%
8	Murcia	1.931	2,43%	66,57%
9	Santa Cruz de Tenerife	1.597	2,01%	68,59%
10	Las Palmas	1.431	1,80%	70,39%
11	Girona	1.365	1,72%	72,11%
12	Cádiz	1.344	1,69%	73,81%
13	Bizkaia	1.251	1,58%	75,38%
14	A Coruña	1.189	1,50%	76,88%
15	Almería	1.133	1,43%	78,31%
16	Pontevedra	1.132	1,43%	79,74%
17	Zaragoza	1.129	1,42%	81,16%
18	Granada	1.110	1,40%	82,56%
19	Tarragona	1.028	1,30%	83,86%
20	Asturias	959	1,21%	85,06%
21	Castellón/ Castelló	870	1,10%	86,16%
22	Córdoba	856	1,08%	87,24%
23	Toledo	804	1,01%	88,25%
24	Gipuzkoa	717	0,90%	89,16%
25	Navarra	628	0,79%	89,95%

Rank	Provincia	N	%	% Acum.
26	Badajoz	599	0,76%	90,70%
27	Cantabria	561	0,71%	91,41%
28	Lleida	538	0,68%	92,09%
29	Valladolid	512	0,65%	92,74%
30	Huelva	505	0,64%	93,37%
31	Ciudad Real	491	0,62%	93,99%
32	Jaén	444	0,56%	94,55%
33	Albacete	439	0,55%	95,10%
34	León	389	0,49%	95,59%
35	Salamanca	316	0,40%	95,99%
36	La Rioja	311	0,39%	96,38%
37	Cáceres	309	0,39%	96,77%
38	Araba/Álava	301	0,38%	97,15%
39	Lugo	285	0,36%	97,51%
40	Ourense	273	0,34%	97,86%
41	Burgos	265	0,33%	98,19%
42	Guadalajara	253	0,32%	98,51%
43	Huesca	225	0,28%	98,79%
44	Cuenca	204	0,26%	99,05%
45	Zamora	167	0,21%	99,26%
46	Teruel	110	0,14%	99,40%
47	Ávila	103	0,13%	99,53%
48	Palencia	97	0,12%	99,65%
49	Segovia	94	0,12%	99,77%
50	Soria	71	0,09%	99,86%
51	Melilla	64	0,08%	99,94%
52	Ceuta	47	0,06%	100,00%
	España	79.327	100,00%	

© Alfonso Miguel Márquez García. mmarquez@ujaen.es [@almimargar](https://twitter.com/almimargar)

Departamento de Organización de Empresas, Marketing y Sociología. Universidad de Jaén

Grupo de Investigación UJA "Dirección y Organización para la Competitividad" (SEJ 232)

SECOT. Delegación de Jaén

Depósito Legal: J 300 - 2023

INFORME SEMANAL DE EMPRENDIMIENTO SOCIETARIO MERCANTIL EN ESPAÑA

Sábado, 9 de septiembre de 2023

Año 1. Número 36

ACUMULADO HASTA EL 8 DE SEPTIEMBRE

RANKING POR COMUNIDADES AUTÓNOMAS DE SOCIEDADES MERCANTILES QUE HAN PUBLICADO SU INSCRIPCIÓN EN EL BORME EN ESPAÑA HASTA EL 8 DE SEPTIEMBRE DE 2023

Rank	COMUNIDAD AUTÓNOMA	N	%	% ACUMULADO
1	COMUNIDAD DE MADRID	17.876	22,53%	22,53%
2	CATALUÑA	15.301	19,29%	41,82%
3	ANDALUCÍA	13.954	17,59%	59,41%
4	COMUNITAT VALENCIANA	9.906	12,49%	71,90%
5	ILLES BALEARS	3.036	3,83%	75,73%
6	CANARIAS	3.028	3,82%	79,55%
7	GALICIA	2.879	3,63%	83,17%
8	PAÍS VASCO	2.269	2,86%	86,04%
9	CASTILLA-LA MANCHA	2.191	2,76%	88,80%
10	CASTILLA Y LEÓN	2.014	2,54%	91,34%
11	REGIÓN DE MURCIA	1.931	2,43%	93,77%
12	ARAGÓN	1.464	1,85%	95,62%
13	PRINCIPADO DE ASTURIAS	959	1,21%	96,82%
14	EXTREMADURA	908	1,14%	97,97%
15	COMUNIDAD FORAL DE NAVARRA	628	0,79%	98,76%
16	CANTABRIA	561	0,71%	99,47%
17	LA RIOJA	311	0,39%	99,86%
18	CIUDAD AUTÓNOMA DE MELILLA	64	0,08%	99,94%
19	CIUDAD AUTÓNOMA DE CEUTA	47	0,06%	100,00%
	ESPAÑA	79.327	100,00%	

INFORME SEMANAL DE EMPRESARIADO SOCIETARIO MERCANTIL EN ESPAÑA

Sábado, 9 de septiembre de 2023

Año 1. Número 36

ACUMULADO HASTA EL 8 DE SEPTIEMBRE

SOCIEDADES MERCANTILES QUE HAN PUBLICADO SU INSCRIPCIÓN EN EL BORME HASTA EL 8 DE SEPTIEMBRE DE 2023 POR CCAA Y PROVINCIAS

ANDALUCÍA	13.954	17,59%	CATALUÑA	15.301	19,29%
Almería	1.133	1,43%	Barcelona	12.370	15,59%
Cádiz	1.344	1,69%	Girona	1.365	1,72%
Córdoba	856	1,08%	Lleida	538	0,68%
Granada	1.110	1,40%	Tarragona	1.028	1,30%
Huelva	505	0,64%	CIUDAD AUTÓNOMA DE CEUTA	47	0,06%
Jaén	444	0,56%	Ceuta	47	0,06%
Málaga	5.060	6,38%	CIUDAD AUTÓNOMA DE MELILLA	64	0,08%
Sevilla	3.502	4,41%	Melilla	64	0,08%
ARAGÓN	1.464	1,85%	COMUNIDAD DE MADRID	17.876	22,53%
Huesca	225	0,28%	Madrid	17.876	22,53%
Teruel	110	0,14%	COMUNIDAD FORAL DE NAVARRA	628	0,79%
Zaragoza	1.129	1,42%	Navarra	628	0,79%
CANARIAS	3.028	3,82%	COMUNITAT VALENCIANA	9.906	12,49%
Las Palmas	1.431	1,80%	Alicante/Alacant	4.160	5,24%
Santa Cruz de Tenerife	1.597	2,01%	Castellón/Castelló	870	1,10%
CANTABRIA	561	0,71%	Valencia/València	4.876	6,15%
Cantabria	561	0,71%	EXTREMADURA	908	1,14%
CASTILLA Y LEÓN	2.014	2,54%	Badajoz	599	0,76%
Ávila	103	0,13%	Cáceres	309	0,39%
Burgos	265	0,33%	GALICIA	2.879	3,63%
León	389	0,49%	A Coruña	1.189	1,50%
Palencia	97	0,12%	Lugo	285	0,36%
Salamanca	316	0,40%	Ourense	273	0,34%
Segovia	94	0,12%	Pontevedra	1.132	1,43%
Soria	71	0,09%	ILLES BALEARS	3.036	3,83%
Valladolid	512	0,65%	Illes Balears	3.036	3,83%
Zamora	167	0,21%	LA RIOJA	311	0,39%
CASTILLA-LA MANCHA	2.191	2,76%	La Rioja	311	0,39%
Albacete	439	0,55%	PAÍS VASCO	2.269	2,86%
Ciudad Real	491	0,62%	Araba/Álava	301	0,38%
Cuenca	204	0,26%	Bizkaia	1.251	1,58%
Guadalajara	253	0,32%	Gipuzkoa	717	0,90%
Toledo	804	1,01%	PRINCIPADO DE ASTURIAS	959	1,21%
			Asturias	959	1,21%
			REGIÓN DE MURCIA	1.931	2,43%
			Murcia	1.931	2,43%
			ESPAÑA	79.327	100,00%

© Alfonso Miguel Márquez García. mmarquez@ujaen.es [@almimargar](https://twitter.com/almimargar)

Departamento de Organización de Empresas, Marketing y Sociología. Universidad de Jaén

Grupo de Investigación UJA "Dirección y Organización para la Competitividad" (SEJ 232)

SECOT. Delegación de Jaén

Depósito Legal: J 300 - 2023

INFORME SEMANAL DE EMPRENDIMIENTO SOCIETARIO MERCANTIL EN ESPAÑA

Sábado, 9 de septiembre de 2023

Año 1. Número 36

ACUMULADO HASTA EL 8 DE SEPTIEMBRE

MEDIA SEMANAL PROVINCIAL DE SOCIEDADES MERCANTILES QUE HAN PUBLICADO SU INSCRIPCIÓN EN EL BORME HASTA EL 8 DE SEPTIEMBRE

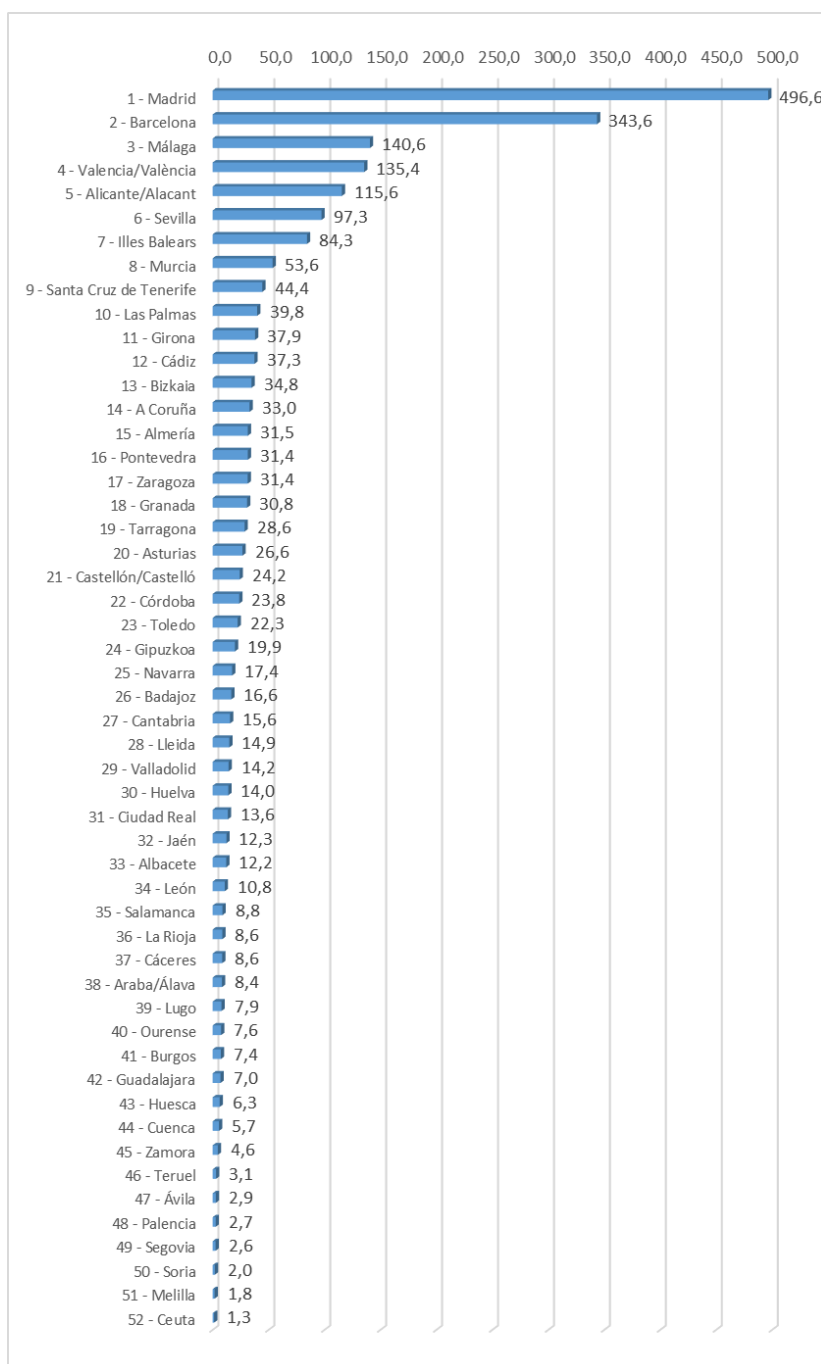

INFORME SEMANAL DE EMPRENDIMIENTO SOCIETARIO MERCANTIL EN ESPAÑA

Sábado, 9 de septiembre de 2023

Año 1. Número 36

ACUMULADO HASTA EL 8 DE SEPTIEMBRE

MEDIA SEMANAL POR CCAA DE SOCIEDADES MERCANTILES QUE HAN PUBLICADO SU INSCRIPCIÓN EN EL BORME HASTA EL 8 DE SEPTIEMBRE

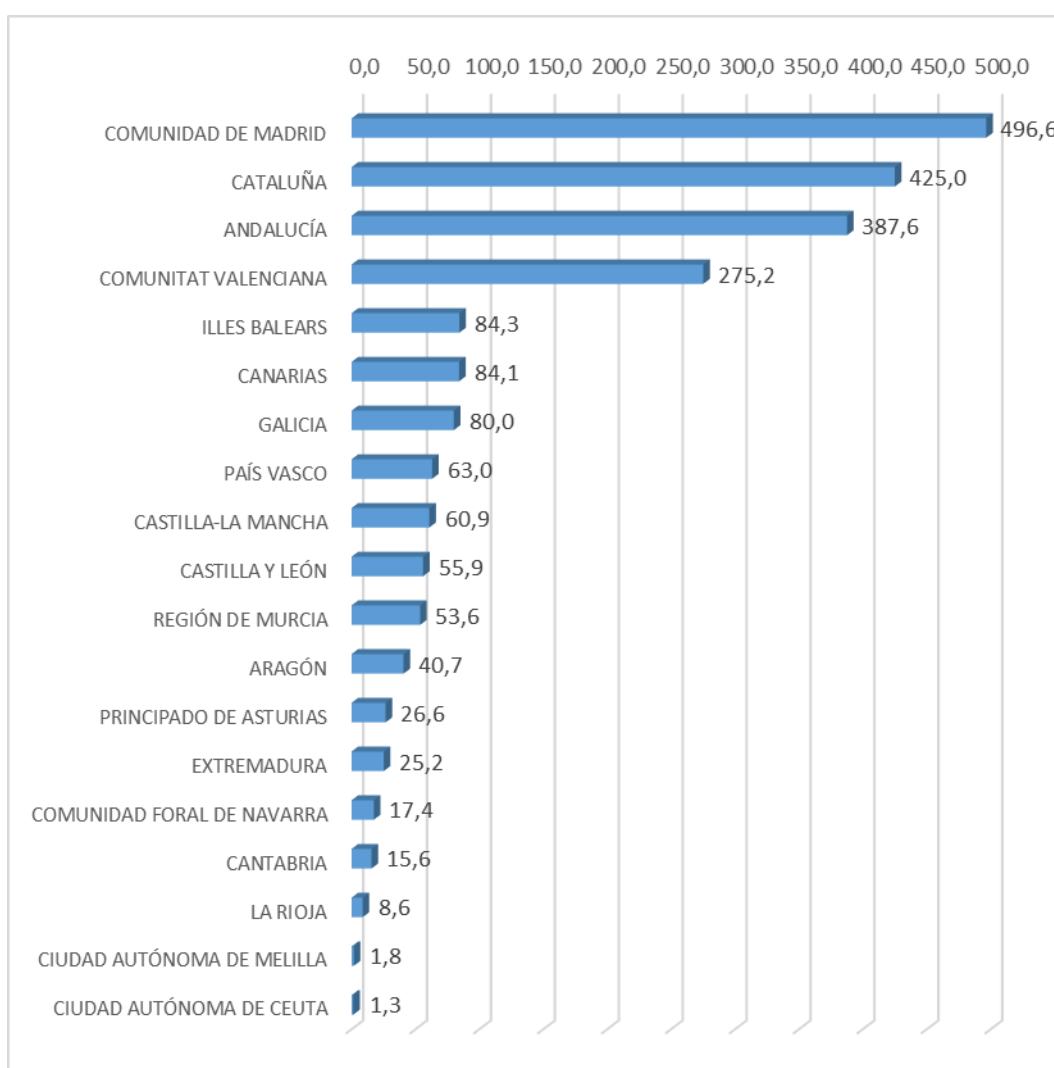

INFORME SEMANAL DE EMPRENDIMIENTO SOCIETARIO MERCANTIL EN ESPAÑA

Sábado, 9 de septiembre de 2023

Año 1. Número 36

ACUMULADO HASTA EL 8 DE SEPTIEMBRE

CAPITAL SOCIAL SUSCRITO POR LAS SOCIEDADES MERCANTILES
QUE HAN PUBLICADO SU INSCRIPCIÓN EN EL BORME EN ESPAÑA
HASTA EL 8 DE SEPTIEMBRE DE 2023 POR CCAA

RANK	CCAA	CAPITAL SOCIAL	%	% ACUM.
1	COMUNITAT VALENCIANA	1.599.167.019,77	35,09%	35,09%
2	COMUNIDAD DE MADRID	823.204.810,36	18,06%	53,16%
3	CATALUÑA	650.490.221,94	14,27%	67,43%
4	ANDALUCÍA	572.317.983,30	12,56%	79,99%
5	PAÍS VASCO	162.928.899,73	3,58%	83,57%
6	GALICIA	126.488.068,30	2,78%	86,34%
7	CASTILLA Y LEÓN	109.645.387,98	2,41%	88,75%
8	CANARIAS	88.440.235,61	1,94%	90,69%
9	CASTILLA-LA MANCHA	76.532.464,48	1,68%	92,37%
10	ILLES BALEARS	74.752.315,75	1,64%	94,01%
11	REGIÓN DE MURCIA	73.501.956,24	1,61%	95,62%
12	EXTREMADURA	62.034.942,64	1,36%	96,98%
13	ARAGÓN	48.886.018,44	1,07%	98,06%
14	PRINCIPADO DE ASTURIAS	31.926.309,34	0,70%	98,76%
15	COMUNIDAD FORAL DE NAVARRA	25.678.401,00	0,56%	99,32%
16	LA RIOJA	14.430.399,00	0,32%	99,64%
17	CANTABRIA	8.434.107,00	0,19%	99,82%
18	CIUDAD AUTÓNOMA DE CEUTA	4.787.532,06	0,11%	99,93%
19	CIUDAD AUTÓNOMA DE MELILLA	3.326.191,00	0,07%	100,00%
	ESPAÑA	4.556.973.263,94	100,00%	

© Alfonso Miguel Márquez García. mmarquez@ujaen.es [@almimargar](https://twitter.com/almimargar)

Departamento de Organización de Empresas, Marketing y Sociología. Universidad de Jaén

Grupo de Investigación UJA "Dirección y Organización para la Competitividad" (SEJ 232)

SECOT. Delegación de Jaén

Depósito Legal: J 300 - 2023

INFORME SEMANAL DE EMPRESARIATO SOCIETARIO MERCANTIL EN ESPAÑA

Sábado, 9 de septiembre de 2023

Año 1. Número 36

ACUMULADO HASTA EL 8 DE SEPTIEMBRE

**CAPITAL SOCIAL SUSCRITO POR LAS SOCIEDADES MERCANTILES QUE
HAN PUBLICADO SU INSCRIPCIÓN EN EL BORSE EN ESPAÑA
HASTA EL 8 DE SEPTIEMBRE DE 2023 POR PROVINCIAS**

RANK	PROVINCIA	CAPITAL SOCIAL	%	% ACUM	RANK	PROVINCIA	CAPITAL SOCIAL	%	% ACUM
1	VALENCIA/ VALÈNCIA	1.438.207.180,78	31,56%	31,56%	25	ARABA/ALAVA	28.853.075,00	0,63%	92,43%
2	MADRID	823.204.810,36	18,06%	49,63%	26	ALMERÍA	26.603.230,90	0,58%	93,01%
3	BARCELONA	522.005.756,42	11,46%	61,08%	27	NAVARRA	25.678.401,00	0,56%	93,58%
4	MÁLAGA	205.097.592,28	4,50%	65,58%	28	TOLEDO	23.796.778,32	0,52%	94,10%
5	SEVILLA	146.713.768,34	3,22%	68,80%	29	LLEIDA	22.004.538,00	0,48%	94,58%
6	ALICANTE/ ALACANT	124.788.314,85	2,74%	71,54%	30	HUELVA	19.436.163,00	0,43%	95,01%
7	ILLES BALEARS	74.752.315,75	1,64%	73,18%	31	VALLADOLID	18.431.265,00	0,40%	95,41%
8	MURCIA	73.501.956,24	1,61%	74,79%	32	CÁCERES	18.152.933,64	0,40%	95,81%
9	GIRONA	71.276.572,47	1,56%	76,36%	33	CIUDAD REAL	17.157.340,46	0,38%	96,19%
10	BIZKAIA	70.041.450,20	1,54%	77,89%	34	SEGOVIA	16.783.633,24	0,37%	96,56%
11	CÁDIZ	65.003.695,06	1,43%	79,32%	35	ALBACETE	16.552.991,70	0,36%	96,92%
12	GIPUZKOA	64.034.374,53	1,41%	80,73%	36	CUENCA	15.213.135,00	0,33%	97,25%
13	CÓRDOBA	63.443.182,80	1,39%	82,12%	37	LUGO	14.765.783,05	0,32%	97,58%
14	A CORUÑA	55.959.193,56	1,23%	83,35%	38	LA RIOJA	14.430.399,00	0,32%	97,90%
15	LAS PALMAS	49.500.957,26	1,09%	84,43%	39	TERUEL	14.368.103,00	0,32%	98,21%
16	BADAJOS	43.882.009,00	0,96%	85,39%	40	LEÓN	13.054.572,56	0,29%	98,50%
17	PONTEVEDRA	43.265.580,50	0,95%	86,34%	41	OURENSE	12.497.511,19	0,27%	98,77%
18	SALAMANCA	41.883.902,10	0,92%	87,26%	42	JAÉN	10.896.622,92	0,24%	99,01%
19	SANTA CRUZ DE TENERIFE	38.939.278,35	0,85%	88,12%	43	CANTABRIA	8.434.107,00	0,19%	99,20%
20	CASTELLÓN/ CASTELLÓ	36.171.524,14	0,79%	88,91%	44	BURGOS	7.226.973,78	0,16%	99,35%
21	TARRAGONA	35.203.355,05	0,77%	89,68%	45	HUESCA	5.240.127,00	0,11%	99,47%
22	GRANADA	35.123.728,00	0,77%	90,45%	46	CEUTA	4.787.532,06	0,11%	99,57%
23	ASTURIAS	31.926.309,34	0,70%	91,16%	47	PALENCIA	4.778.339,00	0,10%	99,68%
24	ZARAGOZA	29.277.788,44	0,64%	91,80%	48	GUADALAJARA	3.812.219,00	0,08%	99,76%
					49	MELILLA	3.326.191,00	0,07%	99,84%
					50	SORIA	2.963.413,00	0,07%	99,90%
					51	ZAMORA	2.878.354,30	0,06%	99,96%
					52	ÁVILA	1.644.935,00	0,04%	100,00%
						ESPAÑA	4.556.973.263,94	100,00%	

© Alfonso Miguel Márquez García. mmarquez@ujaen.es [@almimargar](https://twitter.com/almimargar)

Departamento de Organización de Empresas, Marketing y Sociología. Universidad de Jaén

Grupo de Investigación UJA "Dirección y Organización para la Competitividad" (SEJ 232)

SECOT. Delegación de Jaén

Depósito Legal: J 300 - 2023

INFORME SEMANAL DE EMPRENDIMIENTO SOCIETARIO MERCANTIL EN ESPAÑA

Sábado, 9 de septiembre de 2023

Año 1. Número 36

El Informe Semanal de Emprendimiento Societario Mercantil en España surge de las actividades del Grupo de Investigación UJA “Dirección y Organización para la Competitividad” (SEJ 232) de la Universidad de Jaén y de la Delegación de SECOT en Jaén con la intención de [promover el emprendimiento a través de la difusión semanal de los datos de creación de sociedades mercantiles](#) publicados en el Boletín Oficial del Registro Mercantil (BORME).

El Informe Semanal de Emprendimiento Societario Mercantil en España [presenta de forma gráfica y sencilla los datos semanales y acumulados de creación de sociedades mercantiles](#) publicados en el BORME hasta la fecha, [desagregados a nivel autonómico y provincial](#).

El Informe Semanal de Emprendimiento Societario Mercantil en España pretende ser una [herramienta útil para la difusión de la actividad emprendedora societaria en España, en cada Comunidad Autónoma y en cada provincia](#).

La publicación semanal en un formato fácil de interpretar de la creación de sociedades mercantiles desarrollada en España y desagregada a nivel autonómico y provincial, ofrece a los medios de comunicación y a los responsables de las actividades de promoción del emprendimiento una oportunidad de [conocer en tiempo real la actividad emprendedora societaria en España, en su Comunidad Autónoma y en su provincia, y su evolución, comparada también con el resto de territorios](#).

Los datos aquí ofrecidos no tienen carácter oficial, aunque proceden de una fuente oficial, el Boletín Oficial del Registro Mercantil (https://www.boe.es/diario_borme/). El Registro Mercantil publica datos mensuales de acuerdo a la fecha de inscripción de las empresas. La fecha de publicación en el BORME es siempre posterior, por lo que pueden existir discrepancias dado que en este trabajo se analiza la información publicada diariamente, agregada de forma semanal.

Se permite la utilización de los datos, tablas y gráficos citando la procedencia de los mismos. Puede citarlo así:

Márquez-García, Alfonso Miguel (2023). *Informe Semanal de Emprendimiento Societario Mercantil en España*, 1(36), 4-8 septiembre: 1-16.