

Informe Semanal de Emprendimiento Societario Mercantil en España



Año 2

Nº 9

26 de febrero al 1 de marzo de 2024

INFORME SEMANAL DE EMPRENDIMIENTO SOCIETARIO MERCANTIL EN ESPAÑA

Sábado, 2 de marzo de 2024

Año 2. Número 9

SEMANA DEL 26 DE FEBRERO AL 1 DE MARZO DE 2024

RESUMEN NACIONAL DE SOCIEDADES MERCANTILES QUE HAN PUBLICADO SU INSCRIPCIÓN EN EL BORME EN ESPAÑA



SEMANAL



2.766 Sociedades Mercantiles publicadas esta semana en España

MAYOR NÚMERO DE INSCRIPCIONES ESTA SEMANA

PROVINCIAS		
	MADRID	649
	BARCELONA	399
	VALENCIA/VALÈNCIA	191

COMUNIDADES AUTÓNOMAS		
	COMUNIDAD DE MADRID	649
	CATALUÑA	505
	ANDALUCÍA	420

ACUMULADO EN 2024

Sociedades Mercantiles publicadas en el BORME en España
en 2023 hasta hoy

22.279

MAYOR NÚMERO DE INSCRIPCIONES EN 2024 HASTA HOY

PROVINCIAS		
	MADRID	4.915
	BARCELONA	3.345
	VALENCIA/VALÈNCIA	1.410

COMUNIDADES AUTÓNOMAS		
	COMUNIDAD DE MADRID	4.915
	CATALUÑA	4.194
	ANDALUCÍA	3.821

INFORME SEMANAL DE EMPRENDIMIENTO SOCIETARIO MERCANTIL EN ESPAÑA

Sábado, 2 de marzo de 2024

Año 2. Número 9

SEMANA DEL 26 DE FEBRERO AL 1 DE MARZO DE 2024

DISTRIBUCIÓN PROVINCIAL DE SOCIEDADES MERCANTILES QUE HAN PUBLICADO SU INSCRIPCIÓN EN EL BORME ESTA SEMANA

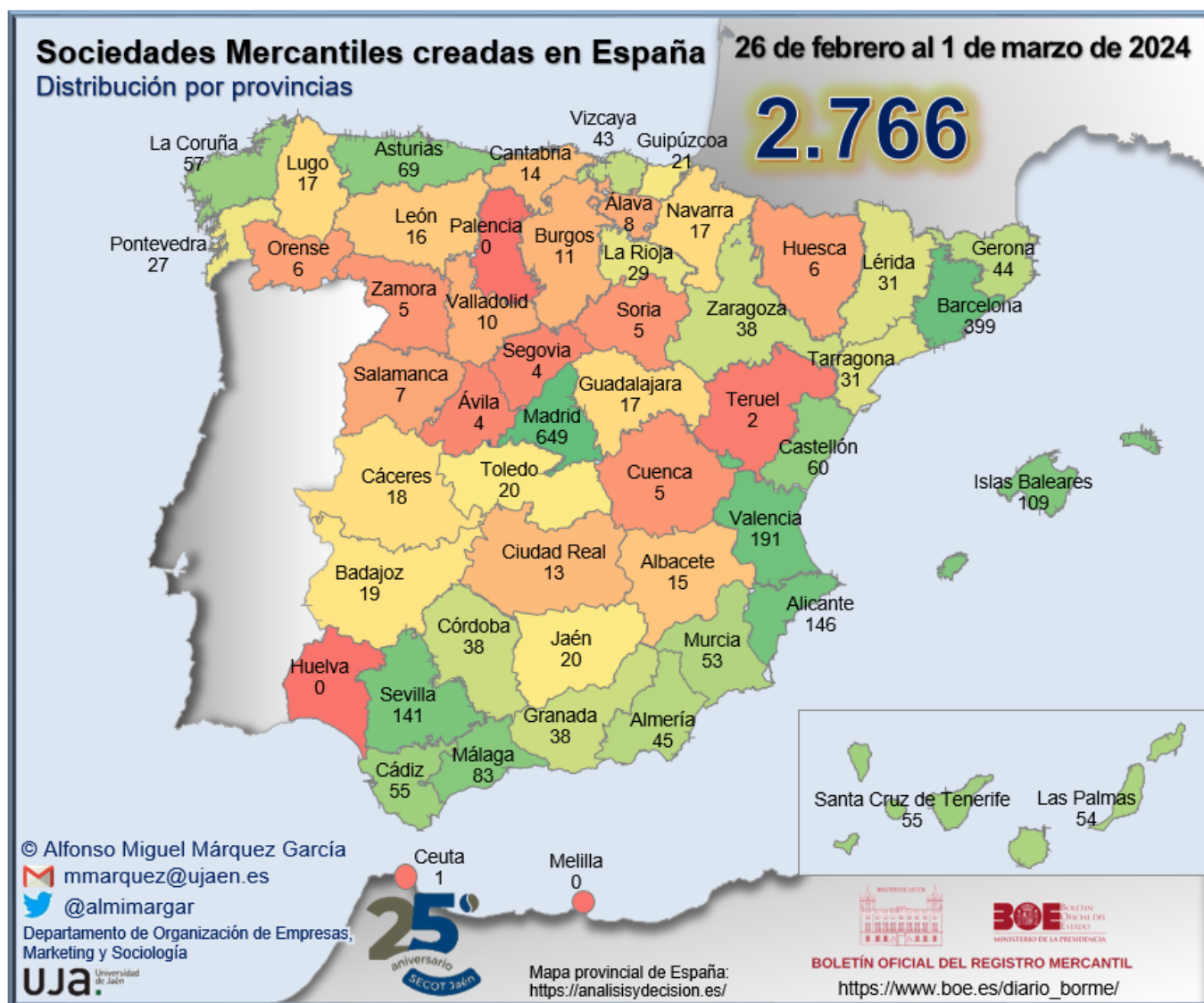

INFORME SEMANAL DE EMPRENDIMIENTO SOCIETARIO MERCANTIL EN ESPAÑA

Sábado, 2 de marzo de 2024

Año 2. Número 9

SEMANA DEL 26 DE FEBRERO AL 1 DE MARZO DE 2024

RANKING PROVINCIAL DE SOCIEDADES MERCANTILES QUE HAN PUBLICADO SU INSCRIPCIÓN EN EL BORNE EN ESPAÑA ESTA SEMANA

Rank	Provincia	N	%	% Acum.
1	Madrid	649	23,46%	23,46%
2	Barcelona	399	14,43%	37,89%
3	Valencia/ València	191	6,91%	44,79%
4	Alicante/ Alacant	146	5,28%	50,07%
5	Sevilla	141	5,10%	55,17%
6	Illes Balears	109	3,94%	59,11%
7	Málaga	83	3,00%	62,11%
8	Asturias	69	2,49%	64,61%
9	Castellón/ Castelló	60	2,17%	66,78%
10	A Coruña	57	2,06%	68,84%
11	Cádiz	55	1,99%	70,82%
12	Santa Cruz de Tenerife	55	1,99%	72,81%
13	Las Palmas	54	1,95%	74,77%
14	Murcia	53	1,92%	76,68%
15	Almería	45	1,63%	78,31%
16	Girona	44	1,59%	79,90%
17	Bizkaia	43	1,55%	81,45%
18	Córdoba	38	1,37%	82,83%
19	Granada	38	1,37%	84,20%
20	Zaragoza	38	1,37%	85,57%
21	Lleida	31	1,12%	86,70%
22	Tarragona	31	1,12%	87,82%
23	La Rioja	29	1,05%	88,86%
24	Pontevedra	27	0,98%	89,84%
25	Gipuzkoa	21	0,76%	90,60%

Rank	Provincia	N	%	% Acum.
26	Jaén	20	0,72%	91,32%
27	Toledo	20	0,72%	92,05%
28	Badajoz	19	0,69%	92,73%
29	Cáceres	18	0,65%	93,38%
30	Guadalajara	17	0,61%	94,00%
31	Lugo	17	0,61%	94,61%
32	Navarra	17	0,61%	95,23%
33	León	16	0,58%	95,81%
34	Albacete	15	0,54%	96,35%
35	Cantabria	14	0,51%	96,85%
36	Ciudad Real	13	0,47%	97,32%
37	Burgos	11	0,40%	97,72%
38	Valladolid	10	0,36%	98,08%
39	Araba/Álava	8	0,29%	98,37%
40	Salamanca	7	0,25%	98,63%
41	Huesca	6	0,22%	98,84%
42	Ourense	6	0,22%	99,06%
43	Cuenca	5	0,18%	99,24%
44	Soria	5	0,18%	99,42%
45	Zamora	5	0,18%	99,60%
46	Ávila	4	0,14%	99,75%
47	Segovia	4	0,14%	99,89%
48	Teruel	2	0,07%	99,96%
49	Ceuta	1	0,04%	100,00%
50	Huelva	-	0,00%	100,00%
51	Melilla	-	0,00%	100,00%
52	Palencia	-	0,00%	100,00%
	España	2.766	100,00%	

© Alfonso Miguel Márquez García. mmarquez@ujaen.es [@almimargar](https://twitter.com/almimargar)

Departamento de Organización de Empresas, Marketing y Sociología. Universidad de Jaén

Grupo de Investigación UJA "Dirección y Organización para la Competitividad" (SEJ 232)

SECOT. Delegación de Jaén

Depósito Legal: J 300 - 2023

INFORME SEMANAL DE EMPRENDIMIENTO SOCIETARIO MERCANTIL EN ESPAÑA

Sábado, 2 de marzo de 2024

Año 2. Número 9

SEMANA DEL 26 DE FEBRERO AL 1 DE MARZO DE 2024

RANKING POR COMUNIDADES AUTÓNOMAS DE SOCIEDADES MERCANTILES QUE HAN PUBLICADO SU INSCRIPCIÓN EN EL BORME EN ESPAÑA ESTA SEMANA

Rank	COMUNIDAD AUTÓNOMA	N	%	% ACUMULADO
1	COMUNIDAD DE MADRID	649	23,46%	23,46%
2	CATALUÑA	505	18,26%	41,72%
3	ANDALUCÍA	420	15,18%	56,91%
4	COMUNITAT VALENCIANA	397	14,35%	71,26%
5	CANARIAS	109	3,94%	75,20%
6	ILLES BALEARS	109	3,94%	79,14%
7	GALICIA	107	3,87%	83,01%
8	PAÍS VASCO	72	2,60%	85,61%
9	CASTILLA-LA MANCHA	70	2,53%	88,14%
10	PRINCIPADO DE ASTURIAS	69	2,49%	90,64%
11	CASTILLA Y LEÓN	62	2,24%	92,88%
12	REGIÓN DE MURCIA	53	1,92%	94,79%
13	ARAGÓN	46	1,66%	96,46%
14	EXTREMADURA	37	1,34%	97,79%
15	LA RIOJA	29	1,05%	98,84%
16	COMUNIDAD FORAL DE NAVARRA	17	0,61%	99,46%
17	CANTABRIA	14	0,51%	99,96%
18	CIUDAD AUTÓNOMA DE CEUTA	1	0,04%	100,00%
19	CIUDAD AUTÓNOMA DE MELILLA	0	0,00%	100,00%
	ESPAÑA	2.766	100,00%	

INFORME SEMANAL DE EMPRENDIMIENTO SOCIETARIO MERCANTIL EN ESPAÑA

Sábado, 2 de marzo de 2024

Año 2. Número 9

SEMANA DEL 26 DE FEBRERO AL 1 DE MARZO DE 2024

SOCIEDADES MERCANTILES QUE HAN PUBLICADO SU INSCRIPCIÓN EN EL BORNE EN ESPAÑA ESTA SEMANA POR CCAA Y PROVINCIAS

ANDALUCÍA	420	15,18%	CATALUÑA	505	18,26%
Almería	45	1,63%	Barcelona	399	14,43%
Cádiz	55	1,99%	Girona	44	1,59%
Córdoba	38	1,37%	Lleida	31	1,12%
Granada	38	1,37%	Tarragona	31	1,12%
Huelva	-	0,00%	CIUDAD AUTÓNOMA DE CEUTA	1	0,04%
Jaén	20	0,72%	Ceuta	1	0,04%
Málaga	83	3,00%	CIUDAD AUTÓNOMA DE MELILLA	-	0,00%
Sevilla	141	5,10%	Melilla	-	0,00%
ARAGÓN	46	1,66%	COMUNIDAD DE MADRID	649	23,46%
Huesca	6	0,22%	Madrid	649	23,46%
Teruel	2	0,07%	COMUNIDAD FORAL DE NAVARRA	17	0,61%
Zaragoza	38	1,37%	Navarra	17	0,61%
CANARIAS	109	3,94%	COMUNITAT VALENCIANA	397	14,35%
Las Palmas	54	1,95%	Alicante/Alacant	146	5,28%
Santa Cruz de Tenerife	55	1,99%	Castellón/Castelló	60	2,17%
CANTABRIA	14	0,51%	Valencia/València	191	6,91%
Cantabria	14	0,51%	EXTREMADURA	37	1,34%
CASTILLA Y LEÓN	62	2,24%	Badajoz	19	0,69%
Ávila	4	0,14%	Cáceres	18	0,65%
Burgos	11	0,40%	GALICIA	107	3,87%
León	16	0,58%	A Coruña	57	2,06%
Palencia	-	0,00%	Lugo	17	0,61%
Salamanca	7	0,25%	Ourense	6	0,22%
Segovia	4	0,14%	Pontevedra	27	0,98%
Soria	5	0,18%	ILLES BALEARS	109	3,94%
Valladolid	10	0,36%	Illes Balears	109	3,94%
Zamora	5	0,18%	LA RIOJA	29	1,05%
CASTILLA-LA MANCHA	70	2,53%	La Rioja	29	1,05%
Albacete	15	0,54%	PAÍS VASCO	72	2,60%
Ciudad Real	13	0,47%	Araba/Álava	8	0,29%
Cuenca	5	0,18%	Bizkaia	43	1,55%
Guadalajara	17	0,61%	Gipuzkoa	21	0,76%
Toledo	20	0,72%	PRINCIPADO DE ASTURIAS	69	2,49%
			Asturias	69	2,49%
			REGIÓN DE MURCIA	53	1,92%
			Murcia	53	1,92%
			ESPAÑA	2.766	100,00%

© Alfonso Miguel Márquez García. mmarquez@ujaen.es [@almimargar](https://twitter.com/almimargar)

Departamento de Organización de Empresas, Marketing y Sociología. Universidad de Jaén

Grupo de Investigación UJA "Dirección y Organización para la Competitividad" (SEJ 232)

SECOT. Delegación de Jaén

Depósito Legal: J 300 - 2023

INFORME SEMANAL DE EMPRENDIMIENTO SOCIETARIO MERCANTIL EN ESPAÑA

Sábado, 2 de marzo de 2024

Año 2. Número 9

SEMANA DEL 26 DE FEBRERO AL 1 DE MARZO DE 2024

CAPITAL SOCIAL SUSCRITO POR LAS SOCIEDADES MERCANTILES QUE HAN PUBLICADO SU INSCRIPCIÓN EN EL BORME EN ESPAÑA ESTA SEMANA POR CCAA

RANK	CCAA	CAPITAL SOCIAL	%	% ACUM.
1	CATALUÑA	82.132.405,77	49,65%	49,65%
2	COMUNIDAD DE MADRID	31.293.940,00	18,92%	68,56%
3	ANDALUCÍA	20.610.265,00	12,46%	81,02%
4	COMUNITAT VALENCIANA	9.732.199,00	5,88%	86,90%
5	GALICIA	6.710.136,00	4,06%	90,96%
6	PAÍS VASCO	3.565.247,30	2,16%	93,11%
7	CASTILLA-LA MANCHA	2.209.624,00	1,34%	94,45%
8	CASTILLA Y LEÓN	1.946.307,00	1,18%	95,63%
9	CANARIAS	1.850.777,00	1,12%	96,74%
10	REGIÓN DE MURCIA	1.280.092,00	0,77%	97,52%
11	ILLES BALEARS	1.197.269,00	0,72%	98,24%
12	PRINCIPADO DE ASTURIAS	937.024,00	0,57%	98,81%
13	ARAGÓN	677.915,00	0,41%	99,22%
14	EXTREMADURA	677.197,00	0,41%	99,63%
15	LA RIOJA	320.021,00	0,19%	99,82%
16	COMUNIDAD FORAL DE NAVARRA	125.673,00	0,08%	99,90%
17	CIUDAD AUTÓNOMA DE CEUTA	100.000,00	0,06%	99,96%
18	CANTABRIA	70.100,00	0,04%	100,00%
19	CIUDAD AUTÓNOMA DE MELILLA	-	0,00%	100,00%
	ESPAÑA	165.436.192,07	100,00%	

INFORME SEMANAL DE EMPRENDIMIENTO SOCIETARIO MERCANTIL EN ESPAÑA

Sábado, 2 de marzo de 2024

Año 2. Número 9

SEMANA DEL 26 DE FEBRERO AL 1 DE MARZO DE 2024

CAPITAL SOCIAL SUSCRITO POR LAS SOCIEDADES MERCANTILES QUE HAN PUBLICADO SU INSCRIPCIÓN EN EL BORME EN ESPAÑA ESTA SEMANA POR PROVINCIAS

RANK	PROVINCIA	CAPITAL SOCIAL	%	% ACUM.	RANK	PROVINCIA	CAPITAL SOCIAL	%	% ACUM.
1	BARCELONA	62.988.114,77	38,07%	38,07%	26	TARRAGONA	398.833,00	0,24%	97,85%
2	MADRID	31.293.940,00	18,92%	56,99%	27	LEÓN	376.655,00	0,23%	98,08%
3	GIRONA	17.384.754,00	10,51%	67,50%	28	PONTEVEDRA	372.539,00	0,23%	98,30%
4	SEVILLA	10.094.090,00	6,10%	73,60%	29	ALBACETE	343.551,00	0,21%	98,51%
5	CÁDIZ	6.111.650,00	3,69%	77,29%	30	LA RIOJA	320.021,00	0,19%	98,70%
6	A CORUÑA	6.057.583,00	3,66%	80,96%	31	VALLADOLID	301.101,00	0,18%	98,89%
7	ALICANTE/ ALACANT	4.817.575,00	2,91%	83,87%	32	GRANADA	260.422,00	0,16%	99,04%
8	VALENCIA/ VALÈNCIA	3.304.346,00	2,00%	85,87%	33	CIUDAD REAL	233.001,00	0,14%	99,18%
9	BIZKAIA	2.062.540,30	1,25%	87,11%	34	LUGO	229.204,00	0,14%	99,32%
10	MÁLAGA	1.733.546,00	1,05%	88,16%	35	JAÉN	228.058,00	0,14%	99,46%
11	CÓRDOBA	1.692.219,00	1,02%	89,18%	36	GUADALAJARA	163.080,00	0,10%	99,56%
12	CASTELLÓN/ CASTELLÓ	1.610.278,00	0,97%	90,16%	37	CÁCERES	138.101,00	0,08%	99,64%
13	GIPUZKOA	1.478.547,00	0,89%	91,05%	38	NAVARRA	125.673,00	0,08%	99,72%
14	TOLEDO	1.451.492,00	0,88%	91,93%	39	CEUTA	100.000,00	0,06%	99,78%
15	LLEIDA	1.360.704,00	0,82%	92,75%	40	SORIA	72.500,00	0,04%	99,82%
16	MURCIA	1.280.092,00	0,77%	93,52%	41	CANTABRIA	70.100,00	0,04%	99,87%
17	ILLES BALEARS	1.197.269,00	0,72%	94,25%	42	OURENSE	50.810,00	0,03%	99,90%
18	LAS PALMAS	1.101.343,00	0,67%	94,91%	43	HUESCA	46.000,00	0,03%	99,92%
19	ASTURIAS	937.024,00	0,57%	95,48%	44	ÁVILA	38.460,00	0,02%	99,95%
20	SANTA CRUZ DE TENERIFE	749.434,00	0,45%	95,93%	45	ARABA/ÁLAVA	24.160,00	0,01%	99,96%
21	ZARAGOZA	624.915,00	0,38%	96,31%	46	ZAMORA	23.151,00	0,01%	99,98%
22	SALAMANCA	584.940,00	0,35%	96,66%	47	CUENCA	18.500,00	0,01%	99,99%
23	BADAJOS	539.096,00	0,33%	96,99%	48	SEGOVIA	14.000,00	0,01%	100,00%
24	BURGOS	535.500,00	0,32%	97,31%	49	TERUEL	7.000,00	0,00%	100,00%
25	ALMERÍA	490.280,00	0,30%	97,61%	50	HUELVA	-	0,00%	100,00%
					51	MELILLA	-	0,00%	100,00%
					52	PALENCIA	-	0,00%	100,00%
						ESPAÑA	165.436.192,07	100,00%	

@ Alfonso Miguel Márquez García. mmarquez@ujaen.es [@almimargar](https://twitter.com/almimargar)

Departamento de Organización de Empresas, Marketing y Sociología. Universidad de Jaén

Grupo de Investigación UJA "Dirección y Organización para la Competitividad" (SEJ 232)

SECOT. Delegación de Jaén

Depósito Legal: J 300 - 2023

INFORME SEMANAL DE EMPRENDIMIENTO SOCIETARIO MERCANTIL EN ESPAÑA

Sábado, 2 de marzo de 2024

Año 2. Número 9

ACUMULADO HASTA EL 1 DE MARZO

ACUMULADO EN 2024

DISTRIBUCIÓN PROVINCIAL DE SOCIEDADES MERCANTILES QUE HAN PUBLICADO SU INSCRIPCIÓN EN EL BORME HASTA EL 1 DE MARZO DE 2024

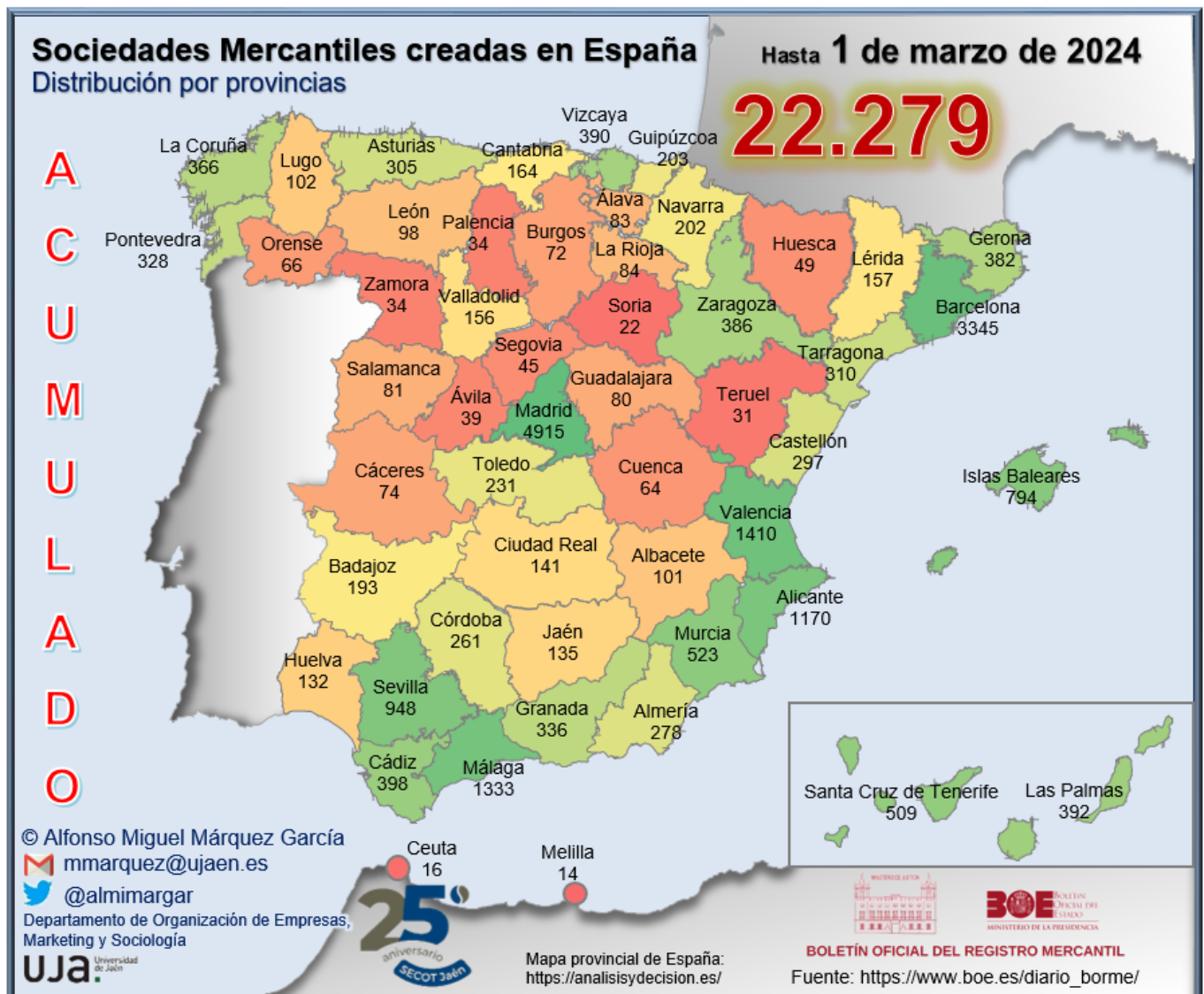

INFORME SEMANAL DE EMPREDIMIENTO SOCIETARIO MERCANTIL EN ESPAÑA

Sábado, 2 de marzo de 2024

Año 2. Número 9

ACUMULADO HASTA EL 1 DE MARZO

RANKING PROVINCIAL DE SOCIEDADES MERCANTILES QUE HAN PUBLICADO SU INSCRIPCIÓN EN EL BORME EN ESPAÑA HASTA EL 1 DE MARZO DE 2024

Rank	Provincia	N	%	% Acum.
1	Madrid	4.915	22,06%	22,06%
2	Barcelona	3.345	15,01%	37,08%
3	Valencia/ València	1.410	6,33%	43,40%
4	Málaga	1.333	5,98%	49,39%
5	Alicante/ Alacant	1.170	5,25%	54,64%
6	Sevilla	948	4,26%	58,89%
7	Illes Balears	794	3,56%	62,46%
8	Murcia	523	2,35%	64,81%
9	Santa Cruz de Tenerife	509	2,28%	67,09%
10	Cádiz	398	1,79%	68,88%
11	Las Palmas	392	1,76%	70,64%
12	Bizkaia	390	1,75%	72,39%
13	Zaragoza	386	1,73%	74,12%
14	Girona	382	1,71%	75,83%
15	A Coruña	366	1,64%	77,48%
16	Granada	336	1,51%	78,98%
17	Pontevedra	328	1,47%	80,46%
18	Tarragona	310	1,39%	81,85%
19	Asturias	305	1,37%	83,22%
20	Castellón/ Castelló	297	1,33%	84,55%
21	Almería	278	1,25%	85,80%
22	Córdoba	261	1,17%	86,97%
23	Toledo	231	1,04%	88,01%
24	Gipuzkoa	203	0,91%	88,92%
25	Navarra	202	0,91%	89,82%

Rank	Provincia	N	%	% Acum.
26	Badajoz	193	0,87%	90,69%
27	Cantabria	164	0,74%	91,43%
28	Lleida	157	0,70%	92,13%
29	Valladolid	156	0,70%	92,83%
30	Ciudad Real	141	0,63%	93,46%
31	Jaén	135	0,61%	94,07%
32	Huelva	132	0,59%	94,66%
33	Lugo	102	0,46%	95,12%
34	Albacete	101	0,45%	95,57%
35	León	98	0,44%	96,01%
36	La Rioja	84	0,38%	96,39%
37	Araba/Álava	83	0,37%	96,76%
38	Salamanca	81	0,36%	97,13%
39	Guadalajara	80	0,36%	97,49%
40	Cáceres	74	0,33%	97,82%
41	Burgos	72	0,32%	98,14%
42	Ourense	66	0,30%	98,44%
43	Cuenca	64	0,29%	98,73%
44	Huesca	49	0,22%	98,95%
45	Segovia	45	0,20%	99,15%
46	Ávila	39	0,18%	99,32%
47	Palencia	34	0,15%	99,47%
48	Zamora	34	0,15%	99,63%
49	Teruel	31	0,14%	99,77%
50	Soria	22	0,10%	99,87%
51	Ceuta	16	0,07%	99,94%
52	Melilla	14	0,06%	100,00%
	España	22.279	100,00%	

© Alfonso Miguel Márquez García. mmarquez@ujaen.es [@almimargar](https://twitter.com/almimargar)

Departamento de Organización de Empresas, Marketing y Sociología. Universidad de Jaén

Grupo de Investigación UJA "Dirección y Organización para la Competitividad" (SEJ 232)

SECOT. Delegación de Jaén

Depósito Legal: J 300 - 2023

INFORME SEMANAL DE EMPRENDIMIENTO SOCIETARIO MERCANTIL EN ESPAÑA

Sábado, 2 de marzo de 2024

Año 2. Número 9

ACUMULADO HASTA EL 1 DE MARZO

RANKING POR COMUNIDADES AUTÓNOMAS DE SOCIEDADES MERCANTILES QUE HAN PUBLICADO SU INSCRIPCIÓN EN EL BORME EN ESPAÑA HASTA EL 1 DE MARZO DE 2024

Rank	COMUNIDAD AUTÓNOMA	N	%	% ACUMULADO
1	COMUNIDAD DE MADRID	4.915	22,06%	22,06%
2	CATALUÑA	4.194	18,82%	40,89%
3	ANDALUCÍA	3.821	17,15%	58,04%
4	COMUNITAT VALENCIANA	2.877	12,91%	70,95%
5	CANARIAS	901	4,04%	74,99%
6	GALICIA	862	3,87%	78,86%
7	ILLES BALEARS	794	3,56%	82,43%
8	PAÍS VASCO	676	3,03%	85,46%
9	CASTILLA-LA MANCHA	617	2,77%	88,23%
10	CASTILLA Y LEÓN	581	2,61%	90,84%
11	REGIÓN DE MURCIA	523	2,35%	93,19%
12	ARAGÓN	466	2,09%	95,28%
13	PRINCIPADO DE ASTURIAS	305	1,37%	96,65%
14	EXTREMADURA	267	1,20%	97,85%
15	COMUNIDAD FORAL DE NAVARRA	202	0,91%	98,75%
16	CANTABRIA	164	0,74%	99,49%
17	LA RIOJA	84	0,38%	99,87%
18	CIUDAD AUTÓNOMA DE CEUTA	16	0,07%	99,94%
19	CIUDAD AUTÓNOMA DE MELILLA	14	0,06%	100,00%
	ESPAÑA	22.279	100,00%	

INFORME SEMANAL DE EMPRENDIMIENTO SOCIETARIO MERCANTIL EN ESPAÑA

Sábado, 2 de marzo de 2024

Año 2. Número 9

ACUMULADO HASTA EL 1 DE MARZO

SOCIEDADES MERCANTILES QUE HAN PUBLICADO SU INSCRIPCIÓN EN EL BORNE HASTA EL 1 DE MARZO DE 2024 POR CCAA Y PROVINCIAS

ANDALUCÍA	3.821	17,15%	CATALUÑA	4.194	18,82%
Almería	278	1,25%	Barcelona	3.345	15,01%
Cádiz	398	1,79%	Girona	382	1,71%
Córdoba	261	1,17%	Lleida	157	0,70%
Granada	336	1,51%	Tarragona	310	1,39%
Huelva	132	0,59%	CIUDAD AUTÓNOMA DE CEUTA	16	0,07%
Jaén	135	0,61%	Ceuta	16	0,07%
Málaga	1.333	5,98%	CIUDAD AUTÓNOMA DE MELILLA	14	0,06%
Sevilla	948	4,26%	Melilla	14	0,06%
ARAGÓN	466	2,09%	COMUNIDAD DE MADRID	4.915	22,06%
Huesca	49	0,22%	Madrid	4.915	22,06%
Teruel	31	0,14%	COMUNIDAD FORAL DE NAVARRA	202	0,91%
Zaragoza	386	1,73%	Navarra	202	0,91%
CANARIAS	901	4,04%	COMUNITAT VALENCIANA	2.877	12,91%
Las Palmas	392	1,76%	Alicante/Alacant	1.170	5,25%
Santa Cruz de Tenerife	509	2,28%	Castellón/Castelló	297	1,33%
CANTABRIA	164	0,74%	Valencia/València	1.410	6,33%
Cantabria	164	0,74%	EXTREMADURA	267	1,20%
CASTILLA Y LEÓN	581	2,61%	Badajoz	193	0,87%
Ávila	39	0,18%	Cáceres	74	0,33%
Burgos	72	0,32%	GALICIA	862	3,87%
León	98	0,44%	A Coruña	366	1,64%
Palencia	34	0,15%	Lugo	102	0,46%
Salamanca	81	0,36%	Ourense	66	0,30%
Segovia	45	0,20%	Pontevedra	328	1,47%
Soria	22	0,10%	ILLES BALEARS	794	3,56%
Valladolid	156	0,70%	Illes Balears	794	3,56%
Zamora	34	0,15%	LA RIOJA	84	0,38%
CASTILLA-LA MANCHA	617	2,77%	La Rioja	84	0,38%
Albacete	101	0,45%	PAÍS VASCO	676	3,03%
Ciudad Real	141	0,63%	Araba/Álava	83	0,37%
Cuenca	64	0,29%	Bizkaia	390	1,75%
Guadalajara	80	0,36%	Gipuzkoa	203	0,91%
Toledo	231	1,04%	PRINCIPADO DE ASTURIAS	305	1,37%
			Asturias	305	1,37%
			REGIÓN DE MURCIA	523	2,35%
			Murcia	523	2,35%
			ESPAÑA	22.279	18,91%

© Alfonso Miguel Márquez García. mmarquez@ujaen.es [@almimargar](https://twitter.com/almimargar)

Departamento de Organización de Empresas, Marketing y Sociología. Universidad de Jaén

Grupo de Investigación UJA "Dirección y Organización para la Competitividad" (SEJ 232)

SECOT. Delegación de Jaén

Depósito Legal: J 300 - 2023

INFORME SEMANAL DE EMPRENDIMIENTO SOCIETARIO MERCANTIL EN ESPAÑA

Sábado, 2 de marzo de 2024

Año 2. Número 9

ACUMULADO HASTA EL 1 DE MARZO

MEDIA SEMANAL PROVINCIAL DE SOCIEDADES MERCANTILES QUE HAN PUBLICADO SU INSCRIPCIÓN EN EL BORME HASTA EL 1 DE MARZO

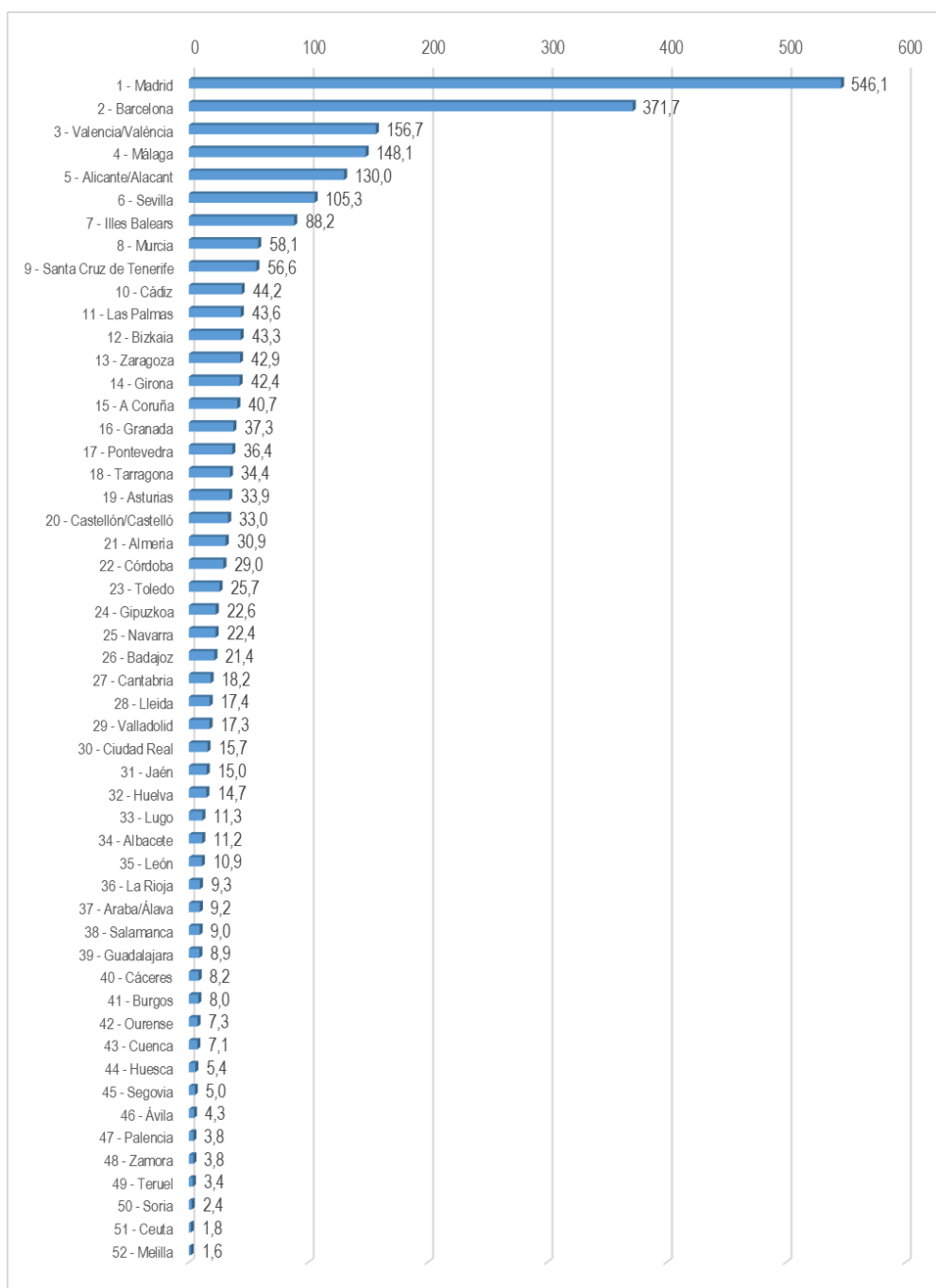

INFORME SEMANAL DE EMPRENDIMIENTO SOCIETARIO MERCANTIL EN ESPAÑA

Sábado, 2 de marzo de 2024

Año 2. Número 9

ACUMULADO HASTA EL 1 DE MARZO

MEDIA SEMANAL POR CCAA DE SOCIEDADES MERCANTILES QUE HAN PUBLICADO SU INSCRIPCIÓN EN EL BORME HASTA EL 1 DE MARZO

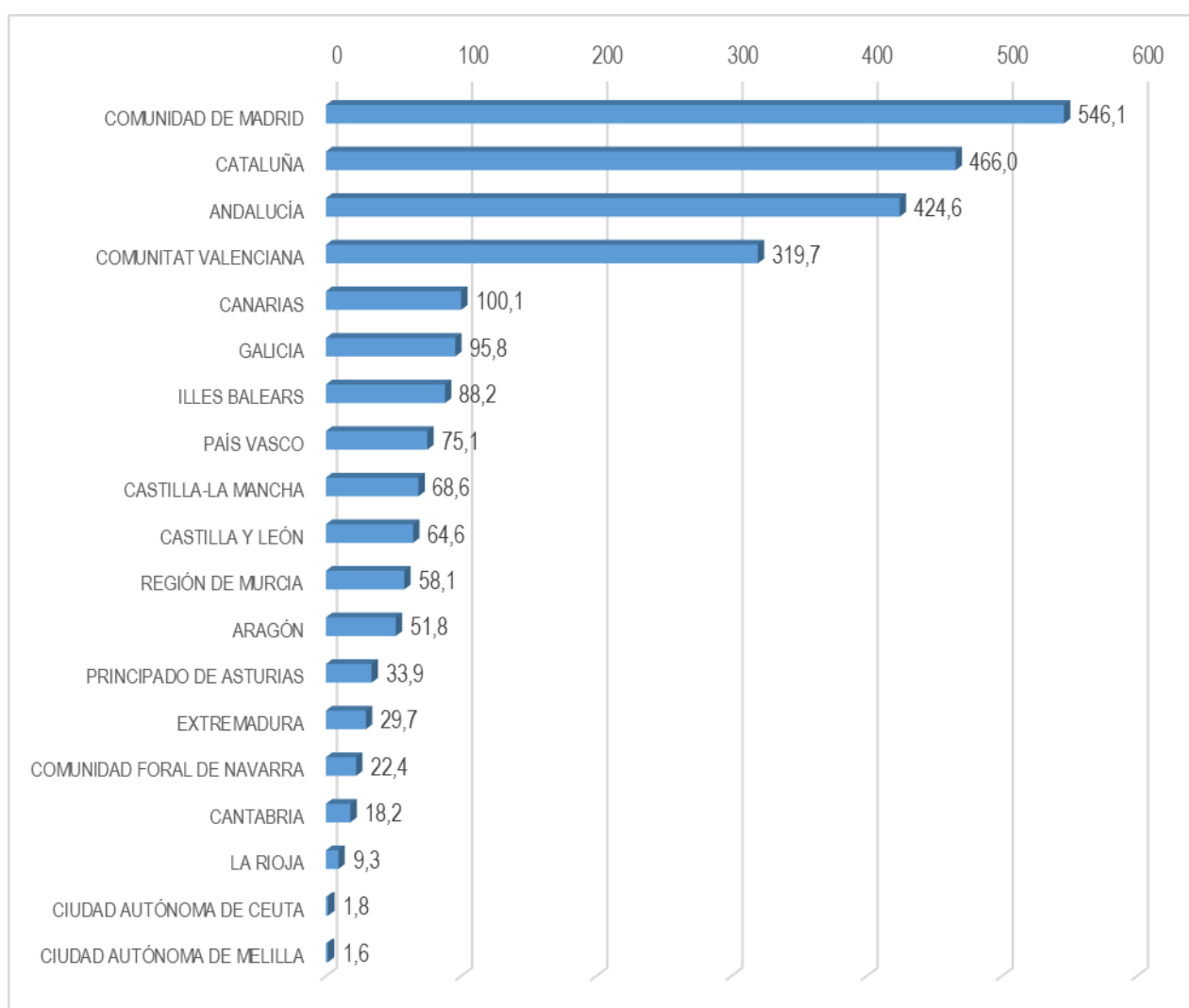

INFORME SEMANAL DE EMPRENDIMIENTO SOCIETARIO MERCANTIL EN ESPAÑA

Sábado, 2 de marzo de 2024

Año 2. Número 9

ACUMULADO HASTA EL 1 DE MARZO

CAPITAL SOCIAL SUSCRITO POR LAS SOCIEDADES MERCANTILES
QUE HAN PUBLICADO SU INSCRIPCIÓN EN EL BORME EN ESPAÑA
HASTA EL 1 DE MARZO DE 2024 POR CCAA

RANK	CCAA	CAPITAL SOCIAL	%	% ACUM.
1	COMUNIDAD DE MADRID	387.738.394,14	21,80%	21,80%
2	ANDALUCÍA	341.096.665,00	19,18%	40,98%
3	CATALUÑA	304.511.432,10	17,12%	58,10%
4	COMUNITAT VALENCIANA	291.183.026,30	16,37%	74,48%
5	ARAGÓN	82.093.330,52	4,62%	79,09%
6	GALICIA	74.287.341,62	4,18%	83,27%
7	PAÍS VASCO	70.715.312,75	3,98%	87,25%
8	ILLES BALEARS	55.013.093,30	3,09%	90,34%
9	REGIÓN DE MURCIA	43.507.251,33	2,45%	92,79%
10	CANARIAS	31.262.293,70	1,76%	94,54%
11	CASTILLA-LA MANCHA	26.495.890,00	1,49%	96,03%
12	COMUNIDAD FORAL DE NAVARRA	16.931.364,00	0,95%	96,99%
13	PRINCIPADO DE ASTURIAS	15.124.677,99	0,85%	97,84%
14	LA RIOJA	14.011.262,00	0,79%	98,62%
15	CASTILLA Y LEÓN	13.468.406,77	0,76%	99,38%
16	EXTREMADURA	7.522.171,04	0,42%	99,80%
17	CANTABRIA	2.871.785,00	0,16%	99,97%
18	CIUDAD AUTÓNOMA DE CEUTA	342.224,00	0,02%	99,98%
19	CIUDAD AUTÓNOMA DE MELILLA	276.550,00	0,02%	100,00%
	ESPAÑA	1.778.452.471,56	100,00%	

INFORME SEMANAL DE EMPRENDIMIENTO SOCIETARIO MERCANTIL EN ESPAÑA

Sábado, 2 de marzo de 2024

Año 2. Número 9

ACUMULADO HASTA EL 1 DE MARZO

CAPITAL SOCIAL SUSCRITO POR LAS SOCIEDADES MERCANTILES QUE HAN PUBLICADO SU INSCRIPCIÓN EN EL BORME EN ESPAÑA HASTA EL 1 DE MARZO DE 2024 POR PROVINCIAS

RANK	PROVINCIA	CAPITAL SOCIAL	%	% ACUM	RANK	PROVINCIA	CAPITAL SOCIAL	%	% ACUM
1	MADRID	387.738.394,14	21,80%	21,80%	26	ALMERIA	10.040.021,00	0,56%	96,17%
2	BARCELONA	232.461.833,75	13,07%	34,87%	27	JAÉN	7.530.678,00	0,42%	96,59%
3	SEVILLA	215.310.595,00	12,11%	46,98%	28	CIUDAD REAL	6.710.070,00	0,38%	96,97%
4	ALICANTE/ ALACANT	155.741.090,82	8,76%	55,74%	29	CASTELLÓN/ CASTELLÓ	4.904.087,00	0,28%	97,24%
5	VALENCIA/ VALÈNCIA	130.537.848,48	7,34%	63,08%	30	ARABA/ÁLAVA	4.842.797,00	0,27%	97,51%
6	ZARAGOZA	66.847.374,52	3,76%	66,84%	31	ALBACETE	4.620.598,00	0,26%	97,77%
7	ILLES BALEARS	55.013.093,30	3,09%	69,93%	32	LLEIDA	4.105.167,00	0,23%	98,00%
8	PONTEVEDRA	53.544.309,00	3,01%	72,94%	33	OURENSE	3.960.721,00	0,22%	98,23%
9	MURCIA	43.507.251,33	2,45%	75,39%	34	BADAJOS	3.924.536,04	0,22%	98,45%
10	GIRONA	43.327.686,12	2,44%	77,82%	35	VALLADOLID	3.905.076,00	0,22%	98,67%
11	MÁLAGA	37.779.480,01	2,12%	79,95%	36	CÁCERES	3.597.635,00	0,20%	98,87%
12	BIZKAIA	33.506.519,15	1,88%	81,83%	37	CANTABRIA	2.871.785,00	0,16%	99,03%
13	GIPUZKOA	32.365.996,60	1,82%	83,65%	38	SALAMANCA	2.413.891,00	0,14%	99,17%
14	TARRAGONA	24.616.745,23	1,38%	85,03%	39	LUGO	2.111.591,06	0,12%	99,29%
15	CÓRDOBA	24.517.100,00	1,38%	86,41%	40	GUADALAJARA	1.800.884,00	0,10%	99,39%
16	GRANADA	23.261.670,99	1,31%	87,72%	41	BURGOS	1.742.450,00	0,10%	99,49%
17	CÁDIZ	21.263.502,00	1,20%	88,92%	42	SEGOVIA	1.722.995,77	0,10%	99,58%
18	LAS PALMAS	17.506.261,00	0,98%	89,90%	43	LEÓN	1.659.522,00	0,09%	99,68%
19	NAVARRA	16.931.364,00	0,95%	90,85%	44	HUELVA	1.393.618,00	0,08%	99,75%
20	ASTURIAS	15.124.677,99	0,85%	91,70%	45	CUENCA	891.555,00	0,05%	99,80%
21	A CORUÑA	14.670.720,56	0,82%	92,53%	46	HUESCA	848.031,00	0,05%	99,85%
22	TERUEL	14.397.925,00	0,81%	93,34%	47	PALENCIA	751.506,00	0,04%	99,89%
23	LA RIOJA	14.011.262,00	0,79%	94,13%	48	ÁVILA	563.285,00	0,03%	99,93%
24	SANTA CRUZ DE TENERIFE	13.756.032,70	0,77%	94,90%	49	ZAMORA	395.021,00	0,02%	99,95%
25	TOLEDO	12.472.783,00	0,70%	95,60%	50	CEUTA	342.224,00	0,02%	99,97%
					51	SORIA	314.660,00	0,02%	99,98%
					52	MELILLA	276.550,00	0,02%	100,00%
						ESPAÑA	1.778.452.471,56	100,00%	

© Alfonso Miguel Márquez García. mmarquez@ujaen.es [@almimargar](https://twitter.com/almimargar)

Departamento de Organización de Empresas, Marketing y Sociología. Universidad de Jaén

Grupo de Investigación UJA "Dirección y Organización para la Competitividad" (SEJ 232)

SECOT. Delegación de Jaén

Depósito Legal: J 300 - 2023

INFORME SEMANAL DE EMPRENDIMIENTO SOCIETARIO MERCANTIL EN ESPAÑA

Sábado, 2 de marzo de 2024

Año 2. Número 9

El Informe Semanal de Emprendimiento Societario Mercantil en España surge de las actividades del Grupo de Investigación UJA “Dirección y Organización para la Competitividad” (SEJ 232) de la Universidad de Jaén y de la Delegación de SECOT en Jaén con la intención de *promover el emprendimiento a través de la difusión semanal de los datos de creación de sociedades mercantiles* publicados en el Boletín Oficial del Registro Mercantil (BORME).

El Informe Semanal de Emprendimiento Societario Mercantil en España *presenta de forma gráfica y sencilla los datos semanales y acumulados de creación de sociedades mercantiles* publicados en el BORME hasta la fecha, *desagregados a nivel autonómico y provincial*.

El Informe Semanal de Emprendimiento Societario Mercantil en España pretende ser una *herramienta útil para la difusión de la actividad emprendedora societaria en España, en cada Comunidad Autónoma y en cada provincia*.

La publicación semanal en un formato fácil de interpretar de la creación de sociedades mercantiles desarrollada en España y desagregada a nivel autonómico y provincial, ofrece a los medios de comunicación y a los responsables de las actividades de promoción del emprendimiento una oportunidad de *conocer en tiempo real la actividad emprendedora societaria en España, en su Comunidad Autónoma y en su provincia, y su evolución, comparada también con el resto de territorios*.

Los datos aquí ofrecidos no tienen carácter oficial, aunque proceden de una fuente oficial, el Boletín Oficial del Registro Mercantil (https://www.boe.es/diario_borme/). El Registro Mercantil publica datos mensuales de acuerdo a la fecha de inscripción de las empresas. La fecha de publicación en el BORME es siempre posterior, por lo que pueden existir discrepancias dado que en este trabajo se analiza la información publicada diariamente, agregada de forma semanal.

Se permite la utilización de los datos, tablas y gráficos citando la procedencia de los mismos. Puede citarlo así:

Márquez-García, Alfonso Miguel (2024). *Informe Semanal de Emprendimiento Societario Mercantil en España*, 2(9), 26 febrero-1 marzo: 1-16.