

Informe Semanal de Emprendimiento Societario Mercantil en España



Año 2

Nº 16

15 al 19 de abril de 2024

ISSN: 3020-6499

INFORME SEMANAL DE EMPRENDIMIENTO SOCIETARIO MERCANTIL EN ESPAÑA

Sábado, 20 de abril de 2024

Año 2. Número 16

SEMANA DEL 15 AL 19 DE ABRIL DE 2024

RESUMEN NACIONAL DE SOCIEDADES MERCANTILES QUE HAN PUBLICADO SU INSCRIPCIÓN EN EL BORME EN ESPAÑA



SEMANTAL

BORME
Boletín Oficial del
Registro Mercantil

2.837 Sociedades Mercantiles publicadas esta semana en España

MAYOR NÚMERO DE INSCRIPCIONES ESTA SEMANA

PROVINCIAS		
	MADRID	588
	BARCELONA	479
	MÁLAGA	201

COMUNIDADES AUTÓNOMAS		
	COMUNIDAD DE MADRID	588
	CATALUÑA	582
	ANDALUCÍA	507

ACUMULADO EN 2024

Sociedades Mercantiles publicadas en el BORME en España
en 2023 hasta hoy **40.425**

MAYOR NÚMERO DE INSCRIPCIONES EN 2024 HASTA HOY

PROVINCIAS		
	MADRID	9.101
	BARCELONA	6.108
	MÁLAGA	2.503

COMUNIDADES AUTÓNOMAS		
	COMUNIDAD DE MADRID	9.101
	CATALUÑA	7.719
	ANDALUCÍA	6.943

© Alfonso Miguel Márquez García. [✉ mmarquez@ujaen.es](mailto:mmarquez@ujaen.es) [🐦 @almimargar](https://twitter.com/almimargar)

Departamento de Organización de Empresas, Marketing y Sociología. Universidad de Jaén

Grupo de Investigación UJA "Dirección y Organización para la Competitividad" (SEJ 232). SECOT. Delegación de Jaén

Depósito Legal: J 300 – 2023. ISSN: 3020-6499

Disponible en Repositorio Institucional de Producción Científica de la Universidad de Jaén: <https://ruja.ujaen.es/handle/10953/617>

Disponible en <https://ammarquezgarcia.wixsite.com/mmarquez/informe-semanal-sociedades-espana>

INFORME SEMANAL DE EMPRENDIMIENTO SOCIETARIO MERCANTIL EN ESPAÑA

Sábado, 20 de abril de 2024

Año 2. Número 16

SEMANA DEL 15 AL 19 DE ABRIL DE 2024

DISTRIBUCIÓN PROVINCIAL DE SOCIEDADES MERCANTILES QUE HAN PUBLICADO SU INSCRIPCIÓN EN EL BORME ESTA SEMANA

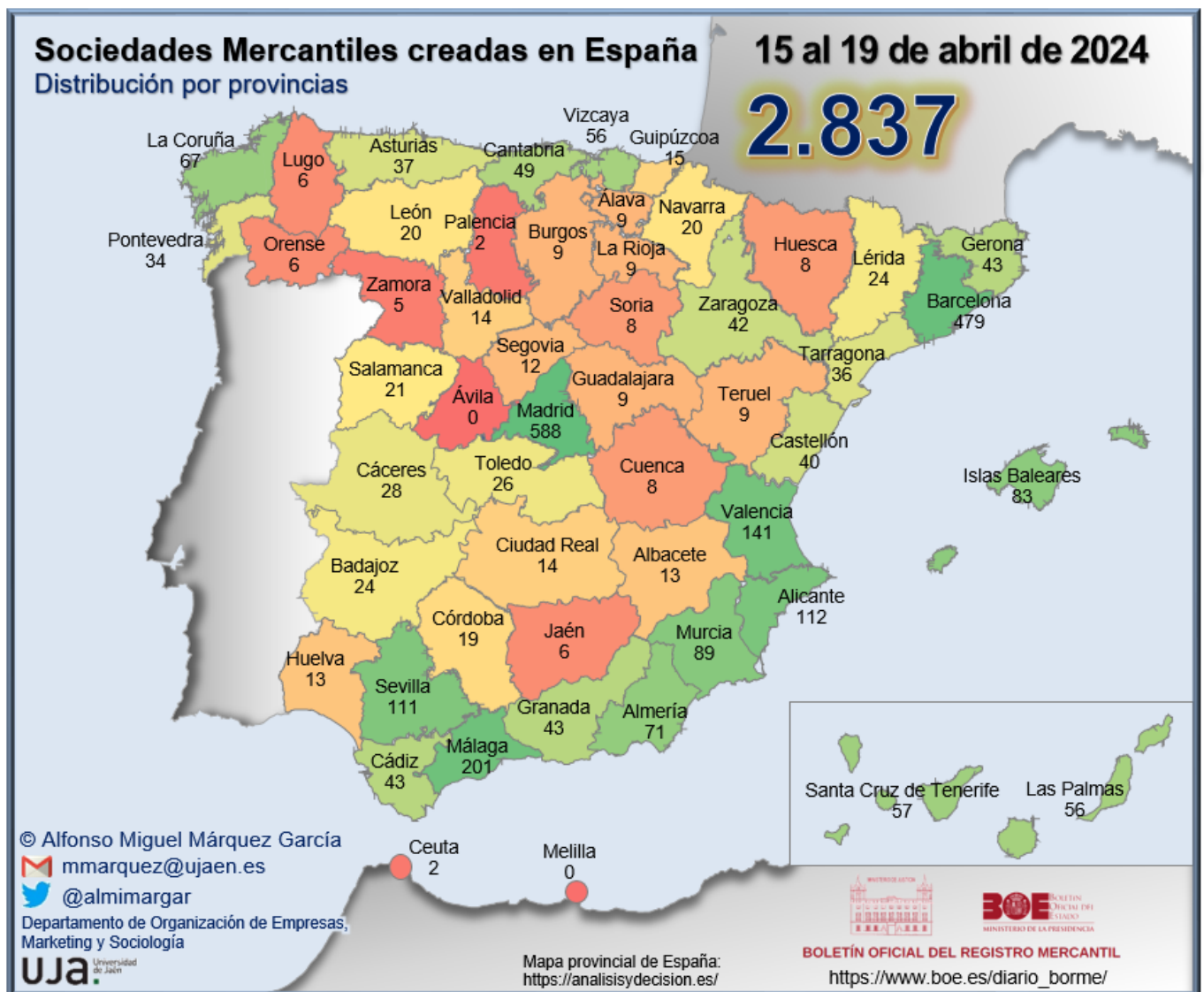

INFORME SEMANAL DE EMPRENDIMIENTO SOCIETARIO MERCANTIL EN ESPAÑA

Sábado, 20 de abril de 2024

Año 2. Número 16

SEMANA DEL 15 AL 19 DE ABRIL DE 2024

RANKING PROVINCIAL DE SOCIEDADES MERCANTILES QUE HAN PUBLICADO SU INSCRIPCIÓN EN EL BORME EN ESPAÑA ESTA SEMANA

Rank	Provincia	N	%	% Acum.
1	Madrid	588	20,73%	20,73%
2	Barcelona	479	16,88%	37,61%
3	Málaga	201	7,08%	44,70%
4	Valencia/ València	141	4,97%	49,67%
5	Alicante/ Alacant	112	3,95%	53,61%
6	Sevilla	111	3,91%	57,53%
7	Murcia	89	3,14%	60,66%
8	Illes Balears	83	2,93%	63,59%
9	Almería	71	2,50%	66,09%
10	A Coruña	67	2,36%	68,45%
11	Santa Cruz de Tenerife	57	2,01%	70,46%
12	Bizkaia	56	1,97%	72,44%
13	Las Palmas	56	1,97%	74,41%
14	Cantabria	49	1,73%	76,14%
15	Cádiz	43	1,52%	77,65%
16	Girona	43	1,52%	79,17%
17	Granada	43	1,52%	80,68%
18	Zaragoza	42	1,48%	82,16%
19	Castellón/ Castelló	40	1,41%	83,57%
20	Asturias	37	1,30%	84,88%
21	Tarragona	36	1,27%	86,15%
22	Pontevedra	34	1,20%	87,35%
23	Cáceres	28	0,99%	88,33%
24	Toledo	26	0,92%	89,25%
25	Badajoz	24	0,85%	90,10%

Rank	Provincia	N	%	% Acum.
26	Lleida	24	0,85%	90,94%
27	Salamanca	21	0,74%	91,68%
28	León	20	0,70%	92,39%
29	Navarra	20	0,70%	93,09%
30	Córdoba	19	0,67%	93,76%
31	Gipuzkoa	15	0,53%	94,29%
32	Ciudad Real	14	0,49%	94,78%
33	Valladolid	14	0,49%	95,28%
34	Albacete	13	0,46%	95,73%
35	Huelva	13	0,46%	96,19%
36	Segovia	12	0,42%	96,62%
37	Araba/Álava	9	0,32%	96,93%
38	Burgos	9	0,32%	97,25%
39	Guadalajara	9	0,32%	97,57%
40	La Rioja	9	0,32%	97,89%
41	Teruel	9	0,32%	98,20%
42	Cuenca	8	0,28%	98,48%
43	Huesca	8	0,28%	98,77%
44	Soria	8	0,28%	99,05%
45	Jaén	6	0,21%	99,26%
46	Lugo	6	0,21%	99,47%
47	Ourense	6	0,21%	99,68%
48	Zamora	5	0,18%	99,86%
49	Ceuta	2	0,07%	99,93%
50	Palencia	2	0,07%	100,00%
51	Ávila	-	0,00%	100,00%
52	Melilla	-	0,00%	100,00%
	España	2.837	100,00%	

© Alfonso Miguel Márquez García. mmarquez@ujaen.es [@almimargar](https://twitter.com/almimargar)

Departamento de Organización de Empresas, Marketing y Sociología. Universidad de Jaén

Grupo de Investigación UJA "Dirección y Organización para la Competitividad" (SEJ 232). SECOT. Delegación de Jaén

Depósito Legal: J 300 – 2023. ISSN: 3020-6499

Disponible en Repositorio Institucional de Producción Científica de la Universidad de Jaén: <https://ruja.ujaen.es/handle/10953/617>

Disponible en <https://ammarquezgarcia.wixsite.com/mmarquez/informe-semanal-sociedades-espana>

INFORME SEMANAL DE EMPRENDIMIENTO SOCIETARIO MERCANTIL EN ESPAÑA

Sábado, 20 de abril de 2024

Año 2. Número 16

SEMANA DEL 15 AL 19 DE ABRIL DE 2024

RANKING POR COMUNIDADES AUTÓNOMAS DE SOCIEDADES MERCANTILES QUE HAN PUBLICADO SU INSCRIPCIÓN EN EL BORME EN ESPAÑA ESTA SEMANA

Rank	COMUNIDAD AUTÓNOMA	N	%	% ACUMULADO
1	COMUNIDAD DE MADRID	588	20,73%	20,73%
2	CATALUÑA	582	20,51%	41,24%
3	ANDALUCÍA	507	17,87%	59,11%
4	COMUNITAT VALENCIANA	293	10,33%	69,44%
5	CANARIAS	113	3,98%	73,42%
6	GALICIA	113	3,98%	77,41%
7	CASTILLA Y LEÓN	91	3,21%	80,61%
8	REGIÓN DE MURCIA	89	3,14%	83,75%
9	ILLES BALEARS	83	2,93%	86,68%
10	PAÍS VASCO	80	2,82%	89,50%
11	CASTILLA-LA MANCHA	70	2,47%	91,96%
12	ARAGÓN	59	2,08%	94,04%
13	EXTREMADURA	52	1,83%	95,88%
14	CANTABRIA	49	1,73%	97,60%
15	PRINCIPADO DE ASTURIAS	37	1,30%	98,91%
16	COMUNIDAD FORAL DE NAVARRA	20	0,70%	99,61%
17	LA RIOJA	9	0,32%	99,93%
18	CIUDAD AUTÓNOMA DE CEUTA	2	0,07%	100,00%
19	CIUDAD AUTÓNOMA DE MELILLA	0	0,00%	100,00%
	ESPAÑA	2.837	100,00%	

© Alfonso Miguel Márquez García.  mmarquez@ujaen.es  @almimargar

Departamento de Organización de Empresas, Marketing y Sociología. Universidad de Jaén

Grupo de Investigación UJA "Dirección y Organización para la Competitividad" (SEJ 232). SECOT. Delegación de Jaén

Depósito Legal: J 300 – 2023. ISSN: 3020-6499

Disponible en Repositorio Institucional de Producción Científica de la Universidad de Jaén: <https://ruja.ujaen.es/handle/10953/617>

Disponible en <https://ammarquezgarcia.wixsite.com/mmarquez/informe-semanal-sociedades-espana>

INFORME SEMANAL DE EMPRENDIMIENTO SOCIETARIO MERCANTIL EN ESPAÑA

Sábado, 20 de abril de 2024

Año 2. Número 16

SEMANA DEL 15 AL 19 DE ABRIL DE 2024

SOCIEDADES MERCANTILES QUE HAN PUBLICADO SU INSCRIPCIÓN EN EL BORNE EN ESPAÑA ESTA SEMANA POR CCAA Y PROVINCIAS

ANDALUCÍA	507	17,87%	CATALUÑA	582	20,51%
Almería	71	2,50%	Barcelona	479	16,88%
Cádiz	43	1,52%	Girona	43	1,52%
Córdoba	19	0,67%	Lleida	24	0,85%
Granada	43	1,52%	Tarragona	36	1,27%
Huelva	13	0,46%	CIUDAD AUTÓNOMA DE CEUTA	2	0,07%
Jaén	6	0,21%	Ceuta	2	0,07%
Málaga	201	7,08%	CIUDAD AUTÓNOMA DE MELILLA	-	0,00%
Sevilla	111	3,91%	Melilla	-	0,00%
ARAGÓN	59	2,08%	COMUNIDAD DE MADRID	588	20,73%
Huesca	8	0,28%	Madrid	588	20,73%
Teruel	9	0,32%	COMUNIDAD FORAL DE NAVARRA	20	0,70%
Zaragoza	42	1,48%	Navarra	20	0,70%
CANARIAS	113	3,98%	COMUNITAT VALENCIANA	293	10,33%
Las Palmas	56	1,97%	Alicante/Alacant	112	3,95%
Santa Cruz de Tenerife	57	2,01%	Castellón/Castelló	40	1,41%
CANTABRIA	49	1,73%	Valencia/València	141	4,97%
Cantabria	49	1,73%	EXTREMADURA	52	1,83%
CASTILLA Y LEÓN	91	3,21%	Badajoz	24	0,85%
Ávila	-	0,00%	Cáceres	28	0,99%
Burgos	9	0,32%	GALICIA	113	3,98%
León	20	0,70%	A Coruña	67	2,36%
Palencia	2	0,07%	Lugo	6	0,21%
Salamanca	21	0,74%	Ourense	6	0,21%
Segovia	12	0,42%	Pontevedra	34	1,20%
Soria	8	0,28%	ILLES BALEARS	83	2,93%
Valladolid	14	0,49%	Illes Balears	83	2,93%
Zamora	5	0,18%	LA RIOJA	9	0,32%
CASTILLA-LA MANCHA	70	2,47%	La Rioja	9	0,32%
Albacete	13	0,46%	PAÍS VASCO	80	2,82%
Ciudad Real	14	0,49%	Araba/Álava	9	0,32%
Cuenca	8	0,28%	Bizkaia	56	1,97%
Guadalajara	9	0,32%	Gipuzkoa	15	0,53%
Toledo	26	0,92%	PRINCIPADO DE ASTURIAS	37	1,30%
			Asturias	37	1,30%
			REGIÓN DE MURCIA	89	3,14%
			Murcia	89	3,14%
			ESPAÑA	2.837	100,00%

© Alfonso Miguel Márquez García.  mmarquez@ujaen.es  @almimargar

Departamento de Organización de Empresas, Marketing y Sociología. Universidad de Jaén

Grupo de Investigación UJA "Dirección y Organización para la Competitividad" (SEJ 232). SECOT. Delegación de Jaén

Depósito Legal: J 300 – 2023. ISSN: 3020-6499

Disponible en Repositorio Institucional de Producción Científica de la Universidad de Jaén: <https://ruja.ujaen.es/handle/10953/617>

Disponible en <https://ammarquezgarcia.wixsite.com/mmarquez/informe-semanal-sociedades-espana>

INFORME SEMANAL DE EMPRENDIMIENTO SOCIETARIO MERCANTIL EN ESPAÑA

Sábado, 20 de abril de 2024

Año 2. Número 16

SEMANA DEL 15 AL 19 DE ABRIL DE 2024

CAPITAL SOCIAL SUSCRITO POR LAS SOCIEDADES MERCANTILES QUE HAN PUBLICADO SU INSCRIPCIÓN EN EL BORME EN ESPAÑA ESTA SEMANA POR CCAA

RANK	CCAA	CAPITAL SOCIAL	%	% ACUM.
1	COMUNIDAD DE MADRID	78.317.044,00	55,57%	55,57%
2	ANDALUCÍA	17.384.720,80	12,33%	67,90%
3	CATALUÑA	15.980.192,00	11,34%	79,24%
4	GALICIA	10.309.725,00	7,31%	86,56%
5	CASTILLA Y LEÓN	4.862.969,00	3,45%	90,01%
6	COMUNITAT VALENCIANA	4.285.078,99	3,04%	93,05%
7	REGIÓN DE MURCIA	2.197.356,00	1,56%	94,61%
8	LA RIOJA	1.560.700,00	1,11%	95,71%
9	CASTILLA-LA MANCHA	1.211.474,00	0,86%	96,57%
10	ILLES BALEARS	1.134.508,00	0,80%	97,38%
11	CANARIAS	1.100.200,00	0,78%	98,16%
12	ARAGÓN	628.622,23	0,45%	98,60%
13	CANTABRIA	536.637,00	0,38%	98,98%
14	EXTREMADURA	524.117,00	0,37%	99,36%
15	PAÍS VASCO	493.770,00	0,35%	99,71%
16	PRINCIPADO DE ASTURIAS	344.716,00	0,24%	99,95%
17	COMUNIDAD FORAL DE NAVARRA	62.213,00	0,04%	100,00%
18	CIUDAD AUTÓNOMA DE CEUTA	6.001,00	0,00%	100,00%
19	CIUDAD AUTÓNOMA DE MELILLA	-	0,00%	100,00%
	ESPAÑA	140.940.044,02	100,00%	

© Alfonso Miguel Márquez García.  mmarquez@ujaen.es  @almimargar

Departamento de Organización de Empresas, Marketing y Sociología. Universidad de Jaén

Grupo de Investigación UJA "Dirección y Organización para la Competitividad" (SEJ 232). SECOT. Delegación de Jaén

Depósito Legal: J 300 – 2023. ISSN: 3020-6499

Disponible en Repositorio Institucional de Producción Científica de la Universidad de Jaén: <https://ruja.ujaen.es/handle/10953/617>

Disponible en <https://ammarquezgarcia.wixsite.com/mmarquez/informe-semanal-sociedades-espana>

INFORME SEMANAL DE EMPRENDIMIENTO SOCIETARIO MERCANTIL EN ESPAÑA

Sábado, 20 de abril de 2024

Año 2. Número 16

SEMANA DEL 15 AL 19 DE ABRIL DE 2024

CAPITAL SOCIAL SUSCRITO POR LAS SOCIEDADES MERCANTILES QUE HAN PUBLICADO SU INSCRIPCIÓN EN EL BORME EN ESPAÑA ESTA SEMANA POR PROVINCIAS

RANK	PROVINCIA	CAPITAL SOCIAL	%	% ACUM.	RANK	PROVINCIA	CAPITAL SOCIAL	%	% ACUM.
1	MADRID	78.317.044,00	55,57%	55,57%	27	ZARAGOZA	323.494,00	0,23%	97,86%
2	BARCELONA	10.393.645,00	7,37%	62,94%	28	HUESCA	270.998,23	0,19%	98,05%
3	A CORUÑA	9.303.458,00	6,60%	69,54%	29	CÁCERES	268.909,00	0,19%	98,24%
4	MÁLAGA	6.161.888,02	4,37%	73,92%	30	BADAJOS	255.208,00	0,18%	98,42%
5	SEVILLA	5.562.412,78	3,95%	77,86%	31	SALAMANCA	254.540,00	0,18%	98,60%
6	LLEIDA	4.698.170,00	3,33%	81,20%	32	GRANADA	252.845,00	0,18%	98,78%
7	ZAMORA	3.515.565,00	2,49%	83,69%	33	LUGO	236.900,00	0,17%	98,95%
8	CÁDIZ	2.958.684,00	2,10%	85,79%	34	SANTA CRUZ DE TENERIFE	225.243,00	0,16%	99,11%
9	MURCIA	2.197.356,00	1,56%	87,35%	35	CIUDAD REAL	213.685,00	0,15%	99,26%
10	CASTELLÓN/ CASTELLÓ	1.862.437,00	1,32%	88,67%	36	OURENSE	146.010,00	0,10%	99,36%
11	LA RIOJA	1.560.700,00	1,11%	89,78%	37	SEGOVIA	143.920,00	0,10%	99,47%
12	VALENCIA/ VALÈNCIA	1.491.002,00	1,06%	90,83%	38	ALBACETE	115.700,00	0,08%	99,55%
13	CÓRDOBA	1.371.150,00	0,97%	91,81%	39	VALLADOLID	109.378,00	0,08%	99,63%
14	ILLES BALEARS	1.134.508,00	0,80%	92,61%	40	CUENCA	88.000,00	0,06%	99,69%
15	ALMERÍA	1.023.525,00	0,73%	93,34%	41	ARABA/ÁLAVA	83.100,00	0,06%	99,75%
16	ALICANTE/ ALACANT	931.639,99	0,66%	94,00%	42	GIPUZKOA	67.561,00	0,05%	99,80%
17	LAS PALMAS	874.957,00	0,62%	94,62%	43	NAVARRA	62.213,00	0,04%	99,84%
18	TOLEDO	766.659,00	0,54%	95,16%	44	SORIA	53.000,00	0,04%	99,88%
19	PONTEVEDRA	623.357,00	0,44%	95,61%	45	PALENCIA	51.600,00	0,04%	99,91%
20	CANTABRIA	536.637,00	0,38%	95,99%	46	HUELVA	36.060,00	0,03%	99,94%
21	GIRONA	489.217,00	0,35%	96,33%	47	TERUEL	34.130,00	0,02%	99,96%
22	TARRAGONA	399.160,00	0,28%	96,62%	48	GUADALAJARA	27.430,00	0,02%	99,98%
23	LEÓN	383.187,00	0,27%	96,89%	49	JAÉN	18.156,00	0,01%	100,00%
24	BURGOS	351.779,00	0,25%	97,14%	50	CEUTA	6.001,00	0,00%	100,00%
25	ASTURIAS	344.716,00	0,24%	97,38%	51	ÁVILA	-	0,00%	100,00%
26	BIZKAIA	343.109,00	0,24%	97,63%	52	MELILLA	-	0,00%	100,00%
						ESPAÑA	140.940.044,02	100,00%	

© Alfonso Miguel Márquez García. mmarquez@ujaen.es [@almimargar](https://twitter.com/almimargar)

Departamento de Organización de Empresas, Marketing y Sociología. Universidad de Jaén

Grupo de Investigación UJA "Dirección y Organización para la Competitividad" (SEJ 232). SECOT. Delegación de Jaén

Depósito Legal: J 300 – 2023. ISSN: 3020-6499

Disponible en Repositorio Institucional de Producción Científica de la Universidad de Jaén: <https://ruja.ujaen.es/handle/10953/617>

Disponible en <https://ammarquezgarcia.wixsite.com/mmarquez/informe-semanal-sociedades-espana>

INFORME SEMANAL DE EMPRENDIMIENTO SOCIETARIO MERCANTIL EN ESPAÑA

Sábado, 20 de abril de 2024

Año 2. Número 16

ACUMULADO HASTA EL 19 DE ABRIL

ACUMULADO EN 2024

DISTRIBUCIÓN PROVINCIAL DE SOCIEDADES MERCANTILES QUE HAN PUBLICADO SU INSCRIPCIÓN EN EL BORME HASTA EL 19 DE ABRIL DE 2024

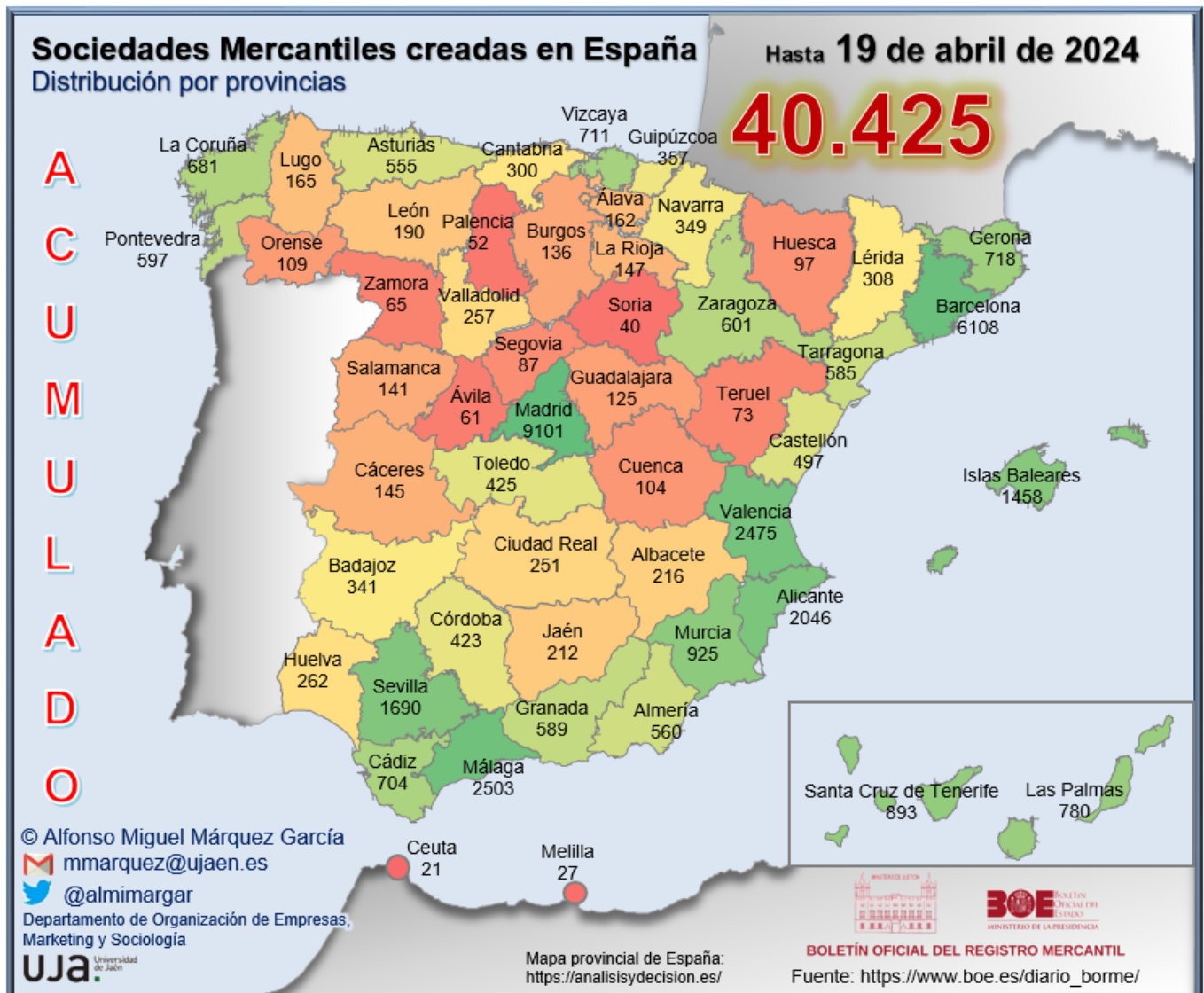

INFORME SEMANAL DE EMPREDIMIENTO SOCIETARIO MERCANTIL EN ESPAÑA

Sábado, 20 de abril de 2024

Año 2. Número 16

ACUMULADO HASTA EL 19 DE ABRIL

RANKING PROVINCIAL DE SOCIEDADES MERCANTILES QUE HAN PUBLICADO SU INSCRIPCIÓN EN EL BORME EN ESPAÑA HASTA EL 19 DE ABRIL DE 2024

Rank	Provincia	N	%	% Acum.
1	Madrid	9.101	22,51%	22,51%
2	Barcelona	6.108	15,11%	37,62%
3	Málaga	2.503	6,19%	43,81%
4	Valencia/ València	2.475	6,12%	49,94%
5	Alicante/ Alacant	2.046	5,06%	55,00%
6	Sevilla	1.690	4,18%	59,18%
7	Illes Balears	1.458	3,61%	62,79%
8	Murcia	925	2,29%	65,07%
9	Santa Cruz de Tenerife	893	2,21%	67,28%
10	Las Palmas	780	1,93%	69,21%
11	Girona	718	1,78%	70,99%
12	Bizkaia	711	1,76%	72,75%
13	Cádiz	704	1,74%	74,49%
14	A Coruña	681	1,68%	76,17%
15	Zaragoza	601	1,49%	77,66%
16	Pontevedra	597	1,48%	79,14%
17	Granada	589	1,46%	80,59%
18	Tarragona	585	1,45%	82,04%
19	Almería	560	1,39%	83,43%
20	Asturias	555	1,37%	84,80%
21	Castellón/ Castelló	497	1,23%	86,03%
22	Toledo	425	1,05%	87,08%
23	Córdoba	423	1,05%	88,13%
24	Gipuzkoa	357	0,88%	89,01%
25	Navarra	349	0,86%	89,87%

Rank	Provincia	N	%	% Acum.
26	Badajoz	341	0,84%	90,72%
27	Lleida	308	0,76%	91,48%
28	Cantabria	300	0,74%	92,22%
29	Huelva	262	0,65%	92,87%
30	Valladolid	257	0,64%	93,50%
31	Ciudad Real	251	0,62%	94,12%
32	Albacete	216	0,53%	94,66%
33	Jaén	212	0,52%	95,18%
34	León	190	0,47%	95,65%
35	Lugo	165	0,41%	96,06%
36	Araba/Álava	162	0,40%	96,46%
37	La Rioja	147	0,36%	96,83%
38	Cáceres	145	0,36%	97,18%
39	Salamanca	141	0,35%	97,53%
40	Burgos	136	0,34%	97,87%
41	Guadalajara	125	0,31%	98,18%
42	Ourense	109	0,27%	98,45%
43	Cuenca	104	0,26%	98,71%
44	Huesca	97	0,24%	98,95%
45	Segovia	87	0,22%	99,16%
46	Teruel	73	0,18%	99,34%
47	Zamora	65	0,16%	99,50%
48	Ávila	61	0,15%	99,65%
49	Palencia	52	0,13%	99,78%
50	Soria	40	0,10%	99,88%
51	Melilla	27	0,07%	99,95%
52	Ceuta	21	0,05%	100,00%
	España	40.425	100,00%	

© Alfonso Miguel Márquez García. mmarquez@ujaen.es [@almimargar](https://twitter.com/almimargar)

Departamento de Organización de Empresas, Marketing y Sociología. Universidad de Jaén

Grupo de Investigación UJA "Dirección y Organización para la Competitividad" (SEJ 232). SECOT. Delegación de Jaén

Depósito Legal: J 300 – 2023. ISSN: 3020-6499

Disponible en Repositorio Institucional de Producción Científica de la Universidad de Jaén: <https://ruja.ujaen.es/handle/10953/617>

Disponible en <https://ammarquezgarcia.wixsite.com/mmarquez/informe-semanal-sociedades-espana>

INFORME SEMANAL DE EMPRENDIMIENTO SOCIETARIO MERCANTIL EN ESPAÑA

Sábado, 20 de abril de 2024

Año 2. Número 16

ACUMULADO HASTA EL 19 DE ABRIL RANKING POR COMUNIDADES AUTÓNOMAS DE SOCIEDADES MERCANTILES QUE HAN PUBLICADO SU INSCRIPCIÓN EN EL BORME EN ESPAÑA HASTA EL 19 DE ABRIL DE 2024

Rank	COMUNIDAD AUTÓNOMA	N	%	% ACUMULADO
1	COMUNIDAD DE MADRID	9.101	22,51%	22,51%
2	CATALUÑA	7.719	19,09%	41,61%
3	ANDALUCÍA	6.943	17,18%	58,78%
4	COMUNITAT VALENCIANA	5.018	12,41%	71,20%
5	CANARIAS	1.673	4,14%	75,33%
6	GALICIA	1.552	3,84%	79,17%
7	ILLES BALEARS	1.458	3,61%	82,78%
8	PAÍS VASCO	1.230	3,04%	85,82%
9	CASTILLA-LA MANCHA	1.121	2,77%	88,60%
10	CASTILLA Y LEÓN	1.029	2,55%	91,14%
11	REGIÓN DE MURCIA	925	2,29%	93,43%
12	ARAGÓN	771	1,91%	95,34%
13	PRINCIPADO DE ASTURIAS	555	1,37%	96,71%
14	EXTREMADURA	486	1,20%	97,91%
15	COMUNIDAD FORAL DE NAVARRA	349	0,86%	98,78%
16	CANTABRIA	300	0,74%	99,52%
17	LA RIOJA	147	0,36%	99,88%
18	CIUDAD AUTÓNOMA DE MELILLA	27	0,07%	99,95%
19	CIUDAD AUTÓNOMA DE CEUTA	21	0,05%	100,00%
	ESPAÑA	40.425	100,00%	

© Alfonso Miguel Márquez García.  mmarquez@ujaen.es  @almimargar

Departamento de Organización de Empresas, Marketing y Sociología. Universidad de Jaén

Grupo de Investigación UJA "Dirección y Organización para la Competitividad" (SEJ 232). SECOT. Delegación de Jaén

Depósito Legal: J 300 – 2023. ISSN: 3020-6499

Disponible en Repositorio Institucional de Producción Científica de la Universidad de Jaén: <https://ruja.ujaen.es/handle/10953/617>

Disponible en <https://ammarquezgarcia.wixsite.com/mmarquez/informe-semanal-sociedades-espana>

INFORME SEMANAL DE EMPRENDIMIENTO SOCIETARIO MERCANTIL EN ESPAÑA

Sábado, 20 de abril de 2024

Año 2. Número 16

ACUMULADO HASTA EL 19 DE ABRIL

SOCIEDADES MERCANTILES QUE HAN PUBLICADO SU INSCRIPCIÓN EN EL BORNE HASTA EL 19 DE ABRIL DE 2024 POR CCAA Y PROVINCIAS

ANDALUCÍA	6.943	17,18%	CATALUÑA	7.719	19,09%
Almería	560	1,39%	Barcelona	6.108	15,11%
Cádiz	704	1,74%	Girona	718	1,78%
Córdoba	423	1,05%	Lleida	308	0,76%
Granada	589	1,46%	Tarragona	585	1,45%
Huelva	262	0,65%	CIUDAD AUTÓNOMA DE CEUTA	21	0,05%
Jaén	212	0,52%	Ceuta	21	0,05%
Málaga	2.503	6,19%	CIUDAD AUTÓNOMA DE MELILLA	27	0,07%
Sevilla	1.690	4,18%	Melilla	27	0,07%
ARAGÓN	771	1,91%	COMUNIDAD DE MADRID	9.101	22,51%
Huesca	97	0,24%	Madrid	9.101	22,51%
Teruel	73	0,18%	COMUNIDAD FORAL DE NAVARRA	349	0,86%
Zaragoza	601	1,49%	Navarra	349	0,86%
CANARIAS	1.673	4,14%	COMUNITAT VALENCIANA	5.018	12,41%
Las Palmas	780	1,93%	Alicante/Alacant	2.046	5,06%
Santa Cruz de Tenerife	893	2,21%	Castellón/Castelló	497	1,23%
CANTABRIA	300	0,74%	Valencia/València	2.475	6,12%
Cantabria	300	0,74%	EXTREMADURA	486	1,20%
CASTILLA Y LEÓN	1.029	2,55%	Badajoz	341	0,84%
Ávila	61	0,15%	Cáceres	145	0,36%
Burgos	136	0,34%	GALICIA	1.552	3,84%
León	190	0,47%	A Coruña	681	1,68%
Palencia	52	0,13%	Lugo	165	0,41%
Salamanca	141	0,35%	Ourense	109	0,27%
Segovia	87	0,22%	Pontevedra	597	1,48%
Soria	40	0,10%	ILLES BALEARS	1.458	3,61%
Valladolid	257	0,64%	Illes Balears	1.458	3,61%
Zamora	65	0,16%	LA RIOJA	147	0,36%
CASTILLA-LA MANCHA	1.121	2,77%	La Rioja	147	0,36%
Albacete	216	0,53%	PAÍS VASCO	1.230	3,04%
Ciudad Real	251	0,62%	Araba/Álava	162	0,40%
Cuenca	104	0,26%	Bizkaia	711	1,76%
Guadalajara	125	0,31%	Gipuzkoa	357	0,88%
Toledo	425	1,05%	PRINCIPADO DE ASTURIAS	555	1,37%
			Asturias	555	1,37%
			REGIÓN DE MURCIA	925	2,29%
			Murcia	925	2,29%
			ESPAÑA	40.425	100,00%

© Alfonso Miguel Márquez García. mmarquez@ujaen.es [@almimargar](https://twitter.com/almimargar)

Departamento de Organización de Empresas, Marketing y Sociología. Universidad de Jaén

Grupo de Investigación UJA "Dirección y Organización para la Competitividad" (SEJ 232). SECOT. Delegación de Jaén

Depósito Legal: J 300 – 2023. ISSN: 3020-6499

Disponible en Repositorio Institucional de Producción Científica de la Universidad de Jaén: <https://ruja.ujaen.es/handle/10953/617>

Disponible en <https://ammarquezgarcia.wixsite.com/mmarquez/informe-semanal-sociedades-espana>

INFORME SEMANAL DE EMPRENDIMIENTO SOCIETARIO MERCANTIL EN ESPAÑA

Sábado, 20 de abril de 2024

Año 2. Número 16

ACUMULADO HASTA EL 19 DE ABRIL

MEDIA SEMANAL PROVINCIAL DE SOCIEDADES MERCANTILES QUE HAN PUBLICADO SU INSCRIPCIÓN EN EL BORME HASTA EL 19 DE ABRIL

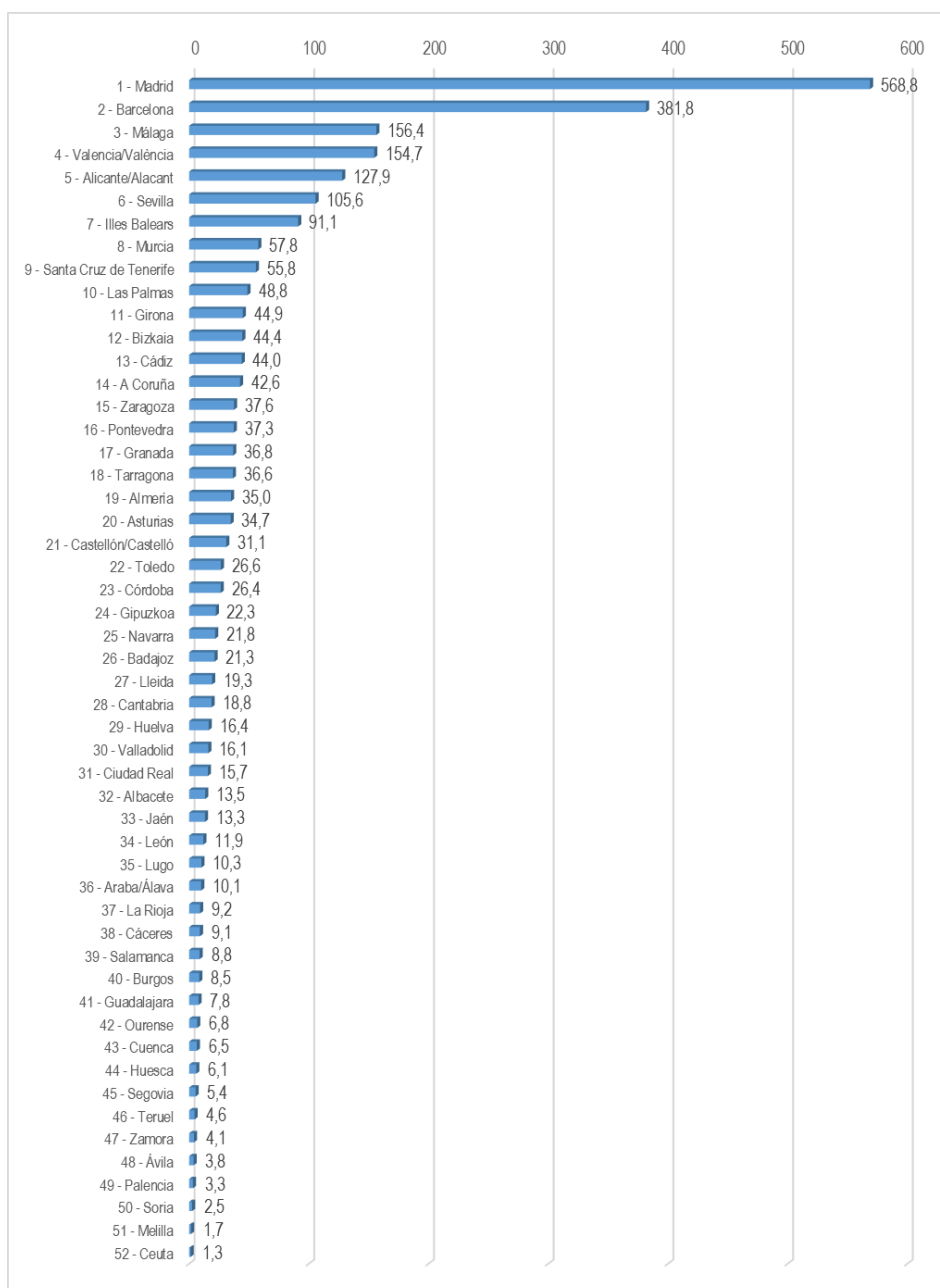

© Alfonso Miguel Márquez García. mmarquez@ujaen.es [@almimargar](https://twitter.com/almimargar)

Departamento de Organización de Empresas, Marketing y Sociología. Universidad de Jaén

Grupo de Investigación UJA "Dirección y Organización para la Competitividad" (SEJ 232). SECOT. Delegación de Jaén

Depósito Legal: J 300 – 2023. ISSN: 3020-6499

Disponible en Repositorio Institucional de Producción Científica de la Universidad de Jaén: <https://ruja.ujaen.es/handle/10953/617>

Disponible en <https://ammarquezgarcia.wixsite.com/mmarquez/informe-semanal-sociedades-espana>

INFORME SEMANAL DE EMPRENDIMIENTO SOCIETARIO MERCANTIL EN ESPAÑA

Sábado, 20 de abril de 2024

Año 2. Número 16

ACUMULADO HASTA EL 19 DE ABRIL

MEDIA SEMANAL POR CCAA DE SOCIEDADES MERCANTILES QUE HAN PUBLICADO SU INSCRIPCIÓN EN EL BORME HASTA EL 19 DE ABRIL

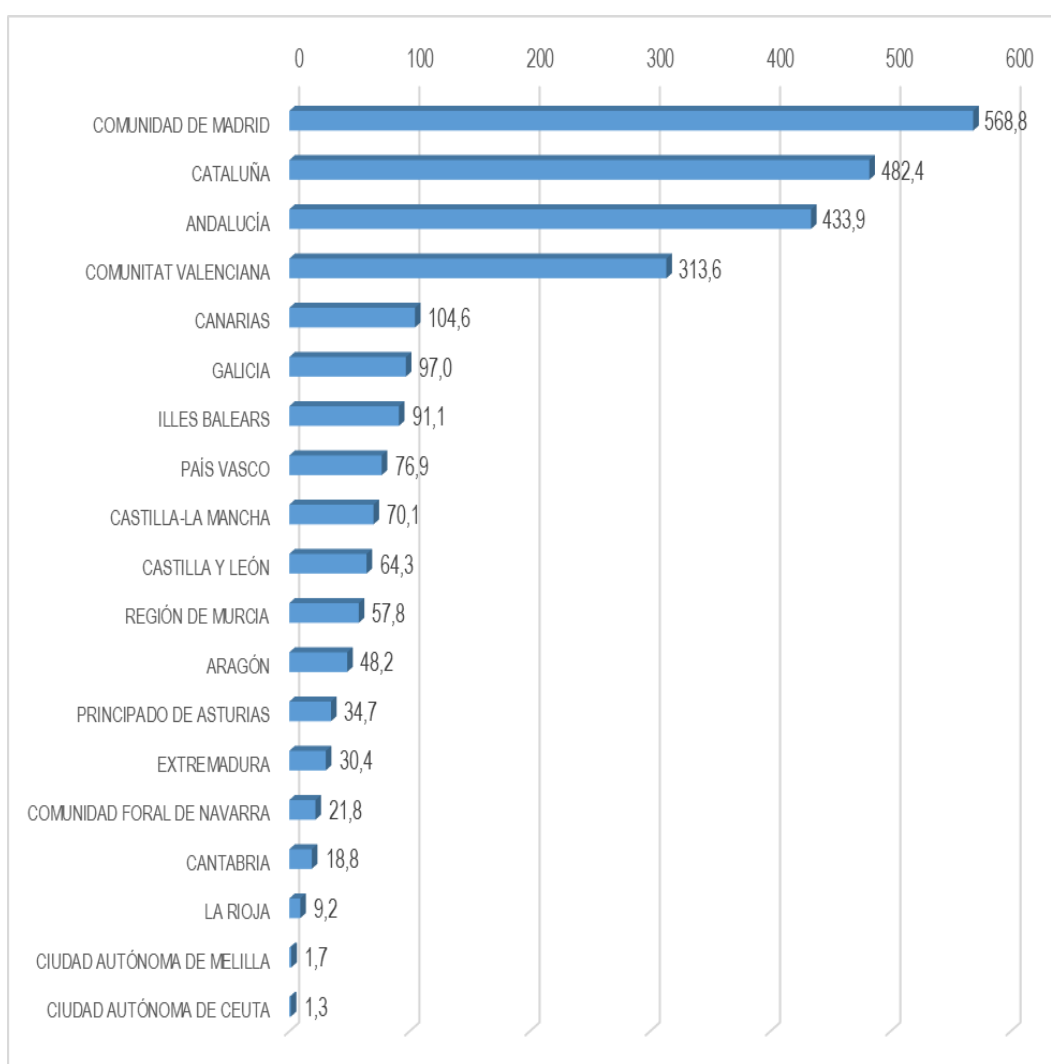

© Alfonso Miguel Márquez García. [✉ mmarquez@ujaen.es](mailto:mmarquez@ujaen.es) [🐦 @almimargar](https://twitter.com/almimargar)

Departamento de Organización de Empresas, Marketing y Sociología. Universidad de Jaén

Grupo de Investigación UJA "Dirección y Organización para la Competitividad" (SEJ 232). SECOT. Delegación de Jaén

Depósito Legal: J 300 – 2023. ISSN: 3020-6499

Disponible en Repositorio Institucional de Producción Científica de la Universidad de Jaén: <https://ruja.ujaen.es/handle/10953/617>

Disponible en <https://ammarquezgarcia.wixsite.com/mmarquez/informe-semanal-sociedades-espana>

INFORME SEMANAL DE EMPRENDIMIENTO SOCIETARIO MERCANTIL EN ESPAÑA

Sábado, 20 de abril de 2024

Año 2. Número 16

ACUMULADO HASTA EL 19 DE ABRIL

CAPITAL SOCIAL SUSCRITO POR LAS SOCIEDADES MERCANTILES
QUE HAN PUBLICADO SU INSCRIPCIÓN EN EL BORME EN ESPAÑA
HASTA EL 19 DE ABRIL DE 2024 POR CCAA

RANK	CCAA	CAPITAL SOCIAL	%	% ACUM.
1	COMUNIDAD DE MADRID	607.885.531,03	23,83%	23,83%
2	CATALUÑA	451.799.061,05	17,71%	41,55%
3	ANDALUCÍA	427.095.760,34	16,75%	58,29%
4	COMUNITAT VALENCIANA	358.260.086,64	14,05%	72,34%
5	ARAGÓN	172.565.820,91	6,77%	79,10%
6	GALICIA	102.147.361,63	4,00%	83,11%
7	PAÍS VASCO	92.487.423,50	3,63%	86,74%
8	ILLES BALEARS	70.613.046,30	2,77%	89,50%
9	REGIÓN DE MURCIA	66.556.362,72	2,61%	92,11%
10	CASTILLA-LA MANCHA	41.088.042,00	1,61%	93,72%
11	CANARIAS	42.194.717,75	1,65%	95,38%
12	CASTILLA Y LEÓN	33.731.943,41	1,32%	96,70%
13	LA RIOJA	23.772.756,00	0,93%	97,63%
14	PRINCIPADO DE ASTURIAS	20.033.645,99	0,79%	98,42%
15	COMUNIDAD FORAL DE NAVARRA	20.061.802,00	0,79%	99,21%
16	EXTREMADURA	15.138.481,04	0,59%	99,80%
17	CANTABRIA	4.303.398,00	0,17%	99,97%
18	CIUDAD AUTÓNOMA DE MELILLA	457.187,00	0,02%	99,99%
19	CIUDAD AUTÓNOMA DE CEUTA	357.325,00	0,01%	100,00%
	ESPAÑA	2.550.549.752,31	100,00%	

© Alfonso Miguel Márquez García.  mmarquez@ujaen.es  @almimargar

Departamento de Organización de Empresas, Marketing y Sociología. Universidad de Jaén

Grupo de Investigación UJA "Dirección y Organización para la Competitividad" (SEJ 232). SECOT. Delegación de Jaén

Depósito Legal: J 300 – 2023. ISSN: 3020-6499

Disponible en Repositorio Institucional de Producción Científica de la Universidad de Jaén: <https://ruja.ujaen.es/handle/10953/617>

Disponible en <https://ammarquezgarcia.wixsite.com/mmarquez/informe-semanal-sociedades-espana>

INFORME SEMANAL DE EMPRESARIATO SOCIETARIO MERCANTIL EN ESPAÑA

Sábado, 20 de abril de 2024

Año 2. Número 16

ACUMULADO HASTA EL 19 DE ABRIL

CAPITAL SOCIAL SUSCRITO POR LAS SOCIEDADES MERCANTILES QUE HAN PUBLICADO SU INSCRIPCIÓN EN EL BORSE EN ESPAÑA HASTA EL 19 DE ABRIL DE 2024 POR PROVINCIAS

RANK	PROVINCIA	CAPITAL SOCIAL	%	% ACUM	RANK	PROVINCIA	CAPITAL SOCIAL	%	% ACUM
1	MADRID	607.885.531,03	23,83%	23,83%	27	LLEIDA	15.138.139,00	0,59%	95,06%
2	BARCELONA	351.968.092,47	13,80%	37,63%	28	ALMERÍA	14.902.994,00	0,58%	95,64%
3	SEVILLA	240.503.377,84	9,43%	47,06%	29	BADAJOS	10.664.618,04	0,42%	96,06%
4	ALICANTE/ ALACANT	192.676.350,81	7,55%	54,62%	30	CIUDAD REAL	9.396.756,00	0,37%	96,43%
5	VALENCIA/ VALÈNCIA	156.669.583,83	6,14%	60,76%	31	CASTELLÓN/ CASTELLÓ	8.914.152,00	0,35%	96,78%
6	ZARAGOZA	127.636.158,68	5,00%	65,76%	32	VALLADOLID	8.895.142,00	0,35%	97,13%
7	ILLES BALEARS	70.613.046,30	2,77%	68,53%	33	JAÉN	8.505.092,00	0,33%	97,46%
8	MURCIA	66.556.362,72	2,61%	71,14%	34	ALBACETE	7.922.650,00	0,31%	97,77%
9	MÁLAGA	60.681.580,51	2,38%	73,52%	35	ARABA/ ÁLAVA	7.545.747,00	0,30%	98,07%
10	PONTEVEDRA	58.159.785,00	2,28%	75,80%	36	BURGOS	6.074.009,58	0,24%	98,31%
11	GIRONA	54.961.731,12	2,15%	77,96%	37	LEÓN	5.427.628,06	0,21%	98,52%
12	BIZKAIA	45.620.923,90	1,79%	79,74%	38	ZAMORA	4.675.033,00	0,18%	98,70%
13	GIPUZKOA	39.320.752,60	1,54%	81,29%	39	OURENSE	4.580.811,00	0,18%	98,88%
14	CÓRDOBA	39.174.745,00	1,54%	82,82%	40	CÁCERES	4.473.863,00	0,18%	99,06%
15	A CORUÑA	35.826.772,57	1,40%	84,23%	41	CANTABRIA	4.303.398,00	0,17%	99,23%
16	CÁDIZ	31.965.625,00	1,25%	85,48%	42	LUGO	3.579.993,06	0,14%	99,37%
17	TARRAGONA	29.731.098,46	1,17%	86,65%	43	HUELVA	3.345.380,00	0,13%	99,50%
18	GRANADA	28.016.965,99	1,10%	87,74%	44	SALAMANCA	3.251.432,00	0,13%	99,62%
19	TERUEL	24.809.329,00	0,97%	88,72%	45	SEGOVIA	2.515.036,77	0,10%	99,72%
20	LA RIOJA	23.772.756,00	0,93%	89,65%	46	GUADALAJARA	2.024.648,00	0,08%	99,80%
21	LAS PALMAS	22.510.398,00	0,88%	90,53%	47	PALENCIA	1.559.919,00	0,06%	99,86%
22	TOLEDO	20.412.572,00	0,80%	91,33%	48	CUENCA	1.331.416,00	0,05%	99,92%
23	HUESCA	20.120.333,23	0,79%	92,12%	49	ÁVILA	759.113,00	0,03%	99,95%
24	NAVARRA	20.061.802,00	0,79%	92,91%	50	SORIA	574.630,00	0,02%	99,97%
25	ASTURIAS	20.033.645,99	0,79%	93,69%	51	MELILLA	457.187,00	0,02%	99,99%
26	SANTA CRUZ DE TENERIFE	19.684.319,75	0,77%	94,46%	52	CEUTA	357.325,00	0,01%	100,00%
						ESPAÑA	2.550.549.752,31	100,00%	

© Alfonso Miguel Márquez García. mmarquez@ujaen.es [@almimargar](https://twitter.com/almimargar)

Departamento de Organización de Empresas, Marketing y Sociología. Universidad de Jaén

Grupo de Investigación UJA "Dirección y Organización para la Competitividad" (SEJ 232). SECOT. Delegación de Jaén

Depósito Legal: J 300 – 2023. ISSN: 3020-6499

Disponible en Repositorio Institucional de Producción Científica de la Universidad de Jaén: <https://ruja.ujaen.es/handle/10953/617>

Disponible en <https://ammarquezgarcia.wixsite.com/mmarquez/informe-semanal-sociedades-espana>

INFORME SEMANAL DE EMPRENDIMIENTO SOCIETARIO MERCANTIL EN ESPAÑA

Sábado, 20 de abril de 2024

Año 2. Número 16

El Informe Semanal de Emprendimiento Societario Mercantil en España surge de la actividad investigadora del Prof. Dr. Alfonso Miguel Márquez García, miembro del Grupo de Investigación UJA “Dirección y Organización para la Competitividad” (SEJ 232) de la Universidad de Jaén y de la Delegación de SECOT en Jaén con la intención de *promover el emprendimiento a través de la difusión semanal de los datos de creación de sociedades mercantiles* publicados en el Boletín Oficial del Registro Mercantil (BORME).

El Informe Semanal de Emprendimiento Societario Mercantil en España *presenta de forma gráfica y sencilla los datos semanales y acumulados de creación de sociedades mercantiles* publicados en el BORME hasta la fecha, *desagregados a nivel autonómico y provincial.*

El Informe Semanal de Emprendimiento Societario Mercantil en España pretende ser una *herramienta útil para la difusión de la actividad emprendedora societaria en España, en cada Comunidad Autónoma y en cada provincia.*

La publicación semanal en un formato fácil de interpretar de la creación de sociedades mercantiles desarrollada en España y desagregada a nivel autonómico y provincial, ofrece a los medios de comunicación y a los responsables de las actividades de promoción del emprendimiento una oportunidad de *conocer en tiempo real la actividad emprendedora societaria en España, en su Comunidad Autónoma y en su provincia, y su evolución, comparada también con el resto de territorios.*

Los datos aquí ofrecidos no tienen carácter oficial, aunque proceden de una fuente oficial, el Boletín Oficial del Registro Mercantil (https://www.boe.es/diario_borme/). El Registro Mercantil publica datos mensuales de acuerdo a la fecha de inscripción de las empresas. La fecha de publicación en el BORME es siempre posterior, por lo que pueden existir discrepancias dado que en este trabajo se analiza la información publicada diariamente, agregada de forma semanal.

Se permite la utilización de los datos, tablas y gráficos citando la procedencia de los mismos. Puede citarlo así:

Márquez-García, Alfonso Miguel (2024). *Informe Semanal de Emprendimiento Societario Mercantil en España*, 2(16), 15-19 abril: 1-16. ISSN: 3020-6499.

© Alfonso Miguel Márquez García.  mmarquez@ujaen.es  [@almimargar](https://twitter.com/almimargar)

Departamento de Organización de Empresas, Marketing y Sociología. Universidad de Jaén

Grupo de Investigación UJA “Dirección y Organización para la Competitividad” (SEJ 232). SECOT. Delegación de Jaén

Depósito Legal: J 300 – 2023. ISSN: 3020-6499

Disponible en Repositorio Institucional de Producción Científica de la Universidad de Jaén: <https://ruja.ujaen.es/handle/10953/617>

Disponible en <https://ammarquezgarcia.wixsite.com/mmarquez/informe-semanal-sociedades-espana>