

Informe Semanal de Emprendimiento Societario Mercantil en España



Año 2

Nº 18

29 de abril al 3 de mayo de 2024

ISSN: 3020-6499

INFORME SEMANAL DE EMPRENDIMIENTO SOCIETARIO MERCANTIL EN ESPAÑA

Sábado, 4 de mayo de 2024

Año 2. Número 18

SEMANA DEL 29 DE ABRIL AL 3 DE MAYO DE 2024

RESUMEN NACIONAL DE SOCIEDADES MERCANTILES QUE HAN PUBLICADO SU INSCRIPCIÓN EN EL BORME EN ESPAÑA



SEMANTAL

BORME
Boletín Oficial del
Registro Mercantil

1.475 Sociedades Mercantiles publicadas esta semana en España

MAYOR NÚMERO DE INSCRIPCIONES ESTA SEMANA

PROVINCIAS		
1	MADRID	362
2	BARCELONA	262
3	VALENCIA/VALÈNCIA	100

COMUNIDADES AUTÓNOMAS		
1	COMUNIDAD DE MADRID	362
2	CATALUÑA	321
3	ANDALUCÍA	300

ACUMULADO EN 2024

Sociedades Mercantiles publicadas en el BORME en España
en 2024 hasta hoy **44.855**

MAYOR NÚMERO DE INSCRIPCIONES EN 2024 HASTA HOY

PROVINCIAS		
1	MADRID	10.000
2	BARCELONA	7.005
3	MÁLAGA	2.856

COMUNIDADES AUTÓNOMAS		
1	COMUNIDAD DE MADRID	10.000
2	CATALUÑA	8.802
3	ANDALUCÍA	7.734

© Alfonso Miguel Márquez García. mmarquez@ujaen.es [@almimargar](https://twitter.com/almimargar)

Departamento de Organización de Empresas, Marketing y Sociología. Universidad de Jaén

Grupo de Investigación UJA "Dirección y Organización para la Competitividad" (SEJ 232). SECOT. Delegación de Jaén

Depósito Legal: J 300 – 2023. ISSN: 3020-6499

Disponible en Repositorio Institucional de Producción Científica de la Universidad de Jaén: <https://ruja.ujaen.es/handle/10953/617>

Disponible en <https://ammarquezgarcia.wixsite.com/mmarquez/informe-semanal-sociedades-espana>

INFORME SEMANAL DE EMPRENDIMIENTO SOCIETARIO MERCANTIL EN ESPAÑA

Sábado, 4 de mayo de 2024

Año 2. Número 18

SEMANA DEL 29 DE ABRIL AL 3 DE MAYO DE 2024

DISTRIBUCIÓN PROVINCIAL DE SOCIEDADES MERCANTILES QUE HAN PUBLICADO SU INSCRIPCIÓN EN EL BORME ESTA SEMANA

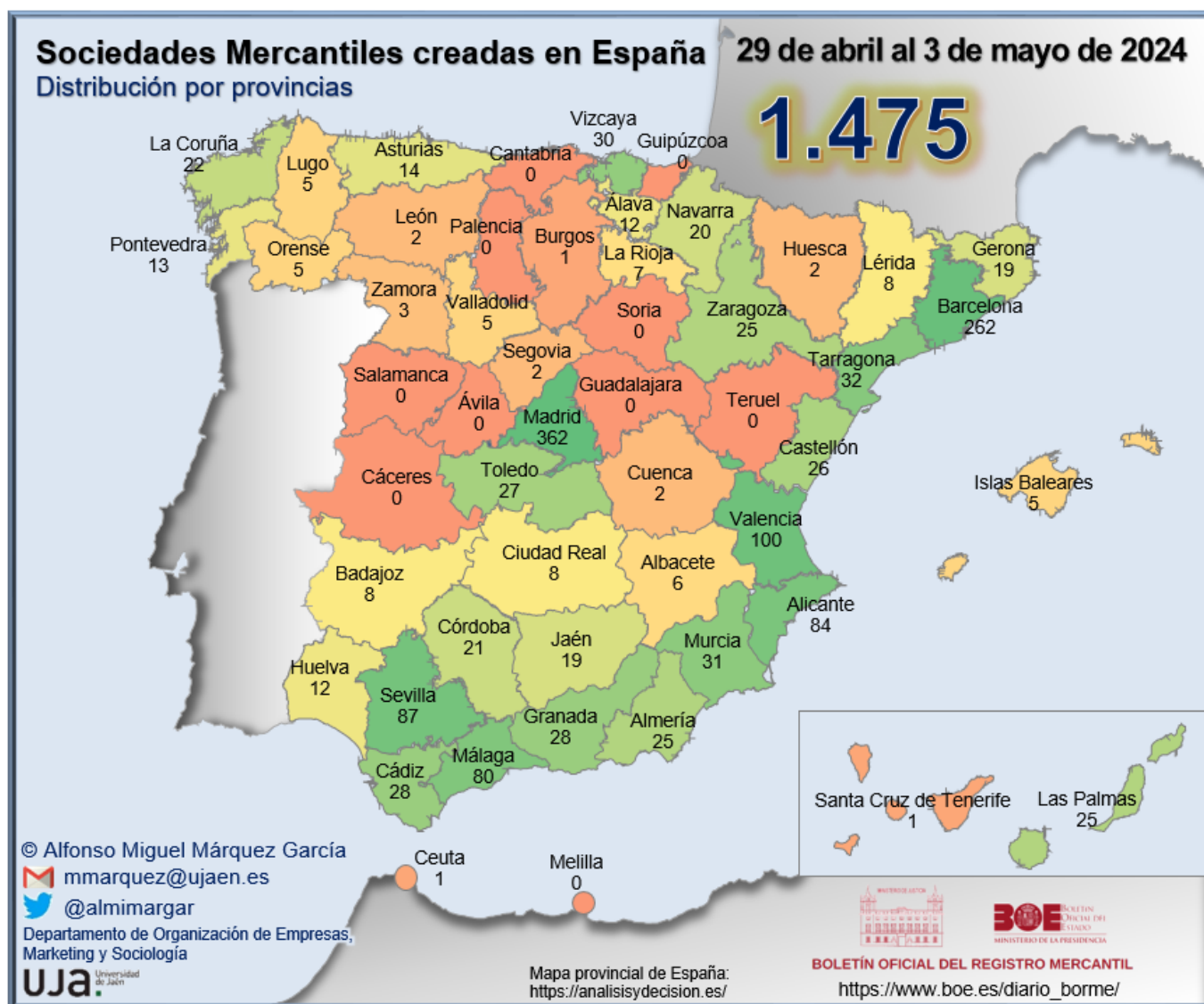

INFORME SEMANAL DE EMPRENDIMIENTO SOCIETARIO MERCANTIL EN ESPAÑA

Sábado, 4 de mayo de 2024

Año 2. Número 18

SEMANA DEL 29 DE ABRIL AL 3 DE MAYO DE 2024

RANKING PROVINCIAL DE SOCIEDADES MERCANTILES QUE HAN PUBLICADO SU INSCRIPCIÓN EN EL BORME EN ESPAÑA ESTA SEMANA

Rank	Provincia	N	%	% Acum.
1	Madrid	362	24,54%	24,54%
2	Barcelona	262	17,76%	42,31%
3	Valencia/ València	100	6,78%	49,08%
4	Sevilla	87	5,90%	54,98%
5	Alicante/ Alacant	84	5,69%	60,68%
6	Málaga	80	5,42%	66,10%
7	Tarragona	32	2,17%	68,27%
8	Murcia	31	2,10%	70,37%
9	Bizkaia	30	2,03%	72,41%
10	Cádiz	28	1,90%	74,31%
11	Granada	28	1,90%	76,20%
12	Toledo	27	1,83%	78,03%
13	Castellón/ Castelló	26	1,76%	79,80%
14	Almería	25	1,69%	81,49%
15	Las Palmas	25	1,69%	83,19%
16	Zaragoza	25	1,69%	84,88%
17	A Coruña	22	1,49%	86,37%
18	Córdoba	21	1,42%	87,80%
19	Navarra	20	1,36%	89,15%
20	Girona	19	1,29%	90,44%
21	Jaén	19	1,29%	91,73%
22	Asturias	14	0,95%	92,68%
23	Pontevedra	13	0,88%	93,56%
24	Araba/Álava	12	0,81%	94,37%
25	Huelva	12	0,81%	95,19%
26	Badajoz	8	0,54%	95,73%

Rank	Provincia	N	%	% Acum.
27	Ciudad Real	8	0,54%	96,27%
28	Lleida	8	0,54%	96,81%
29	La Rioja	7	0,47%	97,29%
30	Albacete	6	0,41%	97,69%
31	Illes Balears	5	0,34%	98,03%
32	Lugo	5	0,34%	98,37%
33	Ourense	5	0,34%	98,71%
34	Valladolid	5	0,34%	99,05%
35	Zamora	3	0,20%	99,25%
36	Cuenca	2	0,14%	99,39%
37	Huesca	2	0,14%	99,53%
38	León	2	0,14%	99,66%
39	Segovia	2	0,14%	99,80%
40	Burgos	1	0,07%	99,86%
41	Ceuta	1	0,07%	99,93%
42	Santa Cruz de Tenerife	1	0,07%	100,00%
43	Ávila	-	0,00%	100,00%
44	Cáceres	-	0,00%	100,00%
45	Cantabria	-	0,00%	100,00%
46	Gipuzkoa	-	0,00%	100,00%
47	Guadalajara	-	0,00%	100,00%
48	Melilla	-	0,00%	100,00%
49	Palencia	-	0,00%	100,00%
50	Salamanca	-	0,00%	100,00%
51	Soria	-	0,00%	100,00%
52	Teruel	-	0,00%	100,00%
	España	1.475	100,00%	

© Alfonso Miguel Márquez García. mmarquez@ujaen.es [@almimargar](https://twitter.com/almimargar)

Departamento de Organización de Empresas, Marketing y Sociología. Universidad de Jaén

Grupo de Investigación UJA "Dirección y Organización para la Competitividad" (SEJ 232). SECOT. Delegación de Jaén

Depósito Legal: J 300 – 2023. ISSN: 3020-6499

Disponible en Repositorio Institucional de Producción Científica de la Universidad de Jaén: <https://ruja.ujaen.es/handle/10953/617>

Disponible en <https://ammarquezgarcia.wixsite.com/mmarquez/informe-semanal-sociedades-espana>

INFORME SEMANAL DE EMPRENDIMIENTO SOCIETARIO MERCANTIL EN ESPAÑA

Sábado, 4 de mayo de 2024

Año 2. Número 18

SEMANA DEL 29 DE ABRIL AL 3 DE MAYO DE 2024

RANKING POR COMUNIDADES AUTÓNOMAS DE SOCIEDADES MERCANTILES QUE HAN PUBLICADO SU INSCRIPCIÓN EN EL BORME EN ESPAÑA ESTA SEMANA

Rank	COMUNIDAD AUTÓNOMA	N	%	% ACUMULADO
1	COMUNIDAD DE MADRID	362	24,54%	24,54%
2	CATALUÑA	321	21,76%	46,31%
3	ANDALUCÍA	300	20,34%	66,64%
4	COMUNITAT VALENCIANA	210	14,24%	80,88%
5	GALICIA	45	3,05%	83,93%
6	CASTILLA-LA MANCHA	43	2,92%	86,85%
7	PAÍS VASCO	42	2,85%	89,69%
8	REGIÓN DE MURCIA	31	2,10%	91,80%
9	ARAGÓN	27	1,83%	93,63%
10	CANARIAS	26	1,76%	95,39%
11	COMUNIDAD FORAL DE NAVARRA	20	1,36%	96,75%
12	PRINCIPADO DE ASTURIAS	14	0,95%	97,69%
13	CASTILLA Y LEÓN	13	0,88%	98,58%
14	EXTREMADURA	8	0,54%	99,12%
15	LA RIOJA	7	0,47%	99,59%
16	ILLES BALEARS	5	0,34%	99,93%
17	CIUDAD AUTÓNOMA DE CEUTA	1	0,07%	100,00%
18	CANTABRIA	0	0,00%	100,00%
19	CIUDAD AUTÓNOMA DE MELILLA	0	0,00%	100,00%
	ESPAÑA	1.475	100,00%	

© Alfonso Miguel Márquez García.  mmarquez@ujaen.es  @almimargar

Departamento de Organización de Empresas, Marketing y Sociología. Universidad de Jaén

Grupo de Investigación UJA "Dirección y Organización para la Competitividad" (SEJ 232). SECOT. Delegación de Jaén

Depósito Legal: J 300 – 2023. ISSN: 3020-6499

Disponible en Repositorio Institucional de Producción Científica de la Universidad de Jaén: <https://ruja.ujaen.es/handle/10953/617>

Disponible en <https://ammarquezgarcia.wixsite.com/mmarquez/informe-semanal-sociedades-espana>

INFORME SEMANAL DE EMPRENDIMIENTO SOCIETARIO MERCANTIL EN ESPAÑA

Sábado, 4 de mayo de 2024

Año 2. Número 18

SEMANA DEL 29 DE ABRIL AL 3 DE MAYO DE 2024

SOCIEDADES MERCANTILES QUE HAN PUBLICADO SU INSCRIPCIÓN EN EL BORME EN ESPAÑA ESTA SEMANA POR CCAA Y PROVINCIAS

ANDALUCÍA	300	20,34%	CATALUÑA	321	21,76%
Almería	25	1,69%	Barcelona	262	17,76%
Cádiz	28	1,90%	Girona	19	1,29%
Córdoba	21	1,42%	Lleida	8	0,54%
Granada	28	1,90%	Tarragona	32	2,17%
Huelva	12	0,81%	CIUDAD AUTÓNOMA DE CEUTA	1	0,07%
Jaén	19	1,29%	Ceuta	1	0,07%
Málaga	80	5,42%	CIUDAD AUTÓNOMA DE MELILLA	0	0,00%
Sevilla	87	5,90%	Melilla	0	0,00%
ARAGÓN	27	1,83%	COMUNIDAD DE MADRID	362	24,54%
Huesca	2	0,14%	Madrid	362	24,54%
Teruel	0	0,00%	COMUNIDAD FORAL DE NAVARRA	20	1,36%
Zaragoza	25	1,69%	Navarra	20	1,36%
CANARIAS	26	1,76%	COMUNITAT VALENCIANA	210	14,24%
Las Palmas	25	1,69%	Alicante/Alacant	84	5,69%
Santa Cruz de Tenerife	1	0,07%	Castellón/Castelló	26	1,76%
CANTABRIA	0	0,00%	Valencia/València	100	6,78%
Cantabria	0	0,00%	EXTREMADURA	8	0,54%
CASTILLA Y LEÓN	13	0,88%	Badajoz	8	0,54%
Ávila	0	0,00%	Cáceres	0	0,00%
Burgos	1	0,07%	GALICIA	45	3,05%
León	2	0,14%	A Coruña	22	1,49%
Palencia	0	0,00%	Lugo	5	0,34%
Salamanca	0	0,00%	Ourense	5	0,34%
Segovia	2	0,14%	Pontevedra	13	0,88%
Soria	0	0,00%	ILLES BALEARS	5	0,34%
Valladolid	5	0,34%	Illes Balears	5	0,34%
Zamora	3	0,20%	LA RIOJA	7	0,47%
CASTILLA-LA MANCHA	43	2,92%	La Rioja	7	0,47%
Albacete	6	0,41%	PAÍS VASCO	42	2,85%
Ciudad Real	8	0,54%	Araba/Álava	12	0,81%
Cuenca	2	0,14%	Bizkaia	30	2,03%
Guadalajara	0	0,00%	Gipuzkoa	0	0,00%
Toledo	27	1,83%	PRINCIPADO DE ASTURIAS	14	0,95%
			Asturias	14	0,95%
			REGIÓN DE MURCIA	31	2,10%
			Murcia	31	2,10%
			ESPAÑA	1.475	100,00%

© Alfonso Miguel Márquez García.  mmarquez@ujaen.es  @almimargar

Departamento de Organización de Empresas, Marketing y Sociología. Universidad de Jaén

Grupo de Investigación UJA "Dirección y Organización para la Competitividad" (SEJ 232). SECOT. Delegación de Jaén

Depósito Legal: J 300 – 2023. ISSN: 3020-6499

Disponible en Repositorio Institucional de Producción Científica de la Universidad de Jaén: <https://ruja.ujaen.es/handle/10953/617>

Disponible en <https://ammarquezgarcia.wixsite.com/mmarquez/informe-semanal-sociedades-espana>

INFORME SEMANAL DE EMPRENDIMIENTO SOCIETARIO MERCANTIL EN ESPAÑA

Sábado, 4 de mayo de 2024

Año 2. Número 18

SEMANA DEL 29 DE ABRIL AL 3 DE MAYO DE 2024

CAPITAL SOCIAL SUSCRITO POR LAS SOCIEDADES MERCANTILES QUE HAN PUBLICADO SU INSCRIPCIÓN EN EL BORME EN ESPAÑA ESTA SEMANA POR CCAA

RANK	CCAA	CAPITAL SOCIAL	%	% ACUM.
1	COMUNIDAD DE MADRID	22.009.881,50	37,08%	37,08%
2	ANDALUCÍA	16.219.045,67	27,32%	64,40%
3	CATALUÑA	8.096.709,71	13,64%	78,04%
4	COMUNITAT VALENCIANA	5.433.382,00	9,15%	87,19%
5	ARAGÓN	1.838.338,00	3,10%	90,29%
6	PAÍS VASCO	1.637.706,00	2,76%	93,04%
7	GALICIA	1.525.089,50	2,57%	95,61%
8	CASTILLA-LA MANCHA	588.665,10	0,99%	96,61%
9	LA RIOJA	573.900,00	0,97%	97,57%
10	COMUNIDAD FORAL DE NAVARRA	455.112,00	0,77%	98,34%
11	EXTREMADURA	238.860,00	0,40%	98,74%
12	CANARIAS	203.250,00	0,34%	99,08%
13	PRINCIPADO DE ASTURIAS	188.700,00	0,32%	99,40%
14	CASTILLA Y LEÓN	168.639,00	0,28%	99,69%
15	REGIÓN DE MURCIA	141.550,00	0,24%	99,92%
16	ILLES BALEARS	42.000,00	0,07%	99,99%
17	CIUDAD AUTÓNOMA DE CEUTA	3.005,00	0,01%	100,00%
18	CANTABRIA	-	0,00%	100,00%
19	CIUDAD AUTÓNOMA DE MELILLA	-	0,00%	100,00%
	ESPAÑA	59.363.833,48	100,00%	

© Alfonso Miguel Márquez García.  mmarquez@ujaen.es  @almimargar

Departamento de Organización de Empresas, Marketing y Sociología. Universidad de Jaén

Grupo de Investigación UJA "Dirección y Organización para la Competitividad" (SEJ 232). SECOT. Delegación de Jaén

Déposito Legal: J 300 – 2023. ISSN: 3020-6499

Disponible en Repositorio Institucional de Producción Científica de la Universidad de Jaén: <https://ruja.ujaen.es/handle/10953/617>

Disponible en <https://ammarquezgarcia.wixsite.com/mmarquez/informe-semanal-sociedades-espana>

INFORME SEMANAL DE EMPRENDIMIENTO SOCIETARIO MERCANTIL EN ESPAÑA

Sábado, 4 de mayo de 2024

Año 2. Número 18

SEMANA DEL 29 DE ABRIL AL 3 DE MAYO DE 2024

CAPITAL SOCIAL SUSCRITO POR LAS SOCIEDADES MERCANTILES QUE HAN PUBLICADO SU INSCRIPCIÓN EN EL BORME EN ESPAÑA ESTA SEMANA POR PROVINCIAS

RANK	PROVINCIA	CAPITAL SOCIAL	%	% ACUM.	RANK	PROVINCIA	CAPITAL SOCIAL	%	% ACUM.
1	MADRID	22.009.881,50	37,08%	37,08%	27	MURCIA	141.550,00	0,24%	99,13%
2	CÓRDOBA	9.042.720,00	15,23%	52,31%	28	VALLADOLID	109.500,00	0,18%	99,32%
3	BARCELONA	6.407.597,71	10,79%	63,10%	29	LUGO	97.701,00	0,16%	99,48%
4	CÁDIZ	2.818.908,00	4,75%	67,85%	30	CIUDAD REAL	57.942,10	0,10%	99,58%
5	VALENCIA/ VALÈNCIA	2.285.484,00	3,85%	71,70%	31	PONTEVEDRA	44.405,00	0,07%	99,66%
6	ALICANTE/ ALACANT	1.914.768,00	3,23%	74,93%	32	ILLES BALEARS	42.000,00	0,07%	99,73%
7	ZARAGOZA	1.820.338,00	3,07%	77,99%	33	ZAMORA	37.000,00	0,06%	99,79%
8	JAÉN	1.509.111,00	2,54%	80,54%	34	HUELVA	34.345,00	0,06%	99,85%
9	A CORUÑA	1.363.480,50	2,30%	82,83%	35	ALBACETE	25.060,00	0,04%	99,89%
10	MÁLAGA	1.319.654,67	2,22%	85,06%	36	OURENSE	19.503,00	0,03%	99,92%
11	CASTELLÓN/ CASTELLÓ	1.233.130,00	2,08%	87,13%	37	HUESCA	18.000,00	0,03%	99,95%
12	SEVILLA	1.066.661,00	1,80%	88,93%	38	BURGOS	10.000,00	0,02%	99,97%
13	BIZKAIA	1.005.353,00	1,69%	90,62%	39	SEGOVIA	6.139,00	0,01%	99,98%
14	GIRONA	798.479,00	1,35%	91,97%	40	LEÓN	6.000,00	0,01%	99,99%
15	TARRAGONA	649.623,00	1,09%	93,06%	41	CEUTA	3.005,00	0,01%	99,99%
16	ARABA/ÁLAVA	632.353,00	1,07%	94,13%	42	SANTA CRUZ DE TENERIFE	3.000,00	0,01%	100,00%
17	LA RIOJA	573.900,00	0,97%	95,09%	43	ÁVILA	-	0,00%	100,00%
18	NAVARRA	455.112,00	0,77%	95,86%	44	CÁCERES	-	0,00%	100,00%
19	TOLEDO	352.663,00	0,59%	96,45%	45	CANTABRIA	-	0,00%	100,00%
20	GRANADA	248.710,00	0,42%	96,87%	46	GIPUZKOA	-	0,00%	100,00%
21	LLEIDA	241.010,00	0,41%	97,28%	47	GUADALAJARA	-	0,00%	100,00%
22	BADAJOS	238.860,00	0,40%	97,68%	48	MELILLA	-	0,00%	100,00%
23	LAS PALMAS	200.250,00	0,34%	98,02%	49	PALENCIA	-	0,00%	100,00%
24	ASTURIAS	188.700,00	0,32%	98,34%	50	SALAMANCA	-	0,00%	100,00%
25	ALMERÍA	178.936,00	0,30%	98,64%	51	SORIA	-	0,00%	100,00%
26	CUENCA	153.000,00	0,26%	98,90%	52	TERUEL	-	0,00%	100,00%
						ESPAÑA	59.363.833,48	100,00%	

© Alfonso Miguel Márquez García. mmarquez@ujaen.es [@almimargar](https://twitter.com/almimargar)

Departamento de Organización de Empresas, Marketing y Sociología. Universidad de Jaén

Grupo de Investigación UJA "Dirección y Organización para la Competitividad" (SEJ 232). SECOT. Delegación de Jaén

Depósito Legal: J 300 – 2023. ISSN: 3020-6499

Disponible en Repositorio Institucional de Producción Científica de la Universidad de Jaén: <https://ruja.ujaen.es/handle/10953/617>

Disponible en <https://ammarquezgarcia.wixsite.com/mmarquez/informe-semanal-sociedades-espana>

INFORME SEMANAL DE EMPREDIMIENTO SOCIETARIO MERCANTIL EN ESPAÑA

Sábado, 4 de mayo de 2024

Año 2. Número 18

ACUMULADO HASTA EL 3 DE MAYO

ACUMULADO EN 2024

DISTRIBUCIÓN PROVINCIAL DE SOCIEDADES MERCANTILES QUE HAN PUBLICADO SU INSCRIPCIÓN EN EL BORME HASTA EL 3 DE MAYO DE 2024

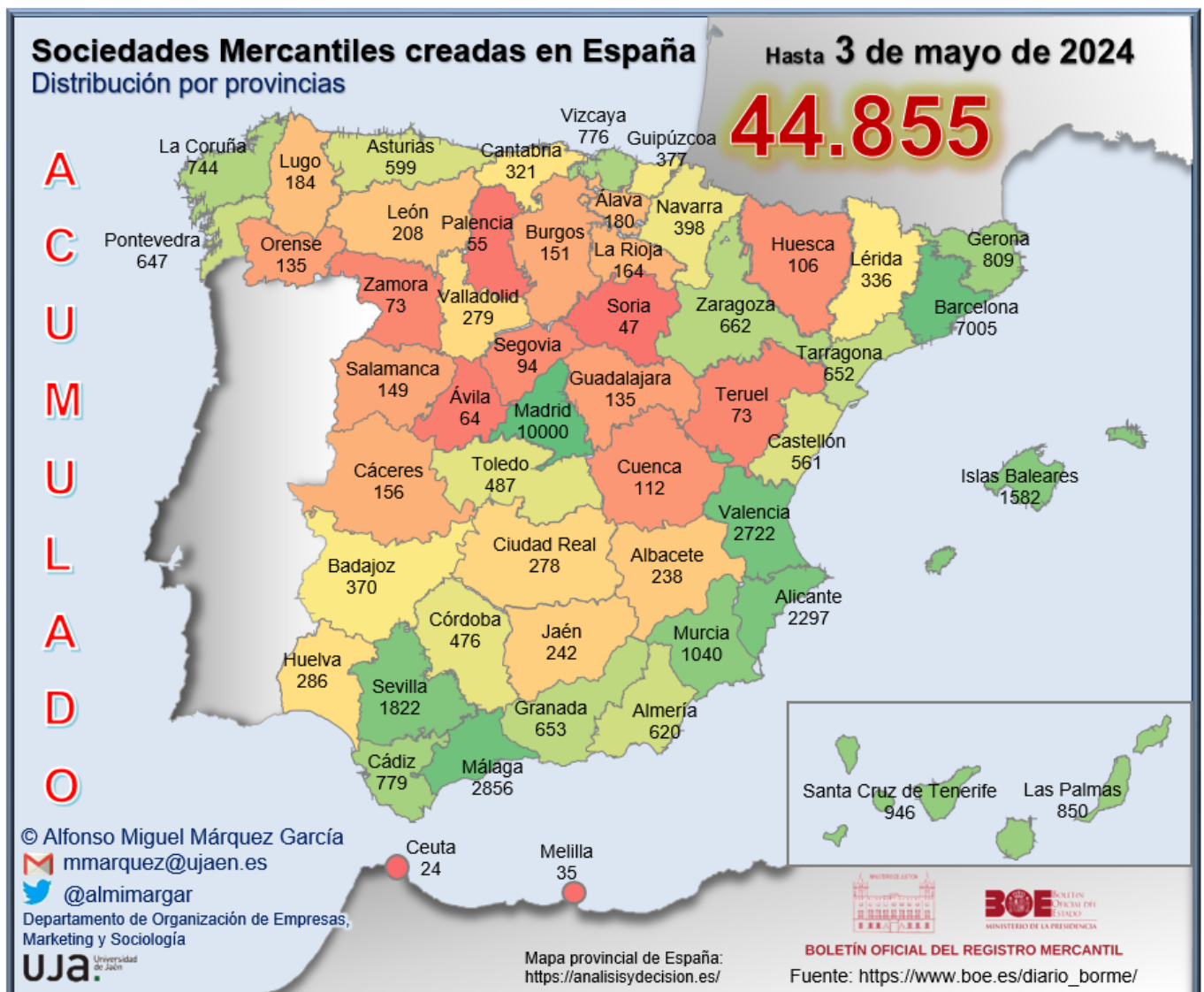

INFORME SEMANAL DE EMPRENDIMIENTO SOCIETARIO MERCANTIL EN ESPAÑA

Sábado, 4 de mayo de 2024

Año 2. Número 18

ACUMULADO HASTA EL 3 DE MAYO

RANKING PROVINCIAL DE SOCIEDADES MERCANTILES QUE HAN PUBLICADO SU INSCRIPCIÓN EN EL BORME EN ESPAÑA HASTA EL 3 DE MAYO DE 2024

Rank	Provincia	N	%	% Acum.
1	Madrid	10.000	22,29%	22,29%
2	Barcelona	7.005	15,62%	37,91%
3	Málaga	2.856	6,37%	44,28%
4	Valencia/ València	2.722	6,07%	50,35%
5	Alicante/ Alacant	2.297	5,12%	55,47%
6	Sevilla	1.822	4,06%	59,53%
7	Illes Balears	1.582	3,53%	63,06%
8	Murcia	1.040	2,32%	65,38%
9	Santa Cruz de Tenerife	946	2,11%	67,48%
10	Las Palmas	850	1,89%	69,38%
11	Girona	809	1,80%	71,18%
12	Cádiz	779	1,74%	72,92%
13	Bizkaia	776	1,73%	74,65%
14	A Coruña	744	1,66%	76,31%
15	Zaragoza	662	1,48%	77,78%
16	Granada	653	1,46%	79,24%
17	Tarragona	652	1,45%	80,69%
18	Pontevedra	647	1,44%	82,14%
19	Almería	620	1,38%	83,52%
20	Asturias	599	1,34%	84,85%
21	Castellón/ Castelló	561	1,25%	86,10%
22	Toledo	487	1,09%	87,19%
23	Córdoba	476	1,06%	88,25%
24	Navarra	398	0,89%	89,14%
25	Gipuzkoa	377	0,84%	89,98%

Rank	Provincia	N	%	% Acum.
26	Badajoz	370	0,82%	90,80%
27	Lleida	336	0,75%	91,55%
28	Cantabria	321	0,72%	92,27%
29	Huelva	286	0,64%	92,91%
30	Valladolid	279	0,62%	93,53%
31	Ciudad Real	278	0,62%	94,15%
32	Jaén	242	0,54%	94,69%
33	Albacete	238	0,53%	95,22%
34	León	208	0,46%	95,68%
35	Lugo	184	0,41%	96,09%
36	Araba/Álava	180	0,40%	96,49%
37	La Rioja	164	0,37%	96,86%
38	Cáceres	156	0,35%	97,21%
39	Burgos	151	0,34%	97,54%
40	Salamanca	149	0,33%	97,88%
41	Guadalajara	135	0,30%	98,18%
42	Ourense	135	0,30%	98,48%
43	Cuenca	112	0,25%	98,73%
44	Huesca	106	0,24%	98,96%
45	Segovia	94	0,21%	99,17%
46	Teruel	73	0,16%	99,34%
47	Zamora	73	0,16%	99,50%
48	Ávila	64	0,14%	99,64%
49	Palencia	55	0,12%	99,76%
50	Soria	47	0,10%	99,87%
51	Melilla	35	0,08%	99,95%
52	Ceuta	24	0,05%	100,00%
	España	44.855	100,00%	

© Alfonso Miguel Márquez García.  mmarquez@ujaen.es  @almimargar

Departamento de Organización de Empresas, Marketing y Sociología. Universidad de Jaén

Grupo de Investigación UJA "Dirección y Organización para la Competitividad" (SEJ 232). SECOT. Delegación de Jaén

Depósito Legal: J 300 – 2023. ISSN: 3020-6499

Disponible en Repositorio Institucional de Producción Científica de la Universidad de Jaén: <https://ruja.ujaen.es/handle/10953/617>

Disponible en <https://ammarquezgarcia.wixsite.com/mmarquez/informe-semanal-sociedades-espana>

INFORME SEMANAL DE EMPRENDIMIENTO SOCIETARIO MERCANTIL EN ESPAÑA

Sábado, 4 de mayo de 2024

Año 2. Número 18

ACUMULADO HASTA EL 3 DE MAYO RANKING POR COMUNIDADES AUTÓNOMAS DE SOCIEDADES MERCANTILES QUE HAN PUBLICADO SU INSCRIPCIÓN EN EL BORME EN ESPAÑA HASTA EL 3 DE MAYO DE 2024

Rank	COMUNIDAD AUTÓNOMA	N	%	% ACUMULADO
1	COMUNIDAD DE MADRID	10.000	22,29%	22,29%
2	CATALUÑA	8.802	19,62%	41,92%
3	ANDALUCÍA	7.734	17,24%	59,16%
4	COMUNITAT VALENCIANA	5.580	12,44%	71,60%
5	CANARIAS	1.796	4,00%	75,60%
6	GALICIA	1.710	3,81%	79,42%
7	ILLES BALEARS	1.582	3,53%	82,94%
8	PAÍS VASCO	1.333	2,97%	85,91%
9	CASTILLA-LA MANCHA	1.250	2,79%	88,70%
10	CASTILLA Y LEÓN	1.120	2,50%	91,20%
11	REGIÓN DE MURCIA	1.040	2,32%	93,52%
12	ARAGÓN	841	1,87%	95,39%
13	PRINCIPADO DE ASTURIAS	599	1,34%	96,73%
14	EXTREMADURA	526	1,17%	97,90%
15	COMUNIDAD FORAL DE NAVARRA	398	0,89%	98,79%
16	CANTABRIA	321	0,72%	99,50%
17	LA RIOJA	164	0,37%	99,87%
18	CIUDAD AUTÓNOMA DE MELILLA	35	0,08%	99,95%
19	CIUDAD AUTÓNOMA DE CEUTA	24	0,05%	100,00%
	ESPAÑA	44.855	100,00%	

© Alfonso Miguel Márquez García.  mmarquez@ujaen.es  @almimargar

Departamento de Organización de Empresas, Marketing y Sociología. Universidad de Jaén

Grupo de Investigación UJA "Dirección y Organización para la Competitividad" (SEJ 232). SECOT. Delegación de Jaén

Depósito Legal: J 300 – 2023. ISSN: 3020-6499

Disponible en Repositorio Institucional de Producción Científica de la Universidad de Jaén: <https://ruja.ujaen.es/handle/10953/617>

Disponible en <https://ammarquezgarcia.wixsite.com/mmarquez/informe-semanal-sociedades-espana>

INFORME SEMANAL DE EMPRENDIMIENTO SOCIETARIO MERCANTIL EN ESPAÑA

Sábado, 4 de mayo de 2024

Año 2. Número 18

ACUMULADO HASTA EL 3 DE MAYO

SOCIEDADES MERCANTILES QUE HAN PUBLICADO SU INSCRIPCIÓN EN EL BORME HASTA EL 3 DE MAYO DE 2024 POR CCAA Y PROVINCIAS

ANDALUCÍA	7.734	17,24%	CATALUÑA	8.802	19,62%
Almería	620	1,38%	Barcelona	7.005	15,62%
Cádiz	779	1,74%	Girona	809	1,80%
Córdoba	476	1,06%	Lleida	336	0,75%
Granada	653	1,46%	Tarragona	652	1,45%
Huelva	286	0,64%	CIUDAD AUTÓNOMA DE CEUTA	24	0,05%
Jaén	242	0,54%	Ceuta	24	0,05%
Málaga	2.856	6,37%	CIUDAD AUTÓNOMA DE MELILLA	35	0,08%
Sevilla	1.822	4,06%	Melilla	35	0,08%
ARAGÓN	841	1,87%	COMUNIDAD DE MADRID	10.000	22,29%
Huesca	106	0,24%	Madrid	10.000	22,29%
Teruel	73	0,16%	COMUNIDAD FORAL DE NAVARRA	398	0,89%
Zaragoza	662	1,48%	Navarra	398	0,89%
CANARIAS	1.796	4,00%	COMUNITAT VALENCIANA	5.580	12,44%
Las Palmas	850	1,89%	Alicante/Alacant	2.297	5,12%
Santa Cruz de Tenerife	946	2,11%	Castellón/Castelló	561	1,25%
CANTABRIA	321	0,72%	Valencia/València	2.722	6,07%
Cantabria	321	0,72%	EXTREMADURA	526	1,17%
CASTILLA Y LEÓN	1.120	2,50%	Badajoz	370	0,82%
Ávila	64	0,14%	Cáceres	156	0,35%
Burgos	151	0,34%	GALICIA	1.710	3,81%
León	208	0,46%	A Coruña	744	1,66%
Palencia	55	0,12%	Lugo	184	0,41%
Salamanca	149	0,33%	Ourense	135	0,30%
Segovia	94	0,21%	Pontevedra	647	1,44%
Soria	47	0,10%	ILLES BALEARS	1.582	3,53%
Valladolid	279	0,62%	Illes Balears	1.582	3,53%
Zamora	73	0,16%	LA RIOJA	164	0,37%
CASTILLA-LA MANCHA	1.250	2,79%	La Rioja	164	0,37%
Albacete	238	0,53%	PAÍS VASCO	1.333	2,97%
Ciudad Real	278	0,62%	Araba/Álava	180	0,40%
Cuenca	112	0,25%	Bizkaia	776	1,73%
Guadalajara	135	0,30%	Gipuzkoa	377	0,84%
Toledo	487	1,09%	PRINCIPADO DE ASTURIAS	599	1,34%
			Asturias	599	1,34%
			REGIÓN DE MURCIA	1.040	2,32%
			Murcia	1.040	2,32%
			ESPAÑA	44.855	100,00%

© Alfonso Miguel Márquez García.  mmarquez@ujaen.es  @almimargar

Departamento de Organización de Empresas, Marketing y Sociología. Universidad de Jaén

Grupo de Investigación UJA "Dirección y Organización para la Competitividad" (SEJ 232). SECOT. Delegación de Jaén

Depósito Legal: J 300 – 2023. ISSN: 3020-6499

Disponible en Repositorio Institucional de Producción Científica de la Universidad de Jaén: <https://ruja.ujaen.es/handle/10953/617>

Disponible en <https://ammarquezgarcia.wixsite.com/mmarquez/informe-semanal-sociedades-espana>

INFORME SEMANAL DE EMPRENDIMIENTO SOCIETARIO MERCANTIL EN ESPAÑA

Sábado, 4 de mayo de 2024

Año 2. Número 18

ACUMULADO HASTA EL 3 DE MAYO

MEDIA SEMANAL PROVINCIAL DE SOCIEDADES MERCANTILES QUE HAN PUBLICADO SU INSCRIPCIÓN EN EL BORME HASTA EL 3 DE MAYO

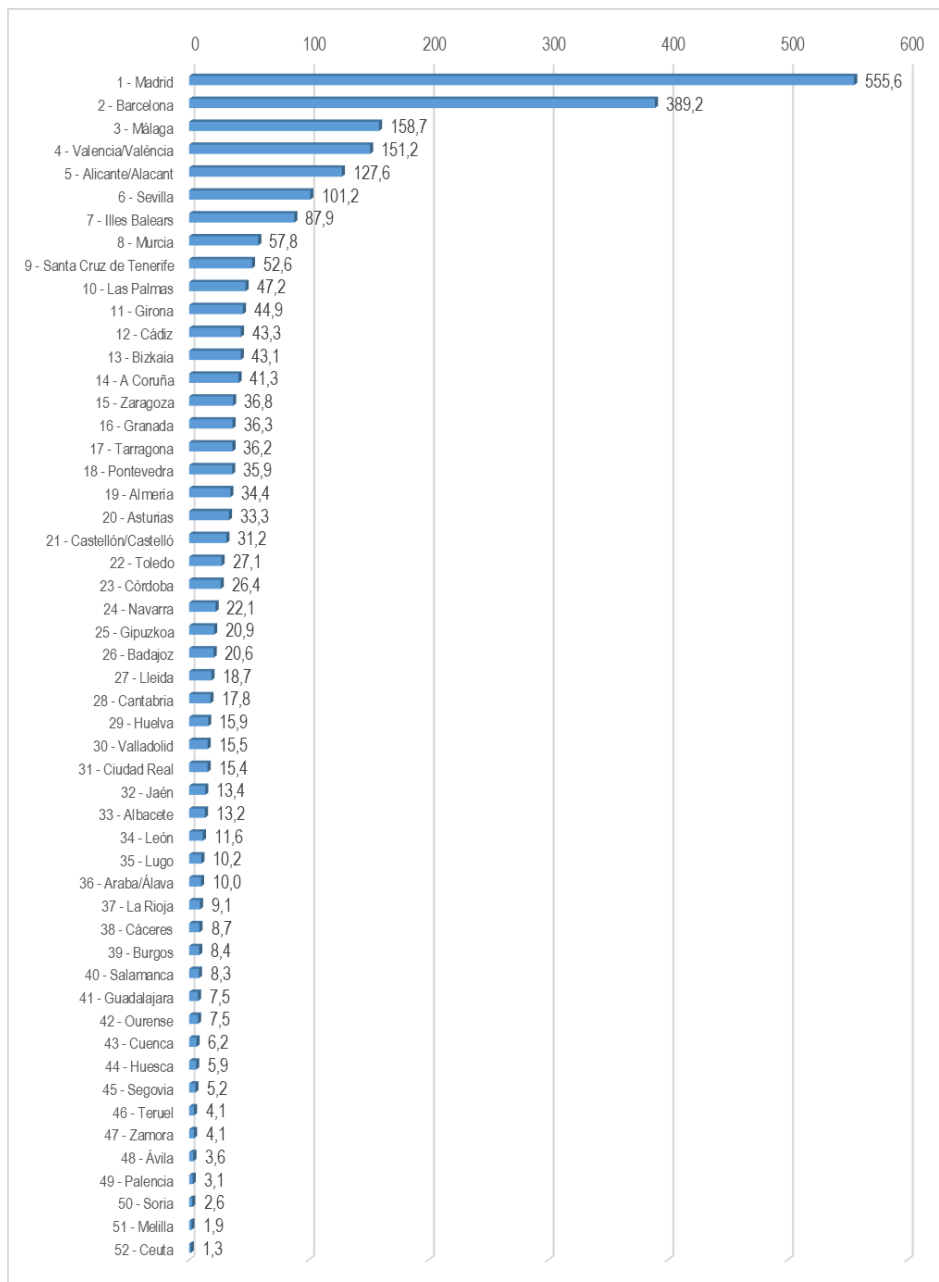

© Alfonso Miguel Márquez García. mmarquez@ujaen.es [@almimargar](https://twitter.com/almimargar)

Departamento de Organización de Empresas, Marketing y Sociología. Universidad de Jaén

Grupo de Investigación UJA "Dirección y Organización para la Competitividad" (SEJ 232). SECOT. Delegación de Jaén

Depósito Legal: J 300 – 2023. ISSN: 3020-6499

Disponible en Repositorio Institucional de Producción Científica de la Universidad de Jaén: <https://ruja.ujaen.es/handle/10953/617>

Disponible en <https://ammarquezgarcia.wixsite.com/mmarquez/informe-semanal-sociedades-espana>

INFORME SEMANAL DE EMPRENDIMIENTO SOCIETARIO MERCANTIL EN ESPAÑA

Sábado, 4 de mayo de 2024

Año 2. Número 18

ACUMULADO HASTA EL 3 DE MAYO

MEDIA SEMANAL POR CCAA DE SOCIEDADES MERCANTILES QUE HAN
PUBLICADO SU INSCRIPCIÓN EN EL BORME HASTA EL 3 DE MAYO

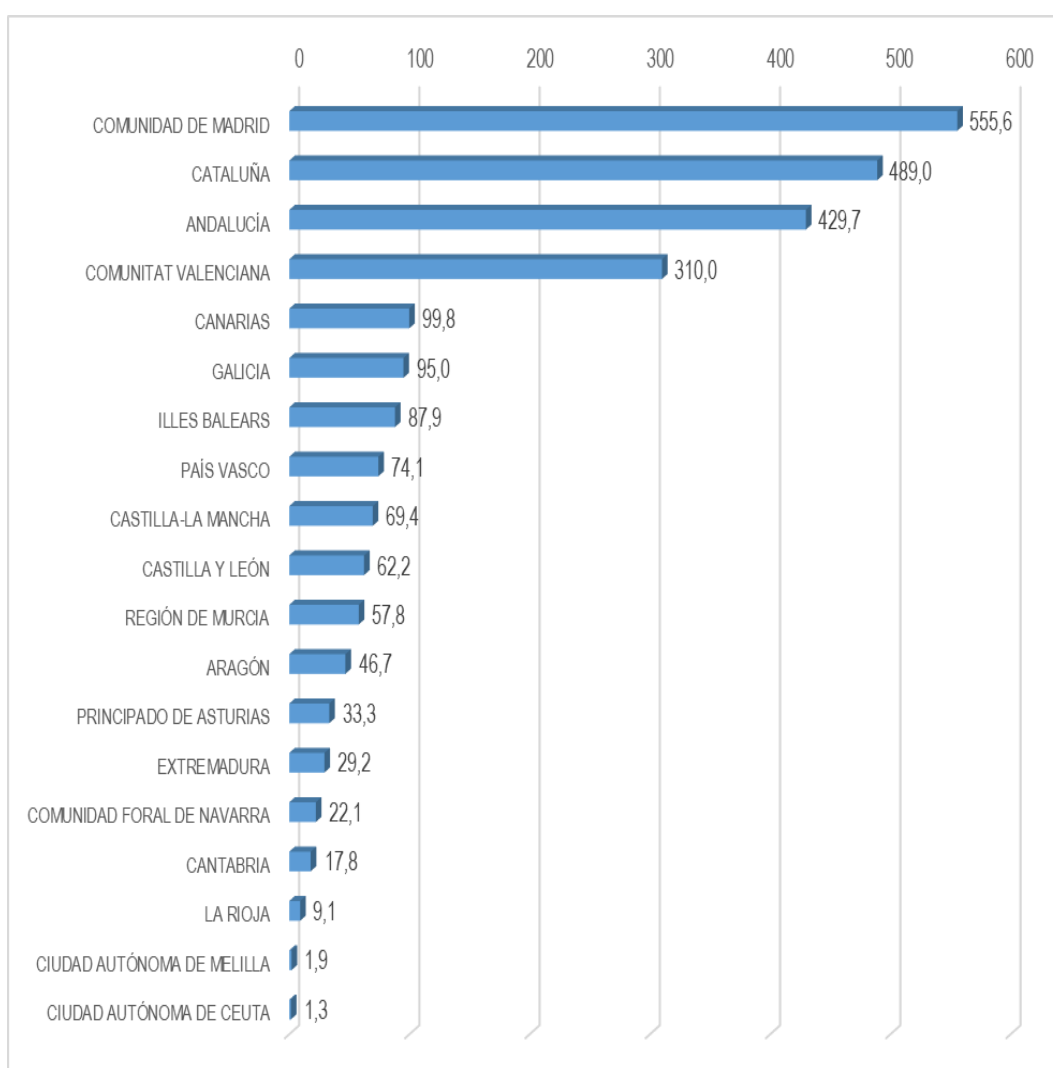

© Alfonso Miguel Márquez García.  mmarquez@ujaen.es  @almimargar

Departamento de Organización de Empresas, Marketing y Sociología. Universidad de Jaén

Grupo de Investigación UJA "Dirección y Organización para la Competitividad" (SEJ 232). SECOT. Delegación de Jaén

Depósito Legal: J 300 – 2023. ISSN: 3020-6499

Disponible en Repositorio Institucional de Producción Científica de la Universidad de Jaén: <https://ruja.ujaen.es/handle/10953/617>

Disponible en <https://ammarquezgarcia.wixsite.com/mmarquez/informe-semanal-sociedades-espana>

INFORME SEMANAL DE EMPRENDIMIENTO SOCIETARIO MERCANTIL EN ESPAÑA

Sábado, 4 de mayo de 2024

Año 2. Número 18

ACUMULADO HASTA EL 3 DE MAYO

CAPITAL SOCIAL SUSCRITO POR LAS SOCIEDADES MERCANTILES
QUE HAN PUBLICADO SU INSCRIPCIÓN EN EL BORME EN ESPAÑA
HASTA EL 3 DE MAYO DE 2024 POR CCAA

RANK	CCAA	CAPITAL SOCIAL	%	% ACUM.
1	COMUNIDAD DE MADRID	638.291.279,53	23,38%	23,38%
2	CATALUÑA	526.535.549,56	19,28%	42,66%
3	ANDALUCÍA	452.959.282,01	16,59%	59,25%
4	COMUNITAT VALENCIANA	382.028.898,64	13,99%	73,24%
5	ARAGÓN	175.957.585,91	6,44%	79,68%
6	GALICIA	106.357.191,38	3,89%	83,57%
7	PAÍS VASCO	94.854.894,50	3,47%	87,05%
8	ILLES BALEARS	71.706.053,30	2,63%	89,67%
9	REGIÓN DE MURCIA	67.612.460,72	2,48%	92,15%
10	CANARIAS	44.718.954,83	1,64%	93,79%
11	CASTILLA-LA MANCHA	42.498.341,10	1,56%	95,34%
12	CASTILLA Y LEÓN	37.073.414,68	1,36%	96,70%
13	LA RIOJA	24.442.791,00	0,90%	97,60%
14	COMUNIDAD FORAL DE NAVARRA	23.729.655,00	0,87%	98,47%
15	PRINCIPADO DE ASTURIAS	20.549.590,99	0,75%	99,22%
16	EXTREMADURA	15.923.420,04	0,58%	99,80%
17	CANTABRIA	4.542.198,00	0,17%	99,97%
18	CIUDAD AUTÓNOMA DE MELILLA	499.488,00	0,02%	99,99%
19	CIUDAD AUTÓNOMA DE CEUTA	373.330,00	0,01%	100,00%
	ESPAÑA	2.730.654.379,19	100,00%	

© Alfonso Miguel Márquez García.  mmarquez@ujaen.es  @almimargar

Departamento de Organización de Empresas, Marketing y Sociología. Universidad de Jaén

Grupo de Investigación UJA "Dirección y Organización para la Competitividad" (SEJ 232). SECOT. Delegación de Jaén

Depósito Legal: J 300 – 2023. ISSN: 3020-6499

Disponible en Repositorio Institucional de Producción Científica de la Universidad de Jaén: <https://ruja.ujaen.es/handle/10953/617>

Disponible en <https://ammarquezgarcia.wixsite.com/mmarquez/informe-semanal-sociedades-espana>

INFORME SEMANAL DE EMPRENDIMIENTO SOCIETARIO MERCANTIL EN ESPAÑA

Sábado, 4 de mayo de 2024

Año 2. Número 18

ACUMULADO HASTA EL 3 DE MAYO

CAPITAL SOCIAL SUSCRITO POR LAS SOCIEDADES MERCANTILES QUE HAN PUBLICADO SU INSCRIPCIÓN EN EL BORME EN ESPAÑA HASTA EL 3 DE MAYO DE 2024 POR PROVINCIAS

RANK	PROVINCIA	CAPITAL SOCIAL	%	% ACUM	RANK	PROVINCIA	CAPITAL SOCIAL	%	% ACUM
1	MADRID	638.291.279,53	23,38%	23,38%	26	ASTURIAS	20.549.590,99	0,75%	94,29%
2	BARCELONA	419.942.245,98	15,38%	38,75%	27	LLEIDA	17.276.929,00	0,63%	94,92%
3	SEVILLA	243.754.323,84	8,93%	47,68%	28	ALMERÍA	16.606.100,00	0,61%	95,53%
4	ALICANTE/ ALACANT	208.635.537,81	7,64%	55,32%	29	BADAJOS	11.414.437,04	0,42%	95,95%
5	VALENCIA/ VALÈNCIA	162.772.496,83	5,96%	61,28%	30	JAÉN	10.778.903,00	0,39%	96,34%
6	ZARAGOZA	129.854.822,68	4,76%	66,04%	31	CASTELLÓN/ CASTELLÓ	10.620.864,00	0,39%	96,73%
7	ILLES BALEARS	71.706.053,30	2,63%	68,66%	32	CIUDAD REAL	9.590.851,10	0,35%	97,08%
8	MURCIA	67.612.460,72	2,48%	71,14%	33	VALLADOLID	9.209.254,00	0,34%	97,42%
9	MÁLAGA	65.366.180,18	2,39%	73,53%	34	ARABA/ÁLAVA	8.247.300,00	0,30%	97,72%
10	PONTEVEDRA	59.629.373,00	2,18%	75,72%	35	ALBACETE	8.066.899,00	0,30%	98,02%
11	GIRONA	58.683.217,12	2,15%	77,87%	36	BURGOS	6.835.940,58	0,25%	98,27%
12	CÓRDOBA	48.426.683,00	1,77%	79,64%	37	LEÓN	5.572.940,33	0,20%	98,47%
13	BIZKAIA	47.136.919,90	1,73%	81,37%	38	OURENSE	4.990.704,00	0,18%	98,65%
14	GIPUZKOA	39.470.674,60	1,45%	82,81%	39	ZAMORA	4.731.033,00	0,17%	98,83%
15	A CORUÑA	37.595.626,32	1,38%	84,19%	40	CANTABRIA	4.542.198,00	0,17%	98,99%
16	CÁDIZ	35.361.584,00	1,29%	85,48%	41	CÁCERES	4.508.983,00	0,17%	99,16%
17	TARRAGONA	30.633.157,46	1,12%	86,60%	42	LUGO	4.141.488,06	0,15%	99,31%
18	GRANADA	29.037.782,99	1,06%	87,67%	43	SALAMANCA	3.799.568,00	0,14%	99,45%
19	TERUEL	24.809.329,00	0,91%	88,58%	44	HUELVA	3.627.725,00	0,13%	99,58%
20	LA RIOJA	24.442.791,00	0,90%	89,47%	45	SEGOVIA	3.212.306,77	0,12%	99,70%
21	LAS PALMAS	24.164.843,08	0,88%	90,36%	46	GUADALAJARA	2.083.584,00	0,08%	99,78%
22	NAVARRA	23.729.655,00	0,87%	91,23%	47	PALENCIA	1.659.229,00	0,06%	99,84%
23	HUESCA	21.293.434,23	0,78%	92,01%	48	CUENCA	1.503.440,00	0,06%	99,89%
24	TOLEDO	21.253.567,00	0,78%	92,78%	49	ÁVILA	1.375.513,00	0,05%	99,94%
25	SANTA CRUZ DE TENERIFE	20.554.111,75	0,75%	93,54%	50	SORIA	677.630,00	0,02%	99,97%
					51	MELILLA	499.488,00	0,02%	99,99%
					52	CEUTA	373.330,00	0,01%	100,00%
						ESPAÑA	2.730.654.379,19	100,00%	

© Alfonso Miguel Márquez García. mmarquez@ujaen.es [@almimargar](https://twitter.com/almimargar)

Departamento de Organización de Empresas, Marketing y Sociología. Universidad de Jaén

Grupo de Investigación UJA "Dirección y Organización para la Competitividad" (SEJ 232). SECOT. Delegación de Jaén

Depósito Legal: J 300 – 2023. ISSN: 3020-6499

Disponible en Repositorio Institucional de Producción Científica de la Universidad de Jaén: <https://ruja.ujaen.es/handle/10953/617>

Disponible en <https://ammarquezgarcia.wixsite.com/mmarquez/informe-semanal-sociedades-espana>

INFORME SEMANAL DE EMPRENDIMIENTO SOCIETARIO MERCANTIL EN ESPAÑA

Sábado, 4 de mayo de 2024

Año 2. Número 18

El Informe Semanal de Emprendimiento Societario Mercantil en España surge de la actividad investigadora del Prof. Dr. Alfonso Miguel Márquez García, miembro del Grupo de Investigación UJA “Dirección y Organización para la Competitividad” (SEJ 232) de la Universidad de Jaén y de la Delegación de SECOT en Jaén con la intención de *promover el emprendimiento a través de la difusión semanal de los datos de creación de sociedades mercantiles* publicados en el Boletín Oficial del Registro Mercantil (BORME).

El Informe Semanal de Emprendimiento Societario Mercantil en España *presenta de forma gráfica y sencilla los datos semanales y acumulados de creación de sociedades mercantiles* publicados en el BORME hasta la fecha, *desagregados a nivel autonómico y provincial.*

El Informe Semanal de Emprendimiento Societario Mercantil en España pretende ser una *herramienta útil para la difusión de la actividad emprendedora societaria en España, en cada Comunidad Autónoma y en cada provincia.*

La publicación semanal en un formato fácil de interpretar de la creación de sociedades mercantiles desarrollada en España y desagregada a nivel autonómico y provincial, ofrece a los medios de comunicación y a los responsables de las actividades de promoción del emprendimiento una oportunidad de *conocer en tiempo real la actividad emprendedora societaria en España, en su Comunidad Autónoma y en su provincia, y su evolución, comparada también con el resto de territorios.*

Los datos aquí ofrecidos no tienen carácter oficial, aunque proceden de una fuente oficial, el Boletín Oficial del Registro Mercantil (https://www.boe.es/diario_borme/). El Registro Mercantil publica datos mensuales de acuerdo a la fecha de inscripción de las empresas. La fecha de publicación en el BORME es siempre posterior, por lo que pueden existir discrepancias dado que en este trabajo se analiza la información publicada diariamente, agregada de forma semanal.

Se permite la utilización de los datos, tablas y gráficos citando la procedencia de los mismos. Puede citarlo así:

Márquez-García, Alfonso Miguel (2024). *Informe Semanal de Emprendimiento Societario Mercantil en España*, 2(18), 29 abril-3 mayo: 1-16. ISSN: 3020-6499.

© Alfonso Miguel Márquez García.  mmarquez@ujaen.es  @almimargar

Departamento de Organización de Empresas, Marketing y Sociología. Universidad de Jaén

Grupo de Investigación UJA “Dirección y Organización para la Competitividad” (SEJ 232). SECOT. Delegación de Jaén

Depósito Legal: J 300 – 2023. ISSN: 3020-6499

Disponible en Repositorio Institucional de Producción Científica de la Universidad de Jaén: <https://ruja.ujaen.es/handle/10953/617>

Disponible en <https://ammarquezgarcia.wixsite.com/mmarquez/informe-semanal-sociedades-espana>