

Informe Semanal de Emprendimiento Societario Mercantil en España



Nº 23

5 al 9 de junio de 2023

INFORME SEMANAL DE EMPRENDIMIENTO SOCIETARIO MERCANTIL EN ESPAÑA

Sábado, 10 de junio de 2023

Año 1. Número 23

SEMANA DEL 5 AL 9 DE JUNIO DE 2023

RESUMEN NACIONAL DE SOCIEDADES MERCANTILES QUE HAN PUBLICADO SU INSCRIPCIÓN EN EL BORME EN ESPAÑA



SEMANTAL





2.163 Sociedades Mercantiles publicadas esta semana en España

MAYOR NÚMERO DE INSCRIPCIONES ESTA SEMANA

PROVINCIAS

	MADRID	413
	BARCELONA	286
	SEVILLA	153

COMUNIDADES AUTÓNOMAS

	ANDALUCÍA	482
	COMUNIDAD DE MADRID	413
	CATALUÑA	387

ACUMULADO EN 2023

Sociedades Mercantiles publicadas en el BORME en España
en 2023 hasta hoy



54.311

MAYOR NÚMERO DE INSCRIPCIONES EN 2023 HASTA HOY

PROVINCIAS

	MADRID	12.090
	BARCELONA	8.262
	MÁLAGA	3.469

COMUNIDADES AUTÓNOMAS

	COMUNIDAD DE MADRID	12.090
	CATALUÑA	10.322
	ANDALUCÍA	9.640

INFORME SEMANAL DE EMPRENDIMIENTO SOCIETARIO MERCANTIL EN ESPAÑA

Sábado, 10 de junio de 2023

Año 1. Número 23

SEMANA DEL 5 AL 9 DE JUNIO DE 2023

DISTRIBUCIÓN PROVINCIAL DE SOCIEDADES MERCANTILES QUE HAN PUBLICADO SU INSCRIPCIÓN EN EL BORME ESTA SEMANA

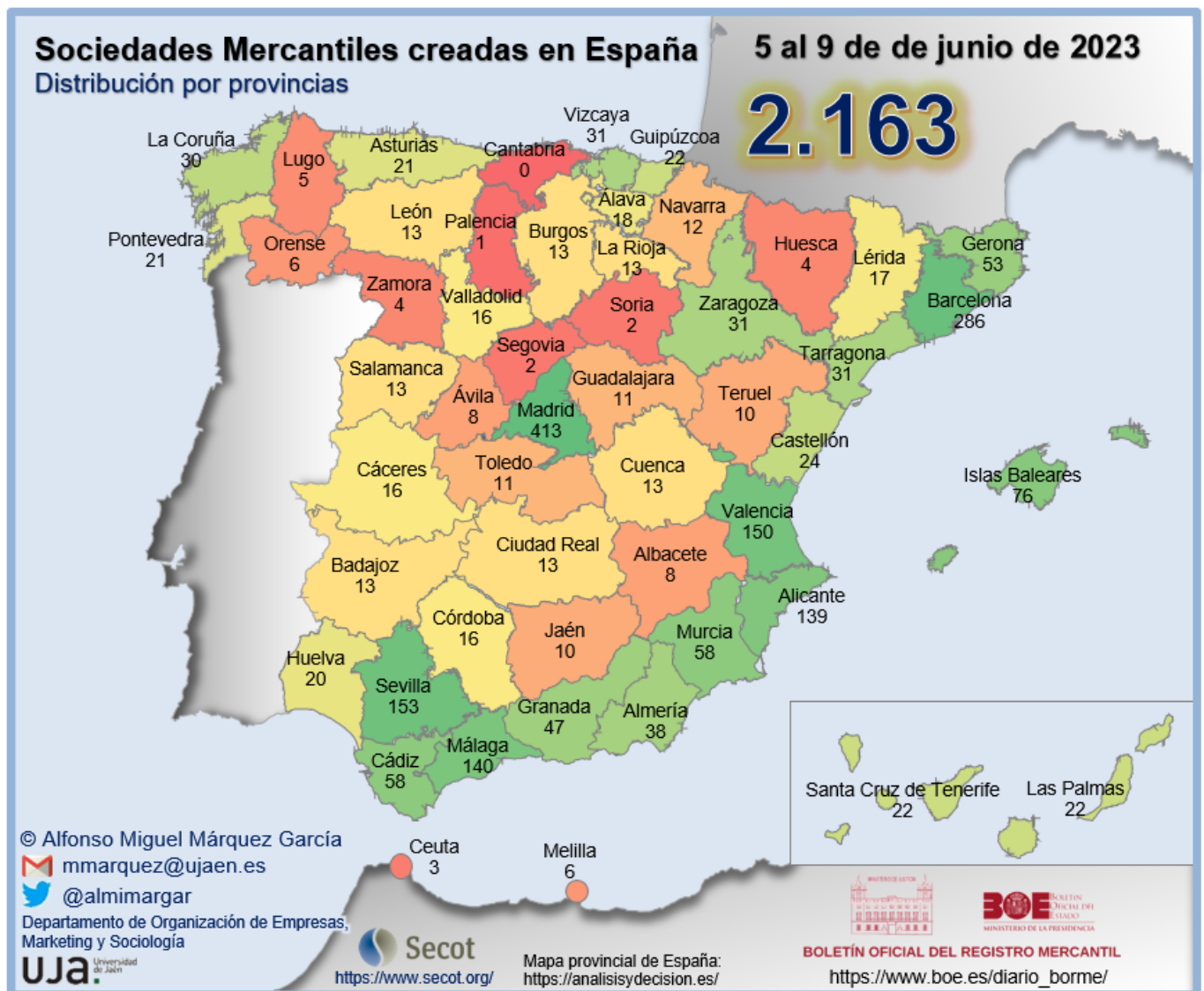

INFORME SEMANAL DE EMPRENDIMIENTO SOCIETARIO MERCANTIL EN ESPAÑA

Sábado, 10 de junio de 2023

Año 1. Número 23

SEMANA DEL 5 AL 9 DE JUNIO DE 2023

RANKING PROVINCIAL DE SOCIEDADES MERCANTILES QUE HAN PUBLICADO SU INSCRIPCIÓN EN EL BORNE EN ESPAÑA ESTA SEMANA

Rank	Provincia	N	%	% Acum.
1	Madrid	413	19,09%	19,09%
2	Barcelona	286	13,22%	32,32%
3	Sevilla	153	7,07%	39,39%
4	Valencia/ València	150	6,93%	46,32%
5	Málaga	140	6,47%	52,80%
6	Alicante/ Alacant	139	6,43%	59,22%
7	Illes Balears	76	3,51%	62,74%
8	Cádiz	58	2,68%	65,42%
9	Murcia	58	2,68%	68,10%
10	Girona	53	2,45%	70,55%
11	Granada	47	2,17%	72,72%
12	Almería	38	1,76%	74,48%
13	Bizkaia	31	1,43%	75,91%
14	Tarragona	31	1,43%	77,35%
15	Zaragoza	31	1,43%	78,78%
16	A Coruña	30	1,39%	80,17%
17	Castellón/ Castelló	24	1,11%	81,28%
18	Gipuzkoa	22	1,02%	82,29%
19	Las Palmas	22	1,02%	83,31%
20	Santa Cruz de Tenerife	22	1,02%	84,33%
21	Asturias	21	0,97%	85,30%
22	Pontevedra	21	0,97%	86,27%
23	Huelva	20	0,92%	87,19%
24	Araba/Álava	18	0,83%	88,03%
25	Lleida	17	0,79%	88,81%

Rank	Provincia	N	%	% Acum.
26	Cáceres	16	0,74%	89,55%
27	Córdoba	16	0,74%	90,29%
28	Valladolid	16	0,74%	91,03%
29	Badajoz	13	0,60%	91,63%
30	Burgos	13	0,60%	92,23%
31	Ciudad Real	13	0,60%	92,83%
32	Cuenca	13	0,60%	93,44%
33	La Rioja	13	0,60%	94,04%
34	León	13	0,60%	94,64%
35	Salamanca	13	0,60%	95,24%
36	Navarra	12	0,55%	95,79%
37	Guadalajara	11	0,51%	96,30%
38	Toledo	11	0,51%	96,81%
39	Jaén	10	0,46%	97,27%
40	Teruel	10	0,46%	97,73%
41	Albacete	8	0,37%	98,10%
42	Ávila	8	0,37%	98,47%
43	Melilla	6	0,28%	98,75%
44	Ourense	6	0,28%	99,03%
45	Lugo	5	0,23%	99,26%
46	Huesca	4	0,18%	99,45%
47	Zamora	4	0,18%	99,63%
48	Ceuta	3	0,14%	99,77%
49	Segovia	2	0,09%	99,86%
50	Soria	2	0,09%	99,95%
51	Palencia	1	0,05%	100,00%
52	Cantabria	0	0,00%	100,00%
	España	2.163	100,00%	

© Alfonso Miguel Márquez García. mmarquez@ujaen.es [@almimargar](https://twitter.com/almimargar)

Departamento de Organización de Empresas, Marketing y Sociología. Universidad de Jaén

Grupo de Investigación UJA "Dirección y Organización para la Competitividad" (SEJ 232)

SECOT. Delegación de Jaén

Depósito Legal: J 300 - 2023

INFORME SEMANAL DE EMPRENDIMIENTO SOCIETARIO MERCANTIL EN ESPAÑA

Sábado, 10 de junio de 2023

Año 1. Número 23

SEMANA DEL 5 AL 9 DE JUNIO DE 2023

RANKING POR COMUNIDADES AUTÓNOMAS DE SOCIEDADES MERCANTILES QUE HAN PUBLICADO SU INSCRIPCIÓN EN EL BORME EN ESPAÑA ESTA SEMANA

Rank	COMUNIDAD AUTÓNOMA	N	%	% ACUMULADO
1	ANDALUCÍA	482	22,28%	22,28%
2	COMUNIDAD DE MADRID	413	19,09%	41,38%
3	CATALUÑA	387	17,89%	59,27%
4	COMUNITAT VALENCIANA	313	14,47%	73,74%
5	ILLES BALEARS	76	3,51%	77,25%
6	CASTILLA Y LEÓN	72	3,33%	80,58%
7	PAÍS VASCO	71	3,28%	83,87%
8	GALICIA	62	2,87%	86,73%
9	REGIÓN DE MURCIA	58	2,68%	89,41%
10	CASTILLA-LA MANCHA	56	2,59%	92,00%
11	ARAGÓN	45	2,08%	94,08%
12	CANARIAS	44	2,03%	96,12%
13	EXTREMADURA	29	1,34%	97,46%
14	PRINCIPADO DE ASTURIAS	21	0,97%	98,43%
15	LA RIOJA	13	0,60%	99,03%
16	COMUNIDAD FORAL DE NAVARRA	12	0,55%	99,58%
17	CIUDAD AUTÓNOMA DE MELILLA	6	0,28%	99,86%
18	CIUDAD AUTÓNOMA DE CEUTA	3	0,14%	100,00%
19	CANTABRIA	0	0,00%	100,00%
	ESPAÑA	2.163	100,00%	

INFORME SEMANAL DE EMPRENDIMIENTO SOCIETARIO MERCANTIL EN ESPAÑA

Sábado, 10 de junio de 2023

Año 1. Número 23

SEMANA DEL 5 AL 9 DE JUNIO DE 2023

SOCIEDADES MERCANTILES QUE HAN PUBLICADO SU INSCRIPCIÓN EN EL BORNE EN ESPAÑA ESTA SEMANA POR CCAA Y PROVINCIAS

ANDALUCÍA	482	22,28%	CATALUÑA	387	17,89%
Almería	38	1,76%	Barcelona	286	13,22%
Cádiz	58	2,68%	Girona	53	2,45%
Córdoba	16	0,74%	Lleida	17	0,79%
Granada	47	2,17%	Tarragona	31	1,43%
Huelva	20	0,92%	CIUDAD AUTÓNOMA DE CEUTA	3	0,14%
Jaén	10	0,46%	Ceuta	3	0,14%
Málaga	140	6,47%	CIUDAD AUTÓNOMA DE MELILLA	6	0,28%
Sevilla	153	7,07%	Melilla	6	0,28%
ARAGÓN	45	2,08%	COMUNIDAD DE MADRID	413	19,09%
Huesca	4	0,18%	Madrid	413	19,09%
Teruel	10	0,46%	COMUNIDAD FORAL DE NAVARRA	12	0,55%
Zaragoza	31	1,43%	Navarra	12	0,55%
CANARIAS	44	2,03%	COMUNITAT VALENCIANA	313	14,47%
Las Palmas	22	1,02%	Alicante/Alacant	139	6,43%
Santa Cruz de Tenerife	22	1,02%	Castellón/Castelló	24	1,11%
CANTABRIA	0	0,00%	Valencia/València	150	6,93%
Cantabria	0	0,00%	EXTREMADURA	29	1,34%
CASTILLA Y LEÓN	72	3,33%	Badajoz	13	0,60%
Ávila	8	0,37%	Cáceres	16	0,74%
Burgos	13	0,60%	GALICIA	62	2,87%
León	13	0,60%	A Coruña	30	1,39%
Palencia	1	0,05%	Lugo	5	0,23%
Salamanca	13	0,60%	Ourense	6	0,28%
Segovia	2	0,09%	Pontevedra	21	0,97%
Soria	2	0,09%	ILLES BALEARS	76	3,51%
Valladolid	16	0,74%	Illes Balears	76	3,51%
Zamora	4	0,18%	LA RIOJA	13	0,60%
CASTILLA-LA MANCHA	56	2,59%	La Rioja	13	0,60%
Albacete	8	0,37%	PAÍS VASCO	71	3,28%
Ciudad Real	13	0,60%	Araba/Álava	18	0,83%
Cuenca	13	0,60%	Bizkaia	31	1,43%
Guadalajara	11	0,51%	Gipuzkoa	22	1,02%
Toledo	11	0,51%	PRINCIPADO DE ASTURIAS	21	0,97%
			Asturias	21	0,97%
			REGIÓN DE MURCIA	58	2,68%
			Murcia	58	2,68%
			ESPAÑA	2.163	100,00%

© Alfonso Miguel Márquez García. mmarquez@ujaen.es [@almimargar](https://twitter.com/almimargar)

Departamento de Organización de Empresas, Marketing y Sociología. Universidad de Jaén

Grupo de Investigación UJA "Dirección y Organización para la Competitividad" (SEJ 232)

SECOT. Delegación de Jaén

Depósito Legal: J 300 - 2023

INFORME SEMANAL DE EMPRENDIMIENTO SOCIETARIO MERCANTIL EN ESPAÑA

Sábado, 10 de junio de 2023

Año 1. Número 23

SEMANA DEL 5 AL 9 DE JUNIO DE 2023

CAPITAL SOCIAL SUSCRITO POR LAS SOCIEDADES MERCANTILES QUE HAN PUBLICADO SU INSCRIPCIÓN EN EL BORME EN ESPAÑA ESTA SEMANA POR CCAA

RANK	CCAA	CAPITAL SOCIAL	%	% ACUM.
1	ANDALUCÍA	17.764.888,06	21,50%	21,50%
2	COMUNIDAD DE MADRID	13.945.967,00	16,88%	38,38%
3	CATALUÑA	13.703.029,00	16,59%	54,97%
4	CASTILLA-LA MANCHA	10.848.883,00	13,13%	68,10%
5	COMUNITAT VALENCIANA	10.522.061,00	12,74%	80,84%
6	PAÍS VASCO	7.297.770,00	8,83%	89,67%
7	ILLES BALEARS	2.302.210,00	2,79%	92,46%
8	REGIÓN DE MURCIA	1.177.084,10	1,42%	93,88%
9	EXTREMADURA	1.168.892,00	1,41%	95,30%
10	CASTILLA Y LEÓN	1.127.855,00	1,37%	96,66%
11	CANARIAS	636.940,00	0,77%	97,43%
12	CIUDAD AUTÓNOMA DE MELILLA	545.960,00	0,66%	98,10%
13	GALICIA	503.390,00	0,61%	98,70%
14	PRINCIPADO DE ASTURIAS	398.012,00	0,48%	99,19%
15	ARAGÓN	234.433,00	0,28%	99,47%
16	COMUNIDAD FORAL DE NAVARRA	221.017,00	0,27%	99,74%
17	CIUDAD AUTÓNOMA DE CEUTA	136.100,00	0,16%	99,90%
18	LA RIOJA	80.650,00	0,10%	100,00%
19	CANTABRIA	-	0,00%	100,00%
	ESPAÑA	82.615.141,16	100,00%	

INFORME SEMANAL DE EMPRENDIMIENTO SOCIETARIO MERCANTIL EN ESPAÑA

Sábado, 10 de junio de 2023

Año 1. Número 23

SEMANA DEL 5 AL 9 DE JUNIO DE 2023

CAPITAL SOCIAL SUSCRITO POR LAS SOCIEDADES MERCANTILES QUE HAN PUBLICADO SU INSCRIPCIÓN EN EL BORME EN ESPAÑA ESTA SEMANA POR PROVINCIAS

RANK	PROVINCIA	CAPITAL SOCIAL	%	% ACUM.	RANK	PROVINCIA	CAPITAL SOCIAL	%	% ACUM.
1	MADRID	13.945.967,00	16,88%	16,88%	27	NAVARRA	221.017,00	0,27%	97,00%
2	MÁLAGA	13.861.984,00	16,78%	33,66%	28	SANTA CRUZ DE TENERIFE	216.610,00	0,26%	97,26%
3	BARCELONA	10.972.181,00	13,28%	46,94%	29	LLEIDA	197.700,00	0,24%	97,50%
4	CUENCA	9.071.570,00	10,98%	57,92%	30	HUELVA	195.242,00	0,24%	97,74%
5	ARABA/ÁLAVA	6.491.837,00	7,86%	65,78%	31	CIUDAD REAL	186.701,00	0,23%	97,97%
6	ALICANTE/ ALACANT	5.929.827,00	7,18%	72,96%	32	BIZKAIA	177.533,00	0,21%	98,18%
7	VALENCIA/ VALÈNCIA	4.460.134,00	5,40%	78,36%	33	ZARAGOZA	175.111,00	0,21%	98,39%
8	ILLES BALEARS	2.302.210,00	2,79%	81,14%	34	GRANADA	165.129,00	0,20%	98,59%
9	SEVILLA	2.200.849,06	2,66%	83,81%	35	PONTEVEDRA	164.818,00	0,20%	98,79%
10	GIRONA	2.134.234,00	2,58%	86,39%	36	CEUTA	136.100,00	0,16%	98,96%
11	MURCIA	1.177.084,10	1,42%	87,81%	37	CASTELLÓN/ CASTELLÓ	132.100,00	0,16%	99,12%
12	TOLEDO	1.054.500,00	1,28%	89,09%	38	ALBACETE	110.190,00	0,13%	99,25%
13	BADAJOS	925.806,00	1,12%	90,21%	39	SORIA	100.000,00	0,12%	99,37%
14	GIPUZKOA	628.400,00	0,76%	90,97%	40	VALLADOLID	82.220,00	0,10%	99,47%
15	MELILLA	545.960,00	0,66%	91,63%	41	CÓRDOBA	82.004,00	0,10%	99,57%
16	CÁDIZ	536.411,00	0,65%	92,28%	42	LA RIOJA	80.650,00	0,10%	99,67%
17	ALMERÍA	478.268,00	0,58%	92,86%	43	LEÓN	74.965,00	0,09%	99,76%
18	BURGOS	434.056,00	0,53%	93,39%	44	ZAMORA	73.700,00	0,09%	99,85%
19	GUADALAJARA	425.922,00	0,52%	93,90%	45	TERUEL	47.122,00	0,06%	99,90%
20	LAS PALMAS	420.330,00	0,51%	94,41%	46	ÁVILA	25.803,00	0,03%	99,94%
21	TARRAGONA	398.914,00	0,48%	94,89%	47	OURENSE	18.585,00	0,02%	99,96%
22	ASTURIAS	398.012,00	0,48%	95,38%	48	LUGO	13.690,00	0,02%	99,97%
23	SALAMANCA	328.100,00	0,40%	95,77%	49	HUESCA	12.200,00	0,01%	99,99%
24	A CORUÑA	306.297,00	0,37%	96,14%	50	SEGOVIA	6.011,00	0,01%	100,00%
25	JAÉN	245.001,00	0,30%	96,44%	51	PALENCIA	3.000,00	0,00%	100,00%
26	CÁCERES	243.086,00	0,29%	96,73%	52	CANTABRIA	-	0,00%	100,00%
	ESPAÑA	82.615.141,16	100,00%						

© Alfonso Miguel Márquez García. mmarquez@ujaen.es [@almimargar](https://twitter.com/almimargar)

Departamento de Organización de Empresas, Marketing y Sociología. Universidad de Jaén

Grupo de Investigación UJA "Dirección y Organización para la Competitividad" (SEJ 232)

SECOT. Delegación de Jaén

Depósito Legal: J 300 - 2023

INFORME SEMANAL DE EMPRENDIMIENTO SOCIETARIO MERCANTIL EN ESPAÑA

Sábado, 10 de junio de 2023

Año 1. Número 23

ACUMULADO HASTA EL 9 DE JUNIO

ACUMULADO EN 2023

DISTRIBUCIÓN PROVINCIAL DE SOCIEDADES MERCANTILES QUE HAN PUBLICADO SU INSCRIPCIÓN EN EL BORME HASTA EL 9 DE JUNIO DE 2023

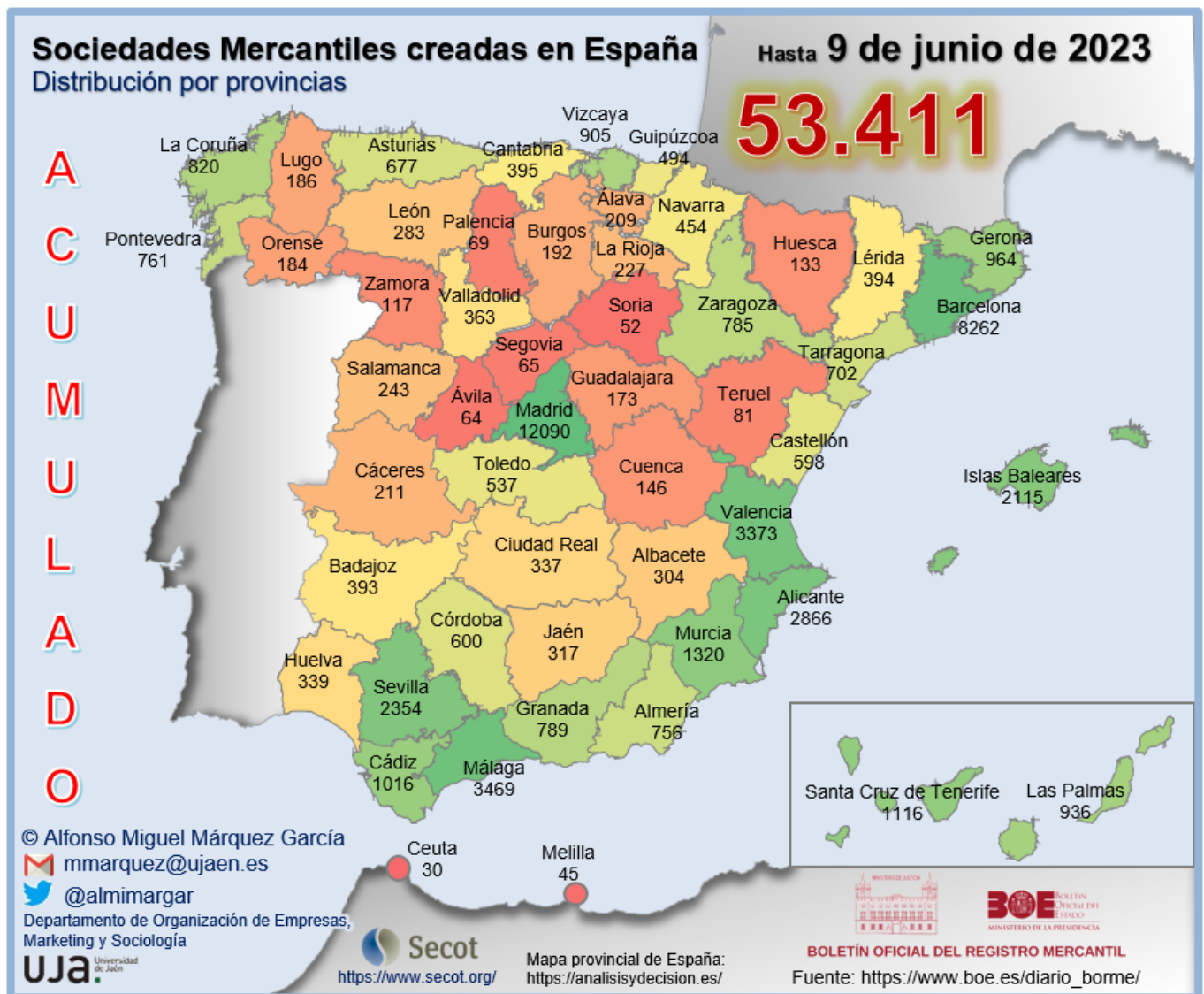

INFORME SEMANAL DE EMPRENDIMIENTO SOCIETARIO MERCANTIL EN ESPAÑA

Sábado, 10 de junio de 2023

Año 1. Número 23

ACUMULADO HASTA EL 9 DE JUNIO

RANKING PROVINCIAL DE SOCIEDADES MERCANTILES QUE HAN PUBLICADO SU INSCRIPCIÓN EN EL BORME EN ESPAÑA HASTA EL 9 DE JUNIO DE 2023

Rank	Provincia	N	%	% Acum.
1	Madrid	12.090	22,26%	22,26%
2	Barcelona	8.262	15,21%	37,47%
3	Málaga	3.469	6,39%	43,86%
4	Valencia/ València	3.373	6,21%	50,07%
5	Alicante/ Alacant	2.866	5,28%	55,35%
6	Sevilla	2.354	4,33%	59,68%
7	Illes Balears	2.115	3,89%	63,58%
8	Murcia	1.320	2,43%	66,01%
9	Santa Cruz de Tenerife	1.116	2,05%	68,06%
10	Cádiz	1.016	1,87%	69,93%
11	Girona	964	1,77%	71,71%
12	Las Palmas	936	1,72%	73,43%
13	Bizkaia	905	1,67%	75,10%
14	A Coruña	820	1,51%	76,61%
15	Granada	789	1,45%	78,06%
16	Zaragoza	785	1,45%	79,51%
17	Pontevedra	761	1,40%	80,91%
18	Almería	756	1,39%	82,30%
19	Tarragona	702	1,29%	83,59%
20	Asturias	677	1,25%	84,84%
21	Córdoba	600	1,10%	85,94%
22	Castellón/ Castelló	598	1,10%	87,04%
23	Toledo	537	0,99%	88,03%
24	Gipuzkoa	494	0,91%	88,94%
25	Navarra	454	0,84%	89,78%

Rank	Provincia	N	%	% Acum.
26	Cantabria	395	0,73%	90,50%
27	Lleida	394	0,73%	91,23%
28	Badajoz	393	0,72%	91,95%
29	Valladolid	363	0,67%	92,62%
30	Huelva	339	0,62%	93,25%
31	Ciudad Real	337	0,62%	93,87%
32	Jaén	317	0,58%	94,45%
33	Albacete	304	0,56%	95,01%
34	León	283	0,52%	95,53%
35	Salamanca	243	0,45%	95,98%
36	La Rioja	227	0,42%	96,40%
37	Cáceres	211	0,39%	96,79%
38	Araba/Álava	209	0,38%	97,17%
39	Burgos	192	0,35%	97,52%
40	Lugo	186	0,34%	97,87%
41	Ourense	184	0,34%	98,20%
42	Guadalajara	173	0,32%	98,52%
43	Cuenca	146	0,27%	98,79%
44	Huesca	133	0,24%	99,04%
45	Zamora	117	0,22%	99,25%
46	Teruel	81	0,15%	99,40%
47	Palencia	69	0,13%	99,53%
48	Segovia	65	0,12%	99,65%
49	Ávila	64	0,12%	99,77%
50	Soria	52	0,10%	99,86%
51	Melilla	45	0,08%	99,94%
52	Ceuta	30	0,06%	100,00%
	España	54.311	100,00%	

© Alfonso Miguel Márquez García. mmarquez@ujaen.es [@almimargar](https://twitter.com/almimargar)

Departamento de Organización de Empresas, Marketing y Sociología. Universidad de Jaén

Grupo de Investigación UJA "Dirección y Organización para la Competitividad" (SEJ 232)

SECOT. Delegación de Jaén

Depósito Legal: J 300 - 2023

INFORME SEMANAL DE EMPRENDIMIENTO SOCIETARIO MERCANTIL EN ESPAÑA

Sábado, 10 de junio de 2023

Año 1. Número 23

ACUMULADO HASTA EL 9 DE JUNIO RANKING POR COMUNIDADES AUTÓNOMAS DE SOCIEDADES MERCANTILES QUE HAN PUBLICADO SU INSCRIPCIÓN EN EL BORME EN ESPAÑA HASTA EL 9 DE JUNIO DE 2023

Rank	COMUNIDAD AUTÓNOMA	N	%	% ACUMULADO
1	COMUNIDAD DE MADRID	12.090	22,26%	22,26%
2	CATALUÑA	10.322	19,01%	41,27%
3	ANDALUCÍA	9.640	17,75%	59,02%
4	COMUNITAT VALENCIANA	6.837	12,59%	71,60%
5	ILLES BALEARS	2.115	3,89%	75,50%
6	CANARIAS	2.052	3,78%	79,28%
7	GALICIA	1.951	3,59%	82,87%
8	PAÍS VASCO	1.608	2,96%	85,83%
9	CASTILLA-LA MANCHA	1.497	2,76%	88,59%
10	CASTILLA Y LEÓN	1.448	2,67%	91,25%
11	REGIÓN DE MURCIA	1.320	2,43%	93,68%
12	ARAGÓN	999	1,84%	95,52%
13	PRINCIPADO DE ASTURIAS	677	1,25%	96,77%
14	EXTREMADURA	604	1,11%	97,88%
15	COMUNIDAD FORAL DE NAVARRA	454	0,84%	98,72%
16	CANTABRIA	395	0,73%	99,44%
17	LA RIOJA	227	0,42%	99,86%
18	CIUDAD AUTÓNOMA DE MELILLA	45	0,08%	99,94%
19	CIUDAD AUTÓNOMA DE CEUTA	30	0,06%	100,00%
	ESPAÑA	54.311	100,00%	

INFORME SEMANAL DE EMPRENDIMIENTO SOCIETARIO MERCANTIL EN ESPAÑA

Sábado, 10 de junio de 2023

Año 1. Número 23

ACUMULADO HASTA EL 9 DE JUNIO

SOCIEDADES MERCANTILES QUE HAN PUBLICADO SU INSCRIPCIÓN EN EL BORNE HASTA EL 9 DE JUNIO DE 2023 POR CCAA Y PROVINCIAS

ANDALUCÍA	9.640	17,75%	CATALUÑA	10.322	19,01%
Almería	756	1,39%	Barcelona	8.262	15,21%
Cádiz	1.016	1,87%	Girona	964	1,77%
Córdoba	600	1,10%	Lleida	394	0,73%
Granada	789	1,45%	Tarragona	702	1,29%
Huelva	339	0,62%	CIUDAD AUTÓNOMA DE CEUTA	30	0,06%
Jaén	317	0,58%	Ceuta	30	0,06%
Málaga	3.469	6,39%	CIUDAD AUTÓNOMA DE MELILLA	45	0,08%
Sevilla	2.354	4,33%	Melilla	45	0,08%
ARAGÓN	999	1,84%	COMUNIDAD DE MADRID	12.090	22,26%
Huesca	133	0,24%	Madrid	12.090	22,26%
Teruel	81	0,15%	COMUNIDAD FORAL DE NAVARRA	454	0,84%
Zaragoza	785	1,45%	Navarra	454	0,84%
CANARIAS	2.052	3,78%	COMUNITAT VALENCIANA	6.837	12,59%
Las Palmas	936	1,72%	Alicante/Alacant	2.866	5,28%
Santa Cruz de Tenerife	1.116	2,05%	Castellón/Castelló	598	1,10%
CANTABRIA	395	0,73%	Valencia/València	3.373	6,21%
Cantabria	395	0,73%	EXTREMADURA	604	1,11%
CASTILLA Y LEÓN	1.448	2,67%	Badajoz	393	0,72%
Ávila	64	0,12%	Cáceres	211	0,39%
Burgos	192	0,35%	GALICIA	1.951	3,59%
León	283	0,52%	A Coruña	820	1,51%
Palencia	69	0,13%	Lugo	186	0,34%
Salamanca	243	0,45%	Ourense	184	0,34%
Segovia	65	0,12%	Pontevedra	761	1,40%
Soria	52	0,10%	ILLES BALEARS	2.115	3,89%
Valladolid	363	0,67%	Illes Balears	2.115	3,89%
Zamora	117	0,22%	LA RIOJA	227	0,42%
CASTILLA-LA MANCHA	1.497	2,76%	La Rioja	227	0,42%
Albacete	304	0,56%	PAÍS VASCO	1.608	2,96%
Ciudad Real	337	0,62%	Araba/Álava	209	0,38%
Cuenca	146	0,27%	Bizkaia	905	1,67%
Guadalajara	173	0,32%	Gipuzkoa	494	0,91%
Toledo	537	0,99%	PRINCIPADO DE ASTURIAS	677	1,25%
			Asturias	677	1,25%
			REGIÓN DE MURCIA	1.320	2,43%
			Murcia	1.320	2,43%
			ESPAÑA	54.311	100,00%

© Alfonso Miguel Márquez García. mmarquez@ujaen.es [@almimargar](https://twitter.com/almimargar)

Departamento de Organización de Empresas, Marketing y Sociología. Universidad de Jaén

Grupo de Investigación UJA "Dirección y Organización para la Competitividad" (SEJ 232)

SECOT. Delegación de Jaén

Depósito Legal: J 300 - 2023

INFORME SEMANAL DE EMPRENDIMIENTO SOCIETARIO MERCANTIL EN ESPAÑA

Sábado, 10 de junio de 2023

Año 1. Número 23

ACUMULADO HASTA EL 9 DE JUNIO

MEDIA SEMANAL PROVINCIAL DE SOCIEDADES MERCANTILES QUE HAN PUBLICADO SU INSCRIPCIÓN EN EL BORME HASTA EL 9 DE JUNIO

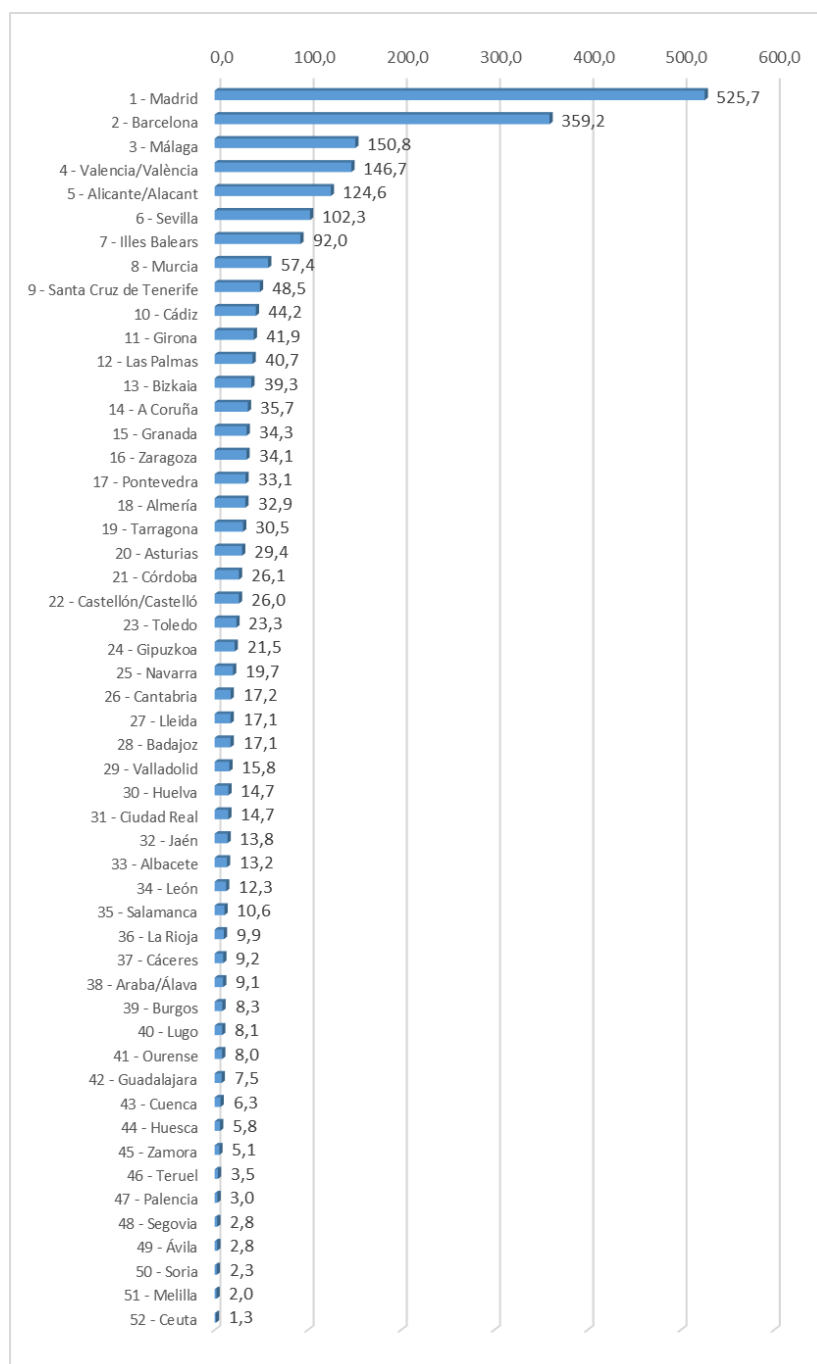

INFORME SEMANAL DE EMPRENDIMIENTO SOCIETARIO MERCANTIL EN ESPAÑA

Sábado, 10 de junio de 2023

Año 1. Número 23

ACUMULADO HASTA EL 9 DE JUNIO

MEDIA SEMANAL POR CCAA DE SOCIEDADES MERCANTILES QUE HAN PUBLICADO SU INSCRIPCIÓN EN EL BORME HASTA EL 9 DE JUNIO

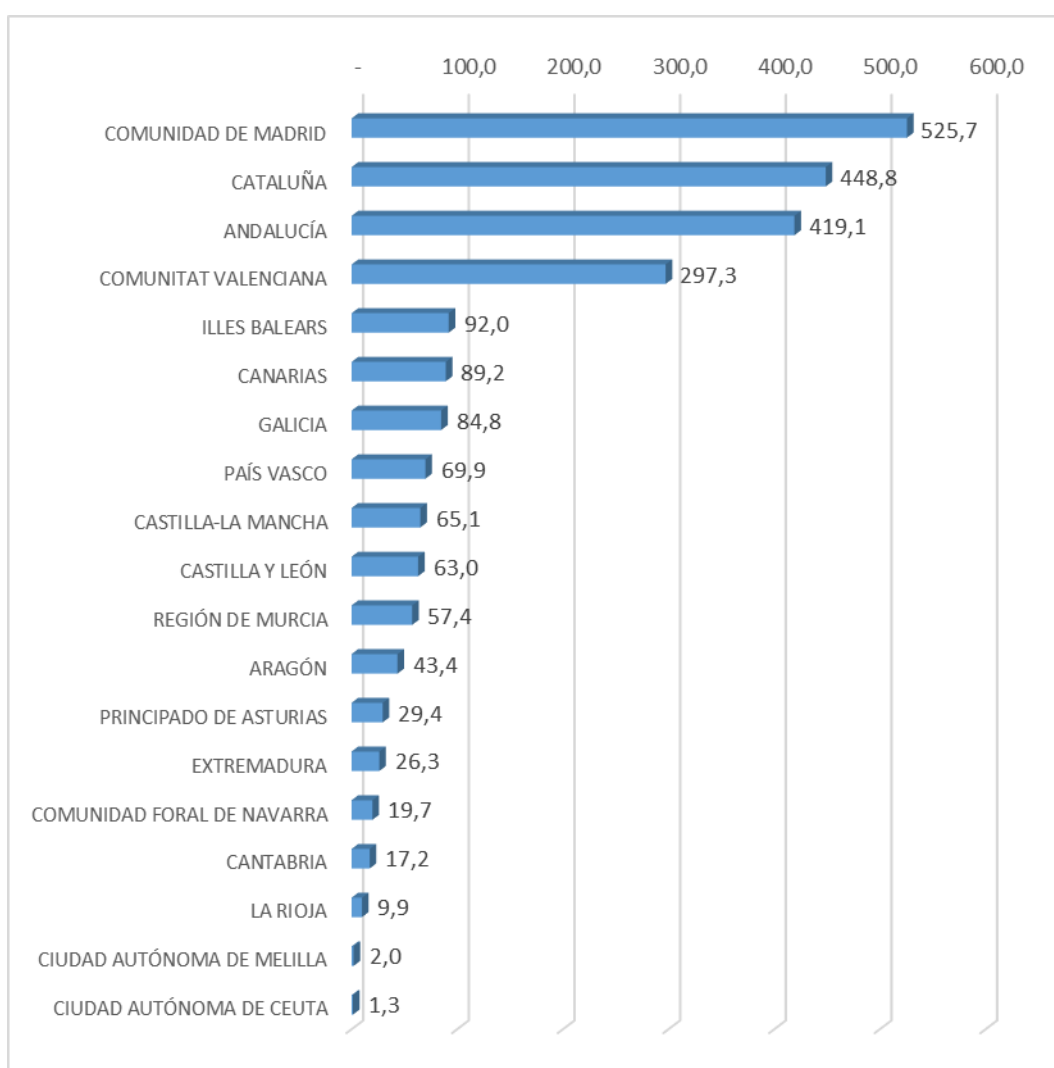

INFORME SEMANAL DE EMPRENDIMIENTO SOCIETARIO MERCANTIL EN ESPAÑA

Sábado, 10 de junio de 2023

Año 1. Número 23

ACUMULADO HASTA EL 9 DE JUNIO

CAPITAL SOCIAL SUSCRITO POR LAS SOCIEDADES MERCANTILES
QUE HAN PUBLICADO SU INSCRIPCIÓN EN EL BORNE EN ESPAÑA
HASTA EL 9 DE JUNIO DE 2023 POR CCAA

RANK	CCAA	CAPITAL SOCIAL	%	% ACUM.
1	COMUNIDAD DE MADRID	547.331.764,45€	24,71%	24,71%
2	CATALUÑA	394.998.242,89€	17,84%	42,55%
3	ANDALUCÍA	394.933.641,45€	17,83%	60,38%
4	COMUNITAT VALENCIANA	237.449.149,59€	10,72%	71,10%
5	PAÍS VASCO	130.537.916,67€	5,89%	77,00%
6	CASTILLA Y LEÓN	83.594.189,98€	3,77%	80,77%
7	GALICIA	81.589.915,90€	3,68%	84,46%
8	CANARIAS	75.925.317,82€	3,43%	87,89%
9	ILLES BALEARS	57.238.766,75€	2,58%	90,47%
10	REGIÓN DE MURCIA	44.978.630,64€	2,03%	92,50%
11	CASTILLA-LA MANCHA	39.924.648,30€	1,80%	94,30%
12	ARAGÓN	34.299.733,34€	1,55%	95,85%
13	EXTREMADURA	27.446.737,64€	1,24%	97,09%
14	PRINCIPADO DE ASTURIAS	24.732.237,34€	1,12%	98,21%
15	COMUNIDAD FORAL DE NAVARRA	14.288.305,00€	0,65%	98,85%
16	LA RIOJA	13.441.965,00€	0,61%	99,46%
17	CANTABRIA	6.128.362,00€	0,28%	99,74%
18	CIUDAD AUTÓNOMA DE CEUTA	4.664.792,00€	0,21%	99,95%
19	CIUDAD AUTÓNOMA DE MELILLA	1.140.060,00€	0,05%	100,00%
	ESPAÑA	2.214.644.376,76	100,00%	

INFORME SEMANAL DE EMPRENDIMIENTO SOCIETARIO MERCANTIL EN ESPAÑA

Sábado, 10 de junio de 2023

Año 1. Número 23

ACUMULADO HASTA EL 9 DE JUNIO

**CAPITAL SOCIAL SUSCRITO POR LAS SOCIEDADES MERCANTILES QUE
HAN PUBLICADO SU INSCRIPCIÓN EN EL BORME EN ESPAÑA
HASTA EL 9 DE JUNIO DE 2023 POR PROVINCIAS**

RANK	PROVINCIA	CAPITAL SOCIAL	%	% ACUM	RANK	PROVINCIA	CAPITAL SOCIAL	%	% ACUM
1	MADRID	547.331.764,45	24,71%	24,71%	26	BADAJOS	15.821.263,00	0,71%	90,64%
2	BARCELONA	309.908.193,56	13,99%	38,71%	27	VALLADOLID	15.649.127,00	0,71%	91,35%
3	MÁLAGA	134.517.603,28	6,07%	44,78%	28	ALMERÍA	15.085.718,00	0,68%	92,03%
4	VALENCIA/ VALÈNCIA	123.258.620,67	5,57%	50,35%	29	TARRAGONA	14.695.691,06	0,66%	92,69%
5	SEVILLA	106.151.137,19	4,79%	55,14%	30	NAVARRA	14.288.305,00	0,65%	93,34%
6	ALICANTE/ ALACANT	84.050.644,35	3,80%	58,94%	31	LA RIOJA	13.441.965,00	0,61%	93,94%
7	ILLES BALEARS	57.238.766,75	2,58%	61,52%	32	LUGO	13.155.398,05	0,59%	94,54%
8	BIZKAIA	53.692.033,20	2,42%	63,94%	33	CIUDAD REAL	12.904.660,28	0,58%	95,12%
9	GIPUZKOA	53.303.094,47	2,41%	66,35%	34	CÁCERES	11.625.474,64	0,52%	95,64%
10	GIRONA	51.480.128,27	2,32%	68,68%	35	CUENCA	11.391.368,00	0,51%	96,16%
11	CÁDIZ	49.509.874,06	2,24%	70,91%	36	HUELVA	10.221.160,00	0,46%	96,62%
12	MURCIA	44.978.630,64	2,03%	72,94%	37	TERUEL	7.868.153,00	0,36%	96,98%
13	LAS PALMAS	44.928.347,26	2,03%	74,97%	38	OURENSE	7.612.427,19	0,34%	97,32%
14	CÓRDOBA	44.702.840,00	2,02%	76,99%	39	TOLEDO	7.198.575,32	0,33%	97,64%
15	PONTEVEDRA	33.743.607,19	1,52%	78,51%	40	JAÉN	7.139.904,92	0,32%	97,97%
16	SALAMANCA	31.799.088,10	1,44%	79,95%	41	CANTABRIA	6.128.362,00	0,28%	98,24%
17	SANTA CRUZ DE TENERIFE	30.996.970,56	1,40%	81,35%	42	LEÓN	6.057.672,56	0,27%	98,52%
18	CASTELLÓN/ CASTELLÓ	30.139.884,57	1,36%	82,71%	43	ALBACETE	5.836.088,70	0,26%	98,78%
19	GRANADA	27.605.404,00	1,25%	83,96%	44	CEUTA	4.664.792,00	0,21%	98,99%
20	A CORUÑA	27.078.483,47	1,22%	85,18%	45	PALENCIA	4.437.375,00	0,20%	99,19%
21	ASTURIAS	24.732.237,34	1,12%	86,30%	46	HUESCA	4.431.886,00	0,20%	99,39%
22	ARABA/ÁLAVA	23.542.789,00	1,06%	87,36%	47	BURGOS	3.448.428,78	0,16%	99,55%
23	ZARAGOZA	21.999.694,34	0,99%	88,35%	48	GUADALAJARA	2.593.956,00	0,12%	99,66%
24	LLEIDA	18.914.230,00	0,85%	89,21%	49	ZAMORA	2.568.726,30	0,12%	99,78%
25	SEGOVIA	15.921.952,24	0,72%	89,93%	50	SORIA	2.540.051,00	0,11%	99,90%
					51	ÁVILA	1.171.769,00	0,05%	99,95%
					52	MELILLA	1.140.060,00	0,05%	100,00%
						ESPAÑA	2.214.644.376,76	100,00%	

© Alfonso Miguel Márquez García. mmarquez@ujaen.es [@almimargar](https://twitter.com/almimargar)

Departamento de Organización de Empresas, Marketing y Sociología. Universidad de Jaén

Grupo de Investigación UJA "Dirección y Organización para la Competitividad" (SEJ 232)

SECOT. Delegación de Jaén

Depósito Legal: J 300 - 2023

INFORME SEMANAL DE EMPRENDIMIENTO SOCIETARIO MERCANTIL EN ESPAÑA

Sábado, 10 de junio de 2023

Año 1. Número 23

El Informe Semanal de Emprendimiento Societario Mercantil en España surge de las actividades del Grupo de Investigación UJA “Dirección y Organización para la Competitividad” (SEJ 232) de la Universidad de Jaén y de la Delegación de SECOT en Jaén con la intención de [promover el emprendimiento a través de la difusión semanal de los datos de creación de sociedades mercantiles](#) publicados en el Boletín Oficial del Registro Mercantil (BORME).

El Informe Semanal de Emprendimiento Societario Mercantil en España [presenta de forma gráfica y sencilla los datos semanales y acumulados de creación de sociedades mercantiles](#) publicados en el BORME hasta la fecha, [desagregados a nivel autonómico y provincial](#).

El Informe Semanal de Emprendimiento Societario Mercantil en España pretende ser una [herramienta útil para la difusión de la actividad emprendedora societaria en España, en cada Comunidad Autónoma y en cada provincia](#).

La publicación semanal en un formato fácil de interpretar de la creación de sociedades mercantiles desarrollada en España y desagregada a nivel autonómico y provincial, ofrece a los medios de comunicación y a los responsables de las actividades de promoción del emprendimiento una oportunidad de [conocer en tiempo real la actividad emprendedora societaria en España, en su Comunidad Autónoma y en su provincia, y su evolución, comparada también con el resto de territorios](#).

Los datos aquí ofrecidos no tienen carácter oficial, aunque proceden de una fuente oficial, el Boletín Oficial del Registro Mercantil (https://www.boe.es/diario_borme/). El Registro Mercantil publica datos mensuales de acuerdo a la fecha de inscripción de las empresas. La fecha de publicación en el BORME es siempre posterior, por lo que pueden existir discrepancias dado que en este trabajo se analiza la información publicada diariamente, agregada de forma semanal.

Se permite la utilización de los datos, tablas y gráficos citando la procedencia de los mismos. Puede citarlo así:

Márquez-García, Alfonso Miguel (2023). *Informe Semanal de Emprendimiento Societario Mercantil en España*, 1(23), 5-9 junio: 1-16.