

Informe Semanal de Emprendimiento Societario Mercantil en España

Alfonso Miguel Márquez-García
Departamento de Organización
de Empresas, Márketing y Sociología

UJa Universidad
de Jaén

Año 3

Nº 27

30 de junio al 4 de julio de 2025

ISSN: 3020-6499

INFORME SEMANAL DE EMPRENDIMIENTO SOCIETARIO MERCANTIL EN ESPAÑA

Sábado, 5 de julio de 2025

Año 3. Número 27

SEMANA DEL 30 DE JUNIO AL 4 DE JULIO DE 2025

RESUMEN NACIONAL DE SOCIEDADES MERCANTILES QUE HAN PUBLICADO SU INSCRIPCIÓN EN EL BORME EN ESPAÑA



SEMANTAL



2.651 Sociedades Mercantiles publicadas esta semana en España

MAYOR NÚMERO DE INSCRIPCIONES ESTA SEMANA

PROVINCIAS

1	MADRID	595
2	BARCELONA	431
3	MÁLAGA	180

COMUNIDADES AUTÓNOMAS

1	COMUNIDAD DE MADRID	595
2	ANDALUCÍA	541
3	CATALUÑA	513

ACUMULADO EN 2025

Sociedades Mercantiles publicadas en el BORME en España
en 2025 hasta el 4 de julio

68.064

MAYOR NÚMERO DE INSCRIPCIONES EN 2025

PROVINCIAS

1	MADRID	15.193
2	BARCELONA	10.511
3	MÁLAGA	4.280

COMUNIDADES AUTÓNOMAS

1	COMUNIDAD DE MADRID	15.193
2	CATALUÑA	13.075
3	ANDALUCÍA	11.488

© Alfonso Miguel Márquez García. mmarquez@ujaen.es [@almimargar](https://twitter.com/almimargar)

Departamento de Organización de Empresas, Marketing y Sociología. Universidad de Jaén

Grupo de Investigación UJA "Dirección y Organización para la Competitividad" (SEJ 232). SECOT. Delegación de Jaén

Depósito Legal: J 300 – 2023. ISSN: 3020-6499

Disponible en Repositorio Institucional de Producción Científica de la Universidad de Jaén: <https://ruja.ujaen.es/handle/10953/617>

Disponible en <https://ammarquezgarcia.wixsite.com/mmarquez/informe-semanal-sociedades-espana>

INFORME SEMANAL DE EMPRENDIMIENTO SOCIETARIO MERCANTIL EN ESPAÑA

Sábado, 5 de julio de 2025

Año 3. Número 27

SEMANA DEL 30 DE JUNIO AL 4 DE JULIO DE 2025

DISTRIBUCIÓN PROVINCIAL DE SOCIEDADES MERCANTILES QUE HAN PUBLICADO SU INSCRIPCIÓN EN EL BORME ESTA SEMANA

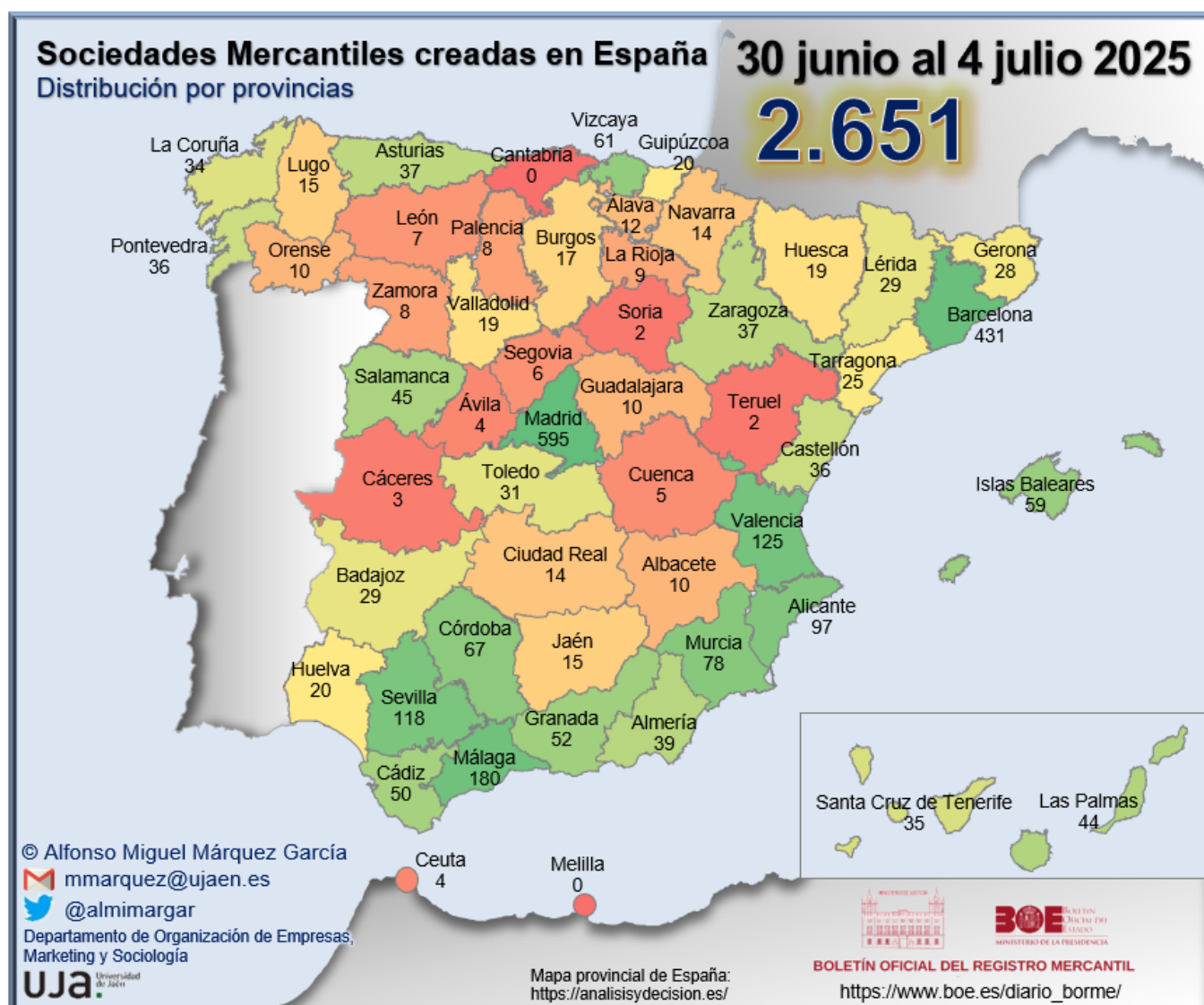

INFORME SEMANAL DE EMPRENDIMIENTO SOCIETARIO MERCANTIL EN ESPAÑA

Sábado, 5 de julio de 2025

Año 3. Número 27

SEMANA DEL 30 DE JUNIO AL 4 DE JULIO DE 2025

RANKING PROVINCIAL DE SOCIEDADES MERCANTILES QUE HAN PUBLICADO SU INSCRIPCIÓN EN EL BORME EN ESPAÑA ESTA SEMANA

Rank	Provincia	N	%	% Acum.
1	Madrid	595	22,44%	22,44%
2	Barcelona	431	16,26%	38,70%
3	Málaga	180	6,79%	45,49%
4	Valencia/ València	125	4,72%	50,21%
5	Sevilla	118	4,45%	54,66%
6	Alicante/ Alacant	97	3,66%	58,32%
7	Murcia	78	2,94%	61,26%
8	Córdoba	67	2,53%	63,79%
9	Bizkaia	61	2,30%	66,09%
10	Illes Balears	59	2,23%	68,31%
11	Granada	52	1,96%	70,28%
12	Cádiz	50	1,89%	72,16%
13	Salamanca	45	1,70%	73,86%
14	Las Palmas	44	1,66%	75,52%
15	Almería	39	1,47%	76,99%
16	Asturias	37	1,40%	78,39%
17	Zaragoza	37	1,40%	79,78%
18	Castellón/ Castelló	36	1,36%	81,14%
19	Pontevedra	36	1,36%	82,50%
20	Santa Cruz de Tenerife	35	1,32%	83,82%
21	A Coruña	34	1,28%	85,10%
22	Toledo	31	1,17%	86,27%
23	Badajoz	29	1,09%	87,36%
24	Lleida	29	1,09%	88,46%
25	Girona	28	1,06%	89,51%

Rank	Provincia	N	%	% Acum.
26	Tarragona	25	0,94%	90,46%
27	Gipuzkoa	20	0,75%	91,21%
28	Huelva	20	0,75%	91,97%
29	Huesca	19	0,72%	92,68%
30	Valladolid	19	0,72%	93,40%
31	Burgos	17	0,64%	94,04%
32	Jaén	15	0,57%	94,61%
33	Lugo	15	0,57%	95,17%
34	Ciudad Real	14	0,53%	95,70%
35	Navarra	14	0,53%	96,23%
36	Araba/Álava	12	0,45%	96,68%
37	Albacete	10	0,38%	97,06%
38	Guadalajara	10	0,38%	97,43%
39	Ourense	10	0,38%	97,81%
40	La Rioja	9	0,34%	98,15%
41	Palencia	8	0,30%	98,45%
42	Zamora	8	0,30%	98,76%
43	León	7	0,26%	99,02%
44	Segovia	6	0,23%	99,25%
45	Cuenca	5	0,19%	99,43%
46	Ávila	4	0,15%	99,59%
47	Ceuta	4	0,15%	99,74%
48	Cáceres	3	0,11%	99,85%
49	Soria	2	0,08%	99,92%
50	Teruel	2	0,08%	100,00%
51	Cantabria	-	0,00%	100,00%
52	Melilla	-	0,00%	100,00%
	España	2.651	100,00%	

© Alfonso Miguel Márquez García. mmarquez@ujaen.es [@almimargar](https://twitter.com/almimargar)

Departamento de Organización de Empresas, Marketing y Sociología. Universidad de Jaén

Grupo de Investigación UJA "Dirección y Organización para la Competitividad" (SEJ 232). SECOT. Delegación de Jaén

Depósito Legal: J 300 – 2023. ISSN: 3020-6499

Disponible en Repositorio Institucional de Producción Científica de la Universidad de Jaén: <https://ruja.ujaen.es/handle/10953/617>

Disponible en <https://ammarquezgarcia.wixsite.com/mmarquez/informe-semanal-sociedades-espana>

INFORME SEMANAL DE EMPRENDIMIENTO SOCIETARIO MERCANTIL EN ESPAÑA

Sábado, 5 de julio de 2025

Año 3. Número 27

SEMANA DEL 30 DE JUNIO AL 4 DE JULIO DE 2025

RANKING POR COMUNIDADES AUTÓNOMAS DE SOCIEDADES MERCANTILES QUE HAN PUBLICADO SU INSCRIPCIÓN EN EL BORME EN ESPAÑA ESTA SEMANA

Rank	COMUNIDAD AUTÓNOMA	N	%	% ACUMULADO
1	COMUNIDAD DE MADRID	595	22,44%	22,44%
2	ANDALUCÍA	541	20,41%	42,85%
3	CATALUÑA	513	19,35%	62,20%
4	COMUNITAT VALENCIANA	258	9,73%	71,94%
5	CASTILLA Y LEÓN	116	4,38%	76,31%
6	GALICIA	95	3,58%	79,89%
7	PAÍS VASCO	93	3,51%	83,40%
8	CANARIAS	79	2,98%	86,38%
9	REGIÓN DE MURCIA	78	2,94%	89,32%
10	CASTILLA-LA MANCHA	70	2,64%	91,97%
11	ILLES BALEARS	59	2,23%	94,19%
12	ARAGÓN	58	2,19%	96,38%
13	PRINCIPADO DE ASTURIAS	37	1,40%	97,77%
14	EXTREMADURA	32	1,21%	98,98%
15	COMUNIDAD FORAL DE NAVARRA	14	0,53%	99,51%
16	LA RIOJA	9	0,34%	99,85%
17	CIUDAD AUTÓNOMA DE CEUTA	4	0,15%	100,00%
18	CANTABRIA	0	0,00%	100,00%
19	CIUDAD AUTÓNOMA DE MELILLA	0	0,00%	100,00%
	ESPAÑA	2.651	100,00%	

© Alfonso Miguel Márquez García.  mmarquez@ujaen.es  @almimargar

Departamento de Organización de Empresas, Marketing y Sociología. Universidad de Jaén

Grupo de Investigación UJA "Dirección y Organización para la Competitividad" (SEJ 232). SECOT. Delegación de Jaén

Depósito Legal: J 300 – 2023. ISSN: 3020-6499

Disponible en Repositorio Institucional de Producción Científica de la Universidad de Jaén: <https://ruja.ujaen.es/handle/10953/617>

Disponible en <https://ammarquezgarcia.wixsite.com/mmarquez/informe-semanal-sociedades-espana>

INFORME SEMANAL DE EMPRENDIMIENTO SOCIETARIO MERCANTIL EN ESPAÑA

Sábado, 5 de julio de 2025

Año 3. Número 27

SEMANA DEL 30 DE JUNIO AL 4 DE JULIO DE 2025

SOCIEDADES MERCANTILES QUE HAN PUBLICADO SU INSCRIPCIÓN EN EL BORNE EN ESPAÑA ESTA SEMANA POR CCAA Y PROVINCIAS

ANDALUCÍA	541	20,41%	CATALUÑA	513	19,35%
Almería	39	1,47%	Barcelona	431	16,26%
Cádiz	50	1,89%	Girona	28	1,06%
Córdoba	67	2,53%	Lleida	29	1,09%
Granada	52	1,96%	Tarragona	25	0,94%
Huelva	20	0,75%	CIUDAD AUTÓNOMA DE CEUTA	4	0,15%
Jaén	15	0,57%	Ceuta	4	0,15%
Málaga	180	6,79%	CIUDAD AUTÓNOMA DE MELILLA	-	0,00%
Sevilla	118	4,45%	Melilla	-	0,00%
ARAGÓN	58	2,19%	COMUNIDAD DE MADRID	595	22,44%
Huesca	19	0,72%	Madrid	595	22,44%
Teruel	2	0,08%	COMUNIDAD FORAL DE NAVARRA	14	0,53%
Zaragoza	37	1,40%	Navarra	14	0,53%
CANARIAS	79	2,98%	COMUNITAT VALENCIANA	258	9,73%
Las Palmas	44	1,66%	Alicante/Alacant	97	3,66%
Santa Cruz de Tenerife	35	1,32%	Castellón/Castelló	36	1,36%
CANTABRIA	-	0,00%	Valencia/València	125	4,72%
Cantabria	-	0,00%	EXTREMADURA	32	1,21%
CASTILLA Y LEÓN	116	4,38%	Badajoz	29	1,09%
Ávila	4	0,15%	Cáceres	3	0,11%
Burgos	17	0,64%	GALICIA	95	3,58%
León	7	0,26%	A Coruña	34	1,28%
Palencia	8	0,30%	Lugo	15	0,57%
Salamanca	45	1,70%	Ourense	10	0,38%
Segovia	6	0,23%	Pontevedra	36	1,36%
Soria	2	0,08%	ILLES BALEARS	59	2,23%
Valladolid	19	0,72%	Illes Balears	59	2,23%
Zamora	8	0,30%	LA RIOJA	9	0,34%
CASTILLA-LA MANCHA	70	2,64%	La Rioja	9	0,34%
Albacete	10	0,38%	PAÍS VASCO	93	3,51%
Ciudad Real	14	0,53%	Araba/Álava	12	0,45%
Cuenca	5	0,19%	Bizkaia	61	2,30%
Guadalajara	10	0,38%	Gipuzkoa	20	0,75%
Toledo	31	1,17%	PRINCIPADO DE ASTURIAS	37	1,40%
			Asturias	37	1,40%
			REGIÓN DE MURCIA	78	2,94%
			Murcia	78	2,94%
			ESPAÑA	2.651	100,00%

© Alfonso Miguel Márquez García.  mmarquez@ujaen.es  @almimargar

Departamento de Organización de Empresas, Marketing y Sociología. Universidad de Jaén

Grupo de Investigación UJA "Dirección y Organización para la Competitividad" (SEJ 232). SECOT. Delegación de Jaén

Depósito Legal: J 300 – 2023. ISSN: 3020-6499

Disponible en Repositorio Institucional de Producción Científica de la Universidad de Jaén: <https://ruja.ujaen.es/handle/10953/617>

Disponible en <https://ammarquezgarcia.wixsite.com/mmarquez/informe-semanal-sociedades-espana>

INFORME SEMANAL DE EMPRENDIMIENTO SOCIETARIO MERCANTIL EN ESPAÑA

Sábado, 5 de julio de 2025

Año 3. Número 27

SEMANA DEL 30 DE JUNIO AL 4 DE JULIO DE 2025

CAPITAL SOCIAL SUSCRITO POR LAS SOCIEDADES MERCANTILES QUE HAN PUBLICADO SU INSCRIPCIÓN EN EL BORME EN ESPAÑA ESTA SEMANA POR CCAA

RANK	CCAA	CAPITAL SOCIAL	%	% ACUM.
1	CATALUÑA	34.529.559,98	24,34%	24,34%
2	COMUNIDAD DE MADRID	32.123.461,00	22,65%	46,99%
3	REGIÓN DE MURCIA	19.143.282,00	13,50%	60,48%
4	ANDALUCÍA	18.890.602,20	13,32%	73,80%
5	PAÍS VASCO	9.553.793,00	6,73%	80,53%
6	COMUNITAT VALENCIANA	9.471.073,40	6,68%	87,21%
7	COMUNIDAD FORAL DE NAVARRA	5.136.292,00	3,62%	90,83%
8	LA RIOJA	3.324.000,00	2,34%	93,18%
9	CASTILLA Y LEÓN	2.851.446,00	2,01%	95,19%
10	ARAGÓN	1.666.826,00	1,18%	96,36%
11	GALICIA	1.557.813,00	1,10%	97,46%
12	CANARIAS	1.067.286,00	0,75%	98,21%
13	CASTILLA-LA MANCHA	901.522,00	0,64%	98,85%
14	EXTREMADURA	667.318,00	0,47%	99,32%
15	PRINCIPADO DE ASTURIAS	643.006,00	0,45%	99,77%
16	ILLES BALEARS	313.726,00	0,22%	99,99%
17	CIUDAD AUTÓNOMA DE CEUTA	12.201,00	0,01%	100,00%
18	CANTABRIA	-	0,00%	100,00%
19	CIUDAD AUTÓNOMA DE MELILLA	-	0,00%	100,00%
	ESPAÑA	141.853.207,58	100,00%	

© Alfonso Miguel Márquez García.  mmarquez@ujaen.es  @almimargar

Departamento de Organización de Empresas, Marketing y Sociología. Universidad de Jaén

Grupo de Investigación UJA "Dirección y Organización para la Competitividad" (SEJ 232). SECOT. Delegación de Jaén

Depósito Legal: J 300 – 2023. ISSN: 3020-6499

Disponible en Repositorio Institucional de Producción Científica de la Universidad de Jaén: <https://ruja.ujaen.es/handle/10953/617>

Disponible en <https://ammarquezgarcia.wixsite.com/mmarquez/informe-semanal-sociedades-espana>

INFORME SEMANAL DE EMPRENDIMIENTO SOCIETARIO MERCANTIL EN ESPAÑA

Sábado, 5 de julio de 2025

Año 3. Número 27

SEMANA DEL 30 DE JUNIO AL 4 DE JULIO DE 2025

CAPITAL SOCIAL SUSCRITO POR LAS SOCIEDADES MERCANTILES QUE HAN PUBLICADO SU INSCRIPCIÓN EN EL BORME EN ESPAÑA ESTA SEMANA POR PROVINCIAS

RANK	PROVINCIA	CAPITAL SOCIAL	%	% ACUM.	RANK	PROVINCIA	CAPITAL SOCIAL	%	% ACUM.
1	BARCELONA	32.187.123,98	22,69%	22,69%	27	LUGO	388.535,00	0,27%	97,84%
2	MADRID	32.123.461,00	22,65%	45,34%	28	GIRONA	357.150,00	0,25%	98,09%
3	MURCIA	19.143.282,00	13,50%	58,83%	29	SEGOVIA	323.880,00	0,23%	98,32%
4	MÁLAGA	13.431.576,20	9,47%	68,30%	30	JAÉN	319.320,00	0,23%	98,55%
5	VALENCIA/ VALÈNCIA	7.174.093,40	5,06%	73,36%	31	ILLES BALEARS	313.726,00	0,22%	98,77%
6	ARABA/ÁLAVA	5.162.000,00	3,64%	77,00%	32	HUELVA	301.813,00	0,21%	98,98%
7	NAVARRA	5.136.292,00	3,62%	80,62%	33	TOLEDO	246.516,00	0,17%	99,15%
8	BIZKAIA	3.969.183,00	2,80%	83,42%	34	BURGOS	175.510,00	0,12%	99,28%
9	LA RIOJA	3.324.000,00	2,34%	85,76%	35	VALLADOLID	167.210,00	0,12%	99,40%
10	CÓRDOBA	1.976.746,00	1,39%	87,15%	36	SANTA CRUZ DE TENERIFE	159.816,00	0,11%	99,51%
11	SALAMANCA	1.939.517,00	1,37%	88,52%	37	PALENCIA	136.500,00	0,10%	99,60%
12	LLEIDA	1.879.649,00	1,33%	89,84%	38	ALBACETE	124.900,00	0,09%	99,69%
13	ZARAGOZA	1.577.470,00	1,11%	90,96%	39	TARRAGONA	105.637,00	0,07%	99,77%
14	ALICANTE/ ALACANT	1.374.934,00	0,97%	91,93%	40	HUESCA	83.356,00	0,06%	99,83%
15	SEVILLA	1.277.538,00	0,90%	92,83%	41	ZAMORA	57.859,00	0,04%	99,87%
16	CASTELLÓN/ CASTELLÓ	922.046,00	0,65%	93,48%	42	OURENSE	39.701,00	0,03%	99,89%
17	LAS PALMAS	907.470,00	0,64%	94,12%	43	GUADALAJARA	27.006,00	0,02%	99,91%
18	ASTURIAS	643.006,00	0,45%	94,57%	44	CÁCERES	26.700,00	0,02%	99,93%
19	BADAJOS	640.618,00	0,45%	95,02%	45	CUENCA	26.500,00	0,02%	99,95%
20	PONTEVEDRA	607.140,00	0,43%	95,45%	46	LEÓN	23.050,00	0,02%	99,97%
21	GRANADA	544.036,00	0,38%	95,83%	47	SORIA	15.900,00	0,01%	99,98%
22	ALMERÍA	541.788,00	0,38%	96,21%	48	CEUTA	12.201,00	0,01%	99,99%
23	A CORUÑA	522.437,00	0,37%	96,58%	49	ÁVILA	12.020,00	0,01%	100,00%
24	CÁDIZ	497.785,00	0,35%	96,93%	50	TERUEL	6.000,00	0,00%	100,00%
25	CIUDAD REAL	476.600,00	0,34%	97,27%	51	CANTABRIA	-	0,00%	100,00%
26	GIPUZKOA	422.610,00	0,30%	97,57%	52	MELILLA	-	0,00%	100,00%
						ESPAÑA	141.853.207,58	100,00%	

© Alfonso Miguel Márquez García. mmarquez@ujaen.es [@almimargar](https://twitter.com/almimargar)

Departamento de Organización de Empresas, Marketing y Sociología. Universidad de Jaén

Grupo de Investigación UJA "Dirección y Organización para la Competitividad" (SEJ 232). SECOT. Delegación de Jaén

Depósito Legal: J 300 – 2023. ISSN: 3020-6499

Disponible en Repositorio Institucional de Producción Científica de la Universidad de Jaén: <https://ruja.ujaen.es/handle/10953/617>

Disponible en <https://ammarquezgarcia.wixsite.com/mmarquez/informe-semanal-sociedades-espana>

INFORME SEMANAL DE EMPREDIMIENTO SOCIETARIO MERCANTIL EN ESPAÑA

Sábado, 5 de julio de 2025

Año 3. Número 27

ACUMULADO HASTA EL 4 DE JULIO

ACUMULADO EN 2025

DISTRIBUCIÓN PROVINCIAL DE SOCIEDADES MERCANTILES QUE HAN PUBLICADO SU INSCRIPCIÓN EN EL BORME HASTA EL 4 DE JULIO DE 2025

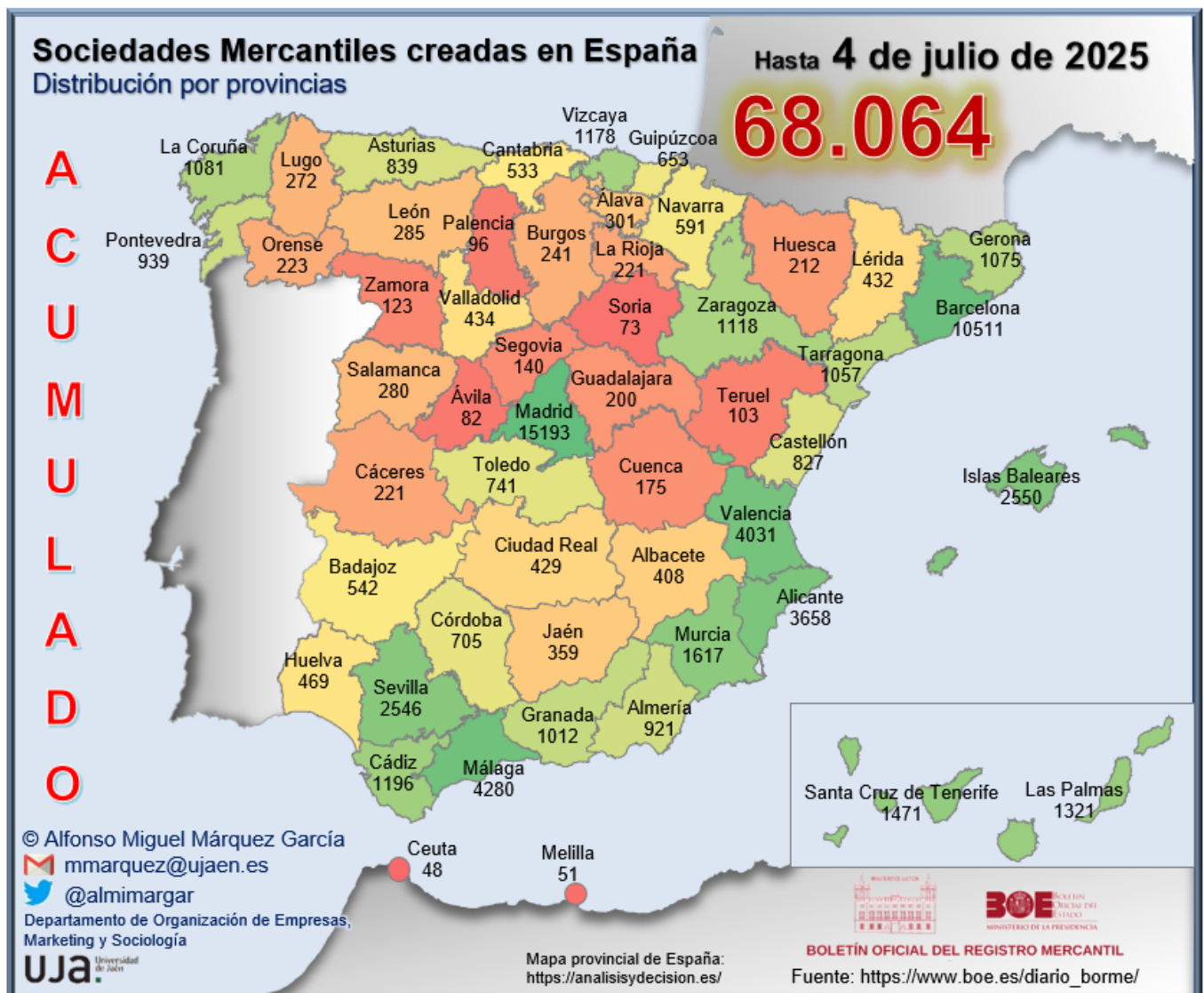

INFORME SEMANAL DE EMPRENDIMIENTO SOCIETARIO MERCANTIL EN ESPAÑA

Sábado, 5 de julio de 2025

Año 3. Número 27

ACUMULADO HASTA EL 4 DE JULIO

RANKING PROVINCIAL DE SOCIEDADES MERCANTILES QUE HAN PUBLICADO SU INSCRIPCIÓN EN EL BORME EN ESPAÑA HASTA EL 4 DE JULIO DE 2025

Rank	Provincia	N	%	% Acum.
1	Madrid	15.193	22,32%	22,32%
2	Barcelona	10.511	15,44%	37,76%
3	Málaga	4.280	6,29%	44,05%
4	Valencia/ València	4.031	5,92%	49,98%
5	Alicante/ Alacant	3.658	5,37%	55,35%
6	Illes Balears	2.550	3,75%	59,10%
7	Sevilla	2.546	3,74%	62,84%
8	Murcia	1.617	2,38%	65,21%
9	Santa Cruz de Tenerife	1.471	2,16%	67,37%
10	Las Palmas	1.321	1,94%	69,31%
11	Cádiz	1.196	1,76%	71,07%
12	Bizkaia	1.178	1,73%	72,80%
13	Zaragoza	1.118	1,64%	74,44%
14	A Coruña	1.081	1,59%	76,03%
15	Girona	1.075	1,58%	77,61%
16	Tarragona	1.057	1,55%	79,17%
17	Granada	1.012	1,49%	80,65%
18	Pontevedra	939	1,38%	82,03%
19	Almería	921	1,35%	83,38%
20	Asturias	839	1,23%	84,62%
21	Castellón/ Castelló	827	1,22%	85,83%
22	Toledo	741	1,09%	86,92%
23	Córdoba	705	1,04%	87,96%
24	Gipuzkoa	653	0,96%	88,92%
25	Navarra	591	0,87%	89,78%

Rank	Provincia	N	%	% Acum.
26	Badajoz	542	0,80%	90,58%
27	Cantabria	533	0,78%	91,36%
28	Huelva	469	0,69%	92,05%
29	Valladolid	434	0,64%	92,69%
30	Lleida	432	0,63%	93,33%
31	Ciudad Real	429	0,63%	93,96%
32	Albacete	408	0,60%	94,56%
33	Jaén	359	0,53%	95,08%
34	Araba/Álava	301	0,44%	95,52%
35	León	285	0,42%	95,94%
36	Salamanca	280	0,41%	96,35%
37	Lugo	272	0,40%	96,75%
38	Burgos	241	0,35%	97,11%
39	Ourense	223	0,33%	97,44%
40	Cáceres	221	0,32%	97,76%
41	La Rioja	221	0,32%	98,09%
42	Huesca	212	0,31%	98,40%
43	Guadalajara	200	0,29%	98,69%
44	Cuenca	175	0,26%	98,95%
45	Segovia	140	0,21%	99,15%
46	Zamora	123	0,18%	99,33%
47	Teruel	103	0,15%	99,49%
48	Palencia	96	0,14%	99,63%
49	Ávila	82	0,12%	99,75%
50	Soria	73	0,11%	99,85%
51	Melilla	51	0,07%	99,93%
52	Ceuta	48	0,07%	100,00%
	España	68.064	100,00%	

© Alfonso Miguel Márquez García. mmarquez@ujaen.es [@almimargar](https://twitter.com/almimargar)

Departamento de Organización de Empresas, Marketing y Sociología. Universidad de Jaén

Grupo de Investigación UJA "Dirección y Organización para la Competitividad" (SEJ 232). SECOT. Delegación de Jaén

Depósito Legal: J 300 – 2023. ISSN: 3020-6499

Disponible en Repositorio Institucional de Producción Científica de la Universidad de Jaén: <https://ruja.ujaen.es/handle/10953/617>

Disponible en <https://ammarquezgarcia.wixsite.com/mmarquez/informe-semanal-sociedades-espana>

INFORME SEMANAL DE EMPRENDIMIENTO SOCIETARIO MERCANTIL EN ESPAÑA

Sábado, 5 de julio de 2025

Año 3. Número 27

ACUMULADO HASTA EL 4 DE JULIO RANKING POR COMUNIDADES AUTÓNOMAS DE SOCIEDADES MERCANTILES QUE HAN PUBLICADO SU INSCRIPCIÓN EN EL BORME EN ESPAÑA HASTA EL 4 DE JULIO DE 2025

Rank	COMUNIDAD AUTÓNOMA	N	%	% ACUMULADO
1	COMUNIDAD DE MADRID	15.193	22,32%	22,32%
2	CATALUÑA	13.075	19,21%	41,53%
3	ANDALUCÍA	11.488	16,88%	58,41%
4	COMUNITAT VALENCIANA	8.516	12,51%	70,92%
5	CANARIAS	2.792	4,10%	75,02%
6	ILLES BALEARS	2.550	3,75%	78,77%
7	GALICIA	2.515	3,70%	82,47%
8	PAÍS VASCO	2.132	3,13%	85,60%
9	CASTILLA-LA MANCHA	1.953	2,87%	88,47%
10	CASTILLA Y LEÓN	1.754	2,58%	91,04%
11	REGIÓN DE MURCIA	1.617	2,38%	93,42%
12	ARAGÓN	1.433	2,11%	95,52%
13	PRINCIPADO DE ASTURIAS	839	1,23%	96,76%
14	EXTREMADURA	763	1,12%	97,88%
15	COMUNIDAD FORAL DE NAVARRA	591	0,87%	98,75%
16	CANTABRIA	533	0,78%	99,53%
17	LA RIOJA	221	0,32%	99,85%
18	CIUDAD AUTÓNOMA DE MELILLA	51	0,07%	99,93%
19	CIUDAD AUTÓNOMA DE CEUTA	48	0,07%	100,00%
	ESPAÑA	68.064	100,00%	

© Alfonso Miguel Márquez García.  mmarquez@ujaen.es  @almimargar

Departamento de Organización de Empresas, Marketing y Sociología. Universidad de Jaén

Grupo de Investigación UJA "Dirección y Organización para la Competitividad" (SEJ 232). SECOT. Delegación de Jaén

Depósito Legal: J 300 – 2023. ISSN: 3020-6499

Disponible en Repositorio Institucional de Producción Científica de la Universidad de Jaén: <https://ruja.ujaen.es/handle/10953/617>

Disponible en <https://ammarquezgarcia.wixsite.com/mmarquez/informe-semanal-sociedades-espana>

INFORME SEMANAL DE EMPRENDIMIENTO SOCIETARIO MERCANTIL EN ESPAÑA

Sábado, 5 de julio de 2025

Año 3. Número 27

ACUMULADO HASTA EL 4 DE JULIO

SOCIEDADES MERCANTILES QUE HAN PUBLICADO SU INSCRIPCIÓN EN EL BORME HASTA EL 4 DE JULIO DE 2025 POR CCAA Y PROVINCIAS

ANDALUCÍA	11.488	16,88%	CATALUÑA	13.075	19,21%
Almería	921	1,35%	Barcelona	10.511	15,44%
Cádiz	1.196	1,76%	Girona	1.075	1,58%
Córdoba	705	1,04%	Lleida	432	0,63%
Granada	1.012	1,49%	Tarragona	1.057	1,55%
Huelva	469	0,69%	CIUDAD AUTÓNOMA DE CEUTA	48	0,07%
Jaén	359	0,53%	Ceuta	48	0,07%
Málaga	4.280	6,29%	CIUDAD AUTÓNOMA DE MELILLA	51	0,07%
Sevilla	2.546	3,74%	Melilla	51	0,07%
ARAGÓN	1.433	2,11%	COMUNIDAD DE MADRID	15.193	22,32%
Huesca	212	0,31%	Madrid	15.193	22,32%
Teruel	103	0,15%	COMUNIDAD FORAL DE NAVARRA	591	0,87%
Zaragoza	1.118	1,64%	Navarra	591	0,87%
CANARIAS	2.792	4,10%	COMUNITAT VALENCIANA	8.516	12,51%
Las Palmas	1.321	1,94%	Alicante/Alacant	3.658	5,37%
Santa Cruz de Tenerife	1.471	2,16%	Castellón/Castelló	827	1,22%
CANTABRIA	533	0,78%	Valencia/València	4.031	5,92%
Cantabria	533	0,78%	EXTREMADURA	763	1,12%
CASTILLA Y LEÓN	1.754	2,58%	Badajoz	542	0,80%
Ávila	82	0,12%	Cáceres	221	0,32%
Burgos	241	0,35%	GALICIA	2.515	3,70%
León	285	0,42%	A Coruña	1.081	1,59%
Palencia	96	0,14%	Lugo	272	0,40%
Salamanca	280	0,41%	Ourense	223	0,33%
Segovia	140	0,21%	Pontevedra	939	1,38%
Soria	73	0,11%	ILLES BALEARS	2.550	3,75%
Valladolid	434	0,64%	Illes Balears	2.550	3,75%
Zamora	123	0,18%	LA RIOJA	221	0,32%
CASTILLA-LA MANCHA	1.953	2,87%	La Rioja	221	0,32%
Albacete	408	0,60%	PAÍS VASCO	2.132	3,13%
Ciudad Real	429	0,63%	Araba/Álava	301	0,44%
Cuenca	175	0,26%	Bizkaia	1.178	1,73%
Guadalajara	200	0,29%	Gipuzkoa	653	0,96%
Toledo	741	1,09%	PRINCIPADO DE ASTURIAS	839	1,23%
			Asturias	839	1,23%
			REGIÓN DE MURCIA	1.617	2,38%
			Murcia	1.617	2,38%
			ESPAÑA	68.064	100,00%

© Alfonso Miguel Márquez García. mmarquez@ujaen.es [@almimargar](https://twitter.com/almimargar)

Departamento de Organización de Empresas, Marketing y Sociología. Universidad de Jaén

Grupo de Investigación UJA "Dirección y Organización para la Competitividad" (SEJ 232). SECOT. Delegación de Jaén

Depósito Legal: J 300 – 2023. ISSN: 3020-6499

Disponible en Repositorio Institucional de Producción Científica de la Universidad de Jaén: <https://ruja.ujaen.es/handle/10953/617>

Disponible en <https://ammarquezgarcia.wixsite.com/mmarquez/informe-semanal-sociedades-espana>

INFORME SEMANAL DE EMPRENDIMIENTO SOCIETARIO MERCANTIL EN ESPAÑA

Sábado, 5 de julio de 2025

Año 3. Número 27

ACUMULADO HASTA EL 4 DE JULIO

MEDIA SEMANAL PROVINCIAL DE SOCIEDADES MERCANTILES QUE HAN PUBLICADO SU INSCRIPCIÓN EN EL BORME HASTA EL 4 DE JULIO

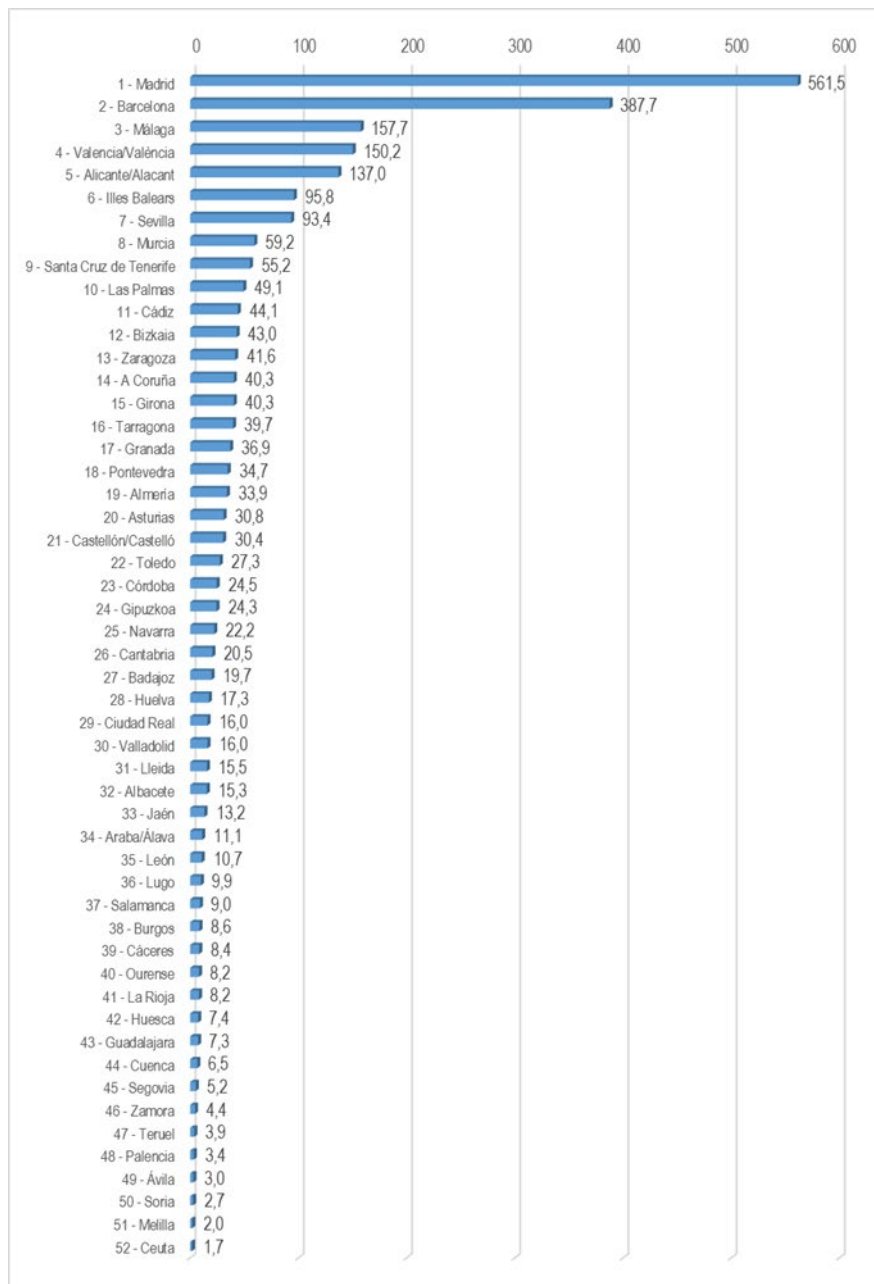

© Alfonso Miguel Márquez García. mmarquez@ujaen.es [@almimargar](https://twitter.com/almimargar)

Departamento de Organización de Empresas, Marketing y Sociología. Universidad de Jaén

Grupo de Investigación UJA "Dirección y Organización para la Competitividad" (SEJ 232). SECOT. Delegación de Jaén

Depósito Legal: J 300 – 2023. ISSN: 3020-6499

Disponible en Repositorio Institucional de Producción Científica de la Universidad de Jaén: <https://ruja.ujaen.es/handle/10953/617>

Disponible en <https://ammarquezgarcia.wixsite.com/mmarquez/informe-semanal-sociedades-espana>

INFORME SEMANAL DE EMPRENDIMIENTO SOCIETARIO MERCANTIL EN ESPAÑA

Sábado, 5 de julio de 2025

Año 3. Número 27

ACUMULADO HASTA EL 4 DE JULIO

MEDIA SEMANAL POR CCAA DE SOCIEDADES MERCANTILES QUE HAN
PUBLICADO SU INSCRIPCIÓN EN EL BORME HASTA EL 4 DE JULIO

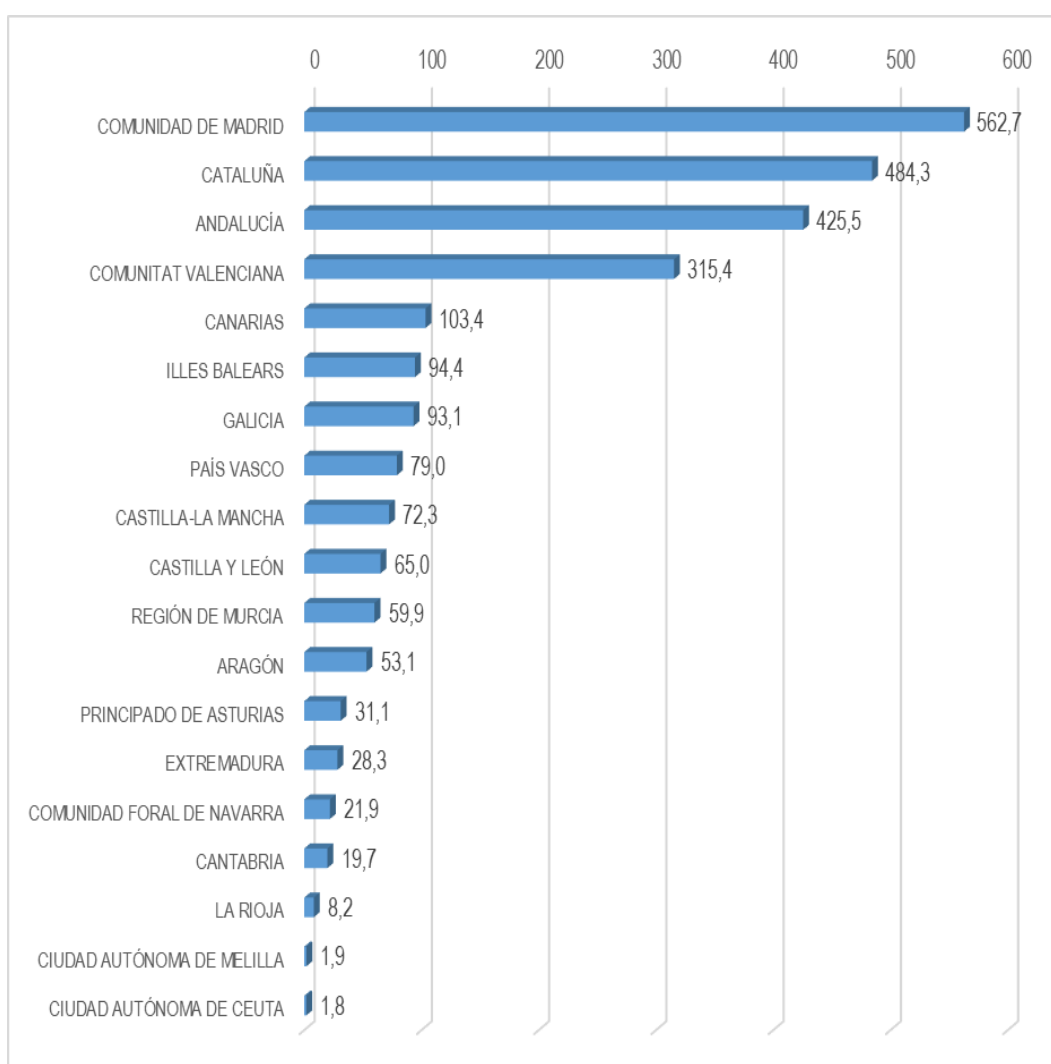

© Alfonso Miguel Márquez García.  mmarquez@ujaen.es  @almimargar

Departamento de Organización de Empresas, Marketing y Sociología. Universidad de Jaén

Grupo de Investigación UJA "Dirección y Organización para la Competitividad" (SEJ 232). SECOT. Delegación de Jaén

Depósito Legal: J 300 – 2023. ISSN: 3020-6499

Disponible en Repositorio Institucional de Producción Científica de la Universidad de Jaén: <https://ruja.ujaen.es/handle/10953/617>

Disponible en <https://ammarquezgarcia.wixsite.com/mmarquez/informe-semanal-sociedades-espana>

INFORME SEMANAL DE EMPRENDIMIENTO SOCIETARIO MERCANTIL EN ESPAÑA

Sábado, 5 de julio de 2025

Año 3. Número 27

ACUMULADO HASTA EL 4 DE JULIO

CAPITAL SOCIAL SUSCRITO POR LAS SOCIEDADES MERCANTILES
QUE HAN PUBLICADO SU INSCRIPCIÓN EN EL BORME EN ESPAÑA
HASTA EL 4 DE JULIO DE 2025 POR CCAA

RANK	CCAA	CAPITAL SOCIAL	%	% ACUM.
1	ANDALUCÍA	836.138.412,01	26,79%	26,79%
2	CATALUÑA	588.253.410,51	18,85%	45,64%
3	COMUNIDAD DE MADRID	513.957.185,02	16,47%	62,11%
4	COMUNITAT VALENCIANA	316.994.968,54	10,16%	72,26%
5	GALICIA	166.082.691,10	5,32%	77,58%
6	PAÍS VASCO	147.758.063,30	4,73%	82,32%
7	REGIÓN DE MURCIA	98.251.634,50	3,15%	85,47%
8	CASTILLA-LA MANCHA	78.691.379,70	2,52%	87,99%
9	ARAGÓN	64.712.987,57	2,07%	90,06%
10	CASTILLA Y LEÓN	64.217.648,92	2,06%	92,12%
11	COMUNIDAD FORAL DE NAVARRA	53.477.000,54	1,71%	93,83%
12	ILLES BALEARS	51.846.208,52	1,66%	95,49%
13	CANARIAS	46.587.645,55	1,49%	96,98%
14	EXTREMADURA	28.195.688,00	0,90%	97,89%
15	CANTABRIA	26.825.175,06	0,86%	98,75%
16	PRINCIPADO DE ASTURIAS	25.687.726,34	0,82%	99,57%
17	LA RIOJA	8.192.796,15	0,26%	99,83%
18	CIUDAD AUTÓNOMA DE CEUTA	3.089.901,86	0,10%	99,93%
19	CIUDAD AUTÓNOMA DE MELILLA	2.117.481,00	0,07%	100,00%
	ESPAÑA	3.121.078.004,19	100,00%	

© Alfonso Miguel Márquez García.  mmarquez@ujaen.es  @almimargar

Departamento de Organización de Empresas, Marketing y Sociología. Universidad de Jaén

Grupo de Investigación UJA "Dirección y Organización para la Competitividad" (SEJ 232). SECOT. Delegación de Jaén

Depósito Legal: J 300 – 2023. ISSN: 3020-6499

Disponible en Repositorio Institucional de Producción Científica de la Universidad de Jaén: <https://ruja.ujaen.es/handle/10953/617>

Disponible en <https://ammarquezgarcia.wixsite.com/mmarquez/informe-semanal-sociedades-espana>

INFORME SEMANAL DE EMPRENDIMIENTO SOCIETARIO MERCANTIL EN ESPAÑA

Sábado, 5 de julio de 2025

Año 3. Número 27

ACUMULADO HASTA EL 4 DE JULIO

CAPITAL SOCIAL SUSCRITO POR LAS SOCIEDADES MERCANTILES QUE HAN PUBLICADO SU INSCRIPCIÓN EN EL BORME EN ESPAÑA HASTA EL 4 DE JULIO DE 2025 POR PROVINCIAS

RANK	PROVINCIA	CAPITAL SOCIAL	%	% ACUM	RANK	PROVINCIA	CAPITAL SOCIAL	%	% ACUM
1	MADRID	513.957.185,02	16,47%	16,47%	26	TOLEDO	20.106.099,40	0,64%	92,53%
2	CÁDIZ	452.388.243,02	14,49%	30,96%	27	BADAJOS	19.360.187,00	0,62%	93,16%
3	BARCELONA	433.785.942,68	13,90%	44,86%	28	CASTELLÓN/ CASTELLÓ	18.643.673,33	0,60%	93,75%
4	VALENCIA/ VALÈNCIA	200.547.695,09	6,43%	51,29%	29	CIUDAD REAL	16.746.190,30	0,54%	94,29%
5	MÁLAGA	172.315.781,32	5,52%	56,81%	30	LAS PALMAS	16.482.220,67	0,53%	94,82%
6	A CORUÑA	114.552.682,57	3,67%	60,48%	31	ARABA/ÁLAVA	15.750.430,52	0,50%	95,32%
7	BIZKAIA	110.223.107,18	3,53%	64,01%	32	HUELVA	13.608.089,39	0,44%	95,76%
8	SEVILLA	107.136.741,28	3,43%	67,44%	33	ALBACETE	13.052.058,00	0,42%	96,18%
9	MURCIA	98.251.634,50	3,15%	70,59%	34	BURGOS	12.050.512,00	0,39%	96,56%
10	ALICANTE/ ALACANT	97.803.600,12	3,13%	73,72%	35	PALENCIA	11.569.592,00	0,37%	96,93%
11	GIRONA	76.853.007,84	2,46%	76,19%	36	VALLADOLID	10.305.499,72	0,33%	97,26%
12	ZARAGOZA	55.866.508,57	1,79%	77,98%	37	LEÓN	9.354.962,80	0,30%	97,56%
13	NAVARRA	53.477.000,54	1,71%	79,69%	38	SALAMANCA	9.087.301,40	0,29%	97,85%
14	ILLES BALEARS	51.846.208,52	1,66%	81,35%	39	CÁCERES	8.835.501,00	0,28%	98,14%
15	TARRAGONA	42.293.324,24	1,36%	82,71%	40	LUGO	8.735.769,00	0,28%	98,42%
16	CÓRDOBA	38.575.329,00	1,24%	83,94%	41	LA RIOJA	8.192.796,15	0,26%	98,68%
17	PONTEVEDRA	37.711.544,53	1,21%	85,15%	42	HUESCA	6.815.138,00	0,22%	98,90%
18	LLEIDA	35.321.135,75	1,13%	86,28%	43	JAÉN	5.835.409,00	0,19%	99,08%
19	SANTA CRUZ DE TENERIFE	30.105.424,88	0,96%	87,25%	44	OURENSE	5.082.695,00	0,16%	99,25%
20	CANTABRIA	26.825.175,06	0,86%	88,11%	45	CUENCA	4.396.318,00	0,14%	99,39%
21	ASTURIAS	25.687.726,34	0,82%	88,93%	46	SEGOVIA	4.078.877,00	0,13%	99,52%
22	GUADALAJARA	24.390.714,00	0,78%	89,71%	47	ZAMORA	3.547.097,00	0,11%	99,63%
23	ALMERÍA	23.324.105,00	0,75%	90,46%	48	SORIA	3.270.927,00	0,10%	99,74%
24	GRANADA	22.954.714,00	0,74%	91,19%	49	CEUTA	3.089.901,86	0,10%	99,84%
25	GIPUZKOA	21.784.525,60	0,70%	91,89%	50	MELILLA	2.117.481,00	0,07%	99,90%
					51	TERUEL	2.031.341,00	0,07%	99,97%
					52	ÁVILA	952.880,00	0,03%	100,00%
						ESPAÑA	3.121.078.004,19	100,00%	

© Alfonso Miguel Márquez García. mmarquez@ujaen.es [@almimargar](https://twitter.com/almimargar)

Departamento de Organización de Empresas, Marketing y Sociología. Universidad de Jaén

Grupo de Investigación UJA "Dirección y Organización para la Competitividad" (SEJ 232). SECOT. Delegación de Jaén

Depósito Legal: J 300 – 2023. ISSN: 3020-6499

Disponible en Repositorio Institucional de Producción Científica de la Universidad de Jaén: <https://ruja.ujaen.es/handle/10953/617>

Disponible en <https://ammarquezgarcia.wixsite.com/mmarquez/informe-semanal-sociedades-espana>

INFORME SEMANAL DE EMPENDIMIENTO SOCIETARIO MERCANTIL EN ESPAÑA

Sábado, 5 de julio de 2025

Año 3. Número 27

El Informe Semanal de Emprendimiento Societario Mercantil en España surge de la actividad investigadora del Prof. Dr. Alfonso Miguel Márquez García, miembro del Grupo de Investigación UJA “Dirección y Organización para la Competitividad” (SEJ 232) de la Universidad de Jaén, secretario del Observatorio del Ecosistema Emprendedor de Andalucía (OEEA) y socio de la Delegación de SECOT en Jaén con la intención de promover el emprendimiento a través de la difusión semanal de los datos de creación de sociedades mercantiles publicados en el Boletín Oficial del Registro Mercantil (BORME).

El Informe Semanal de Emprendimiento Societario Mercantil en España presenta de forma gráfica y sencilla los datos semanales y acumulados de creación de sociedades mercantiles publicados en el BORME hasta la fecha, desagregados a nivel autonómico y provincial.

El Informe Semanal de Emprendimiento Societario Mercantil en España pretende ser una herramienta útil para la difusión de la actividad emprendedora societaria en España, en cada Comunidad Autónoma y en cada provincia.

La publicación semanal en un formato fácil de interpretar de la creación de sociedades mercantiles desarrollada en España y desagregada a nivel autonómico y provincial, ofrece a los medios de comunicación y a los responsables de las actividades de promoción del emprendimiento una oportunidad de conocer en tiempo real la actividad emprendedora societaria en España, en su Comunidad Autónoma y en su provincia, y su evolución, comparada también con el resto de territorios.

Los datos aquí ofrecidos no tienen carácter oficial, aunque proceden de una fuente oficial, el Boletín Oficial del Registro Mercantil (https://www.boe.es/diario_borme/). El Registro Mercantil publica datos mensuales de acuerdo a la fecha de inscripción de las empresas. La fecha de publicación en el BORME es siempre posterior, por lo que pueden existir discrepancias dado que en este trabajo se analiza la información publicada diariamente, agregada de forma semanal.

Se permite la utilización de los datos, tablas y gráficos citando la procedencia de los mismos. Puede citarlo así:

Márquez-García, Alfonso Miguel (2025). *Informe Semanal de Emprendimiento Societario Mercantil en España*, 3(27), 30 junio-4 julio: 1-16. ISSN: 3020-6499.

Los datos de este informe se distribuyen en Twitter, Facebook y LinkedIn. Si le interesa patrocinar este contenido y que su marca o empresa aparezca en este documento y en las publicaciones en redes sociales puede contactar en mmarquez@ujaen.

© Alfonso Miguel Márquez García. mmarquez@ujaen.es [@almimargar](https://twitter.com/almimargar)

Departamento de Organización de Empresas, Marketing y Sociología. Universidad de Jaén

Grupo de Investigación UJA “Dirección y Organización para la Competitividad” (SEJ 232). SECOT. Delegación de Jaén

Depósito Legal: J 300 – 2023. ISSN: 3020-6499

Disponible en Repositorio Institucional de Producción Científica de la Universidad de Jaén: <https://ruja.ujaen.es/handle/10953/617>

Disponible en <https://ammarquezgarcia.wixsite.com/mmarquez/informe-semanal-sociedades-espana>