

Informe Semanal de Emprendimiento Societario Mercantil en España



Año 2

Nº 32

5 al 9 de agosto de 2024

ISSN: 3020-6499

INFORME SEMANAL DE EMPRENDIMIENTO SOCIETARIO MERCANTIL EN ESPAÑA

Sábado, 10 de agosto de 2024

Año 2. Número 32

SEMANA DEL 5 AL 9 DE AGOSTO DE 2024

RESUMEN NACIONAL DE SOCIEDADES MERCANTILES QUE HAN PUBLICADO SU INSCRIPCIÓN EN EL BORME EN ESPAÑA



SEMANTAL

BORME
Boletín Oficial del
Registro Mercantil

2.011 Sociedades Mercantiles publicadas esta semana en España

MAYOR NÚMERO DE INSCRIPCIONES ESTA SEMANA

PROVINCIAS		
1	MADRID	450
2	BARCELONA	354
3	MÁLAGA	165

COMUNIDADES AUTÓNOMAS		
1	COMUNIDAD DE MADRID	450
2	CATALUÑA	430
3	ANDALUCÍA	325

ACUMULADO EN 2024

Sociedades Mercantiles publicadas en el BORME en España
en 2024 hasta hoy **77.068**

MAYOR NÚMERO DE INSCRIPCIONES EN 2024 HASTA HOY

PROVINCIAS		
1	MADRID	17.324
2	BARCELONA	12.207
3	MÁLAGA	4.856

COMUNIDADES AUTÓNOMAS		
1	COMUNIDAD DE MADRID	17.324
2	CATALUÑA	15.253
3	ANDALUCÍA	12.953

© Alfonso Miguel Márquez García. mmarquez@ujaen.es [@almimargar](https://twitter.com/almimargar)

Departamento de Organización de Empresas, Marketing y Sociología. Universidad de Jaén

Grupo de Investigación UJA "Dirección y Organización para la Competitividad" (SEJ 232). SECOT. Delegación de Jaén

Depósito Legal: J 300 – 2023. ISSN: 3020-6499

Disponible en Repositorio Institucional de Producción Científica de la Universidad de Jaén: <https://ruja.ujaen.es/handle/10953/617>

Disponible en <https://ammarquezgarcia.wixsite.com/mmarquez/informe-semanal-sociedades-espana>

INFORME SEMANAL DE EMPRENDIMIENTO SOCIETARIO MERCANTIL EN ESPAÑA

Sábado, 10 de agosto de 2024

Año 2. Número 32

SEMANA DEL 5 AL 9 DE AGOSTO DE 2024

DISTRIBUCIÓN PROVINCIAL DE SOCIEDADES MERCANTILES QUE HAN PUBLICADO SU INSCRIPCIÓN EN EL BORME ESTA SEMANA

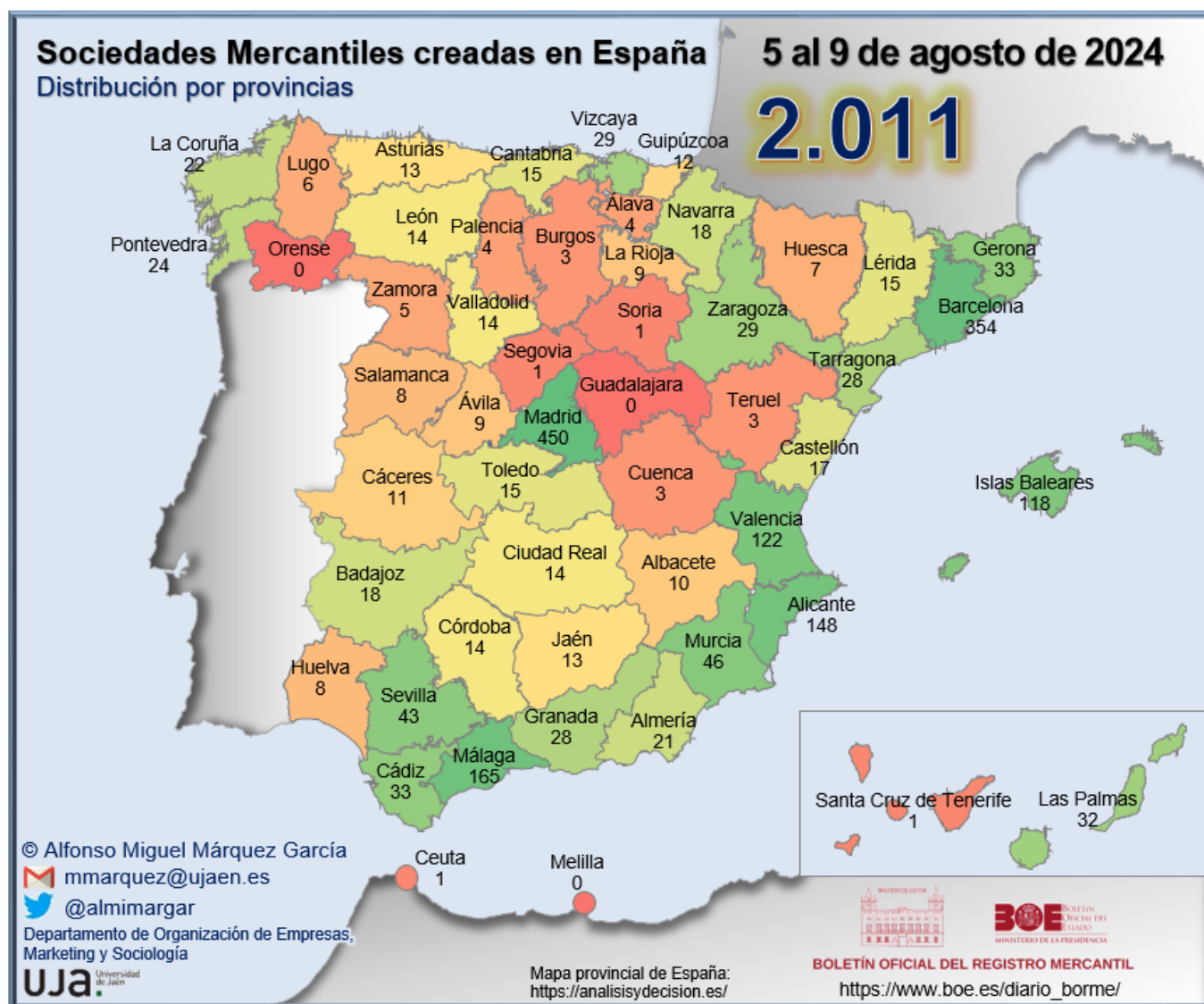

INFORME SEMANAL DE EMPRENDIMIENTO SOCIETARIO MERCANTIL EN ESPAÑA

Sábado, 10 de agosto de 2024

Año 2. Número 32

SEMANA DEL 5 AL 9 DE AGOSTO DE 2024

RANKING PROVINCIAL DE SOCIEDADES MERCANTILES QUE HAN PUBLICADO SU INSCRIPCIÓN EN EL BORME EN ESPAÑA ESTA SEMANA

Rank	Provincia	N	%	% Acum.
1	Madrid	450	22,38%	22,38%
2	Barcelona	354	17,60%	39,98%
3	Málaga	165	8,20%	48,18%
4	Alicante/ Alacant	148	7,36%	55,54%
5	Valencia/ València	122	6,07%	61,61%
6	Illes Balears	118	5,87%	67,48%
7	Murcia	46	2,29%	69,77%
8	Sevilla	43	2,14%	71,90%
9	Cádiz	33	1,64%	73,55%
10	Girona	33	1,64%	75,19%
11	Las Palmas	32	1,59%	76,78%
12	Bizkaia	29	1,44%	78,22%
13	Zaragoza	29	1,44%	79,66%
14	Granada	28	1,39%	81,05%
15	Tarragona	28	1,39%	82,45%
16	Pontevedra	24	1,19%	83,64%
17	A Coruña	22	1,09%	84,73%
18	Almería	21	1,04%	85,78%
19	Badajoz	18	0,90%	86,67%
20	Navarra	18	0,90%	87,57%
21	Castellón/ Castelló	17	0,85%	88,41%
22	Cantabria	15	0,75%	89,16%
23	Lleida	15	0,75%	89,91%
24	Toledo	15	0,75%	90,65%
25	Ciudad Real	14	0,70%	91,35%
26	Córdoba	14	0,70%	92,04%

Rank	Provincia	N	%	% Acum.
27	León	14	0,70%	92,74%
28	Valladolid	14	0,70%	93,44%
29	Asturias	13	0,65%	94,08%
30	Jaén	13	0,65%	94,73%
31	Gipuzkoa	12	0,60%	95,33%
32	Cáceres	11	0,55%	95,87%
33	Albacete	10	0,50%	96,37%
34	Ávila	9	0,45%	96,82%
35	La Rioja	9	0,45%	97,27%
36	Huelva	8	0,40%	97,66%
37	Salamanca	8	0,40%	98,06%
38	Huesca	7	0,35%	98,41%
39	Lugo	6	0,30%	98,71%
40	Zamora	5	0,25%	98,96%
41	Araba/Álava	4	0,20%	99,15%
42	Palencia	4	0,20%	99,35%
43	Burgos	3	0,15%	99,50%
44	Cuenca	3	0,15%	99,65%
45	Teruel	3	0,15%	99,80%
46	Ceuta	1	0,05%	99,85%
47	Santa Cruz de Tenerife	1	0,05%	99,90%
48	Segovia	1	0,05%	99,95%
49	Soria	1	0,05%	100,00%
50	Guadalajara	-	0,00%	100,00%
51	Melilla	-	0,00%	100,00%
52	Ourense	-	0,00%	100,00%
	España	2.011	100,00%	

© Alfonso Miguel Márquez García. mmarquez@ujaen.es [@almimargar](https://twitter.com/almimargar)

Departamento de Organización de Empresas, Marketing y Sociología. Universidad de Jaén

Grupo de Investigación UJA "Dirección y Organización para la Competitividad" (SEJ 232). SECOT. Delegación de Jaén

Depósito Legal: J 300 – 2023. ISSN: 3020-6499

Disponible en Repositorio Institucional de Producción Científica de la Universidad de Jaén: <https://ruja.ujaen.es/handle/10953/617>

Disponible en <https://ammarquezgarcia.wixsite.com/mmarquez/informe-semanal-sociedades-espana>

INFORME SEMANAL DE EMPRENDIMIENTO SOCIETARIO MERCANTIL EN ESPAÑA

Sábado, 10 de agosto de 2024

Año 2. Número 32

SEMANA DEL 5 AL 9 DE AGOSTO DE 2024

RANKING POR COMUNIDADES AUTÓNOMAS DE SOCIEDADES MERCANTILES QUE HAN PUBLICADO SU INSCRIPCIÓN EN EL BORNE EN ESPAÑA ESTA SEMANA

Rank	COMUNIDAD AUTÓNOMA	N	%	% ACUMULADO
1	COMUNIDAD DE MADRID	450	22,38%	22,38%
2	CATALUÑA	430	21,38%	43,76%
3	ANDALUCÍA	325	16,16%	59,92%
4	COMUNITAT VALENCIANA	287	14,27%	74,19%
5	ILLES BALEARS	118	5,87%	80,06%
6	CASTILLA Y LEÓN	59	2,93%	82,99%
7	GALICIA	52	2,59%	85,58%
8	REGIÓN DE MURCIA	46	2,29%	87,87%
9	PAÍS VASCO	45	2,24%	90,10%
10	CASTILLA-LA MANCHA	42	2,09%	92,19%
11	ARAGÓN	39	1,94%	94,13%
12	CANARIAS	33	1,64%	95,77%
13	EXTREMADURA	29	1,44%	97,22%
14	COMUNIDAD FORAL DE NAVARRA	18	0,90%	98,11%
15	CANTABRIA	15	0,75%	98,86%
16	PRINCIPADO DE ASTURIAS	13	0,65%	99,50%
17	LA RIOJA	9	0,45%	99,95%
18	CIUDAD AUTÓNOMA DE CEUTA	1	0,05%	100,00%
19	CIUDAD AUTÓNOMA DE MELILLA	-	0,00%	100,00%
	ESPAÑA	2.011	100,00%	

© Alfonso Miguel Márquez García.  mmarquez@ujaen.es  @almimargar

Departamento de Organización de Empresas, Marketing y Sociología. Universidad de Jaén

Grupo de Investigación UJA "Dirección y Organización para la Competitividad" (SEJ 232). SECOT. Delegación de Jaén

Depósito Legal: J 300 – 2023. ISSN: 3020-6499

Disponible en Repositorio Institucional de Producción Científica de la Universidad de Jaén: <https://ruja.ujaen.es/handle/10953/617>

Disponible en <https://ammarquezgarcia.wixsite.com/mmarquez/informe-semanal-sociedades-espana>

INFORME SEMANAL DE EMPRENDIMIENTO SOCIETARIO MERCANTIL EN ESPAÑA

Sábado, 10 de agosto de 2024

Año 2. Número 32

SEMANA DEL 5 AL 9 DE AGOSTO DE 2024

SOCIEDADES MERCANTILES QUE HAN PUBLICADO SU INSCRIPCIÓN EN EL BORME EN ESPAÑA ESTA SEMANA POR CCAA Y PROVINCIAS

ANDALUCÍA	325	16,16%	CATALUÑA	430	21,38%
Almería	21	1,04%	Barcelona	354	17,60%
Cádiz	33	1,64%	Girona	33	1,64%
Córdoba	14	0,70%	Lleida	15	0,75%
Granada	28	1,39%	Tarragona	28	1,39%
Huelva	8	0,40%	CIUDAD AUTÓNOMA DE CEUTA	1	0,05%
Jaén	13	0,65%	Ceuta	1	0,05%
Málaga	165	8,20%	CIUDAD AUTÓNOMA DE MELILLA	0	0,00%
Sevilla	43	2,14%	Melilla	0	0,00%
ARAGÓN	39	1,94%	COMUNIDAD DE MADRID	450	22,38%
Huesca	7	0,35%	Madrid	450	22,38%
Teruel	3	0,15%	COMUNIDAD FORAL DE NAVARRA	18	0,90%
Zaragoza	29	1,44%	Navarra	18	0,90%
CANARIAS	33	1,64%	COMUNITAT VALENCIANA	287	14,27%
Las Palmas	32	1,59%	Alicante/Alacant	148	7,36%
Santa Cruz de Tenerife	1	0,05%	Castellón/Castelló	17	0,85%
CANTABRIA	15	0,75%	Valencia/València	122	6,07%
Cantabria	15	0,75%	EXTREMADURA	29	1,44%
CASTILLA Y LEÓN	59	2,93%	Badajoz	18	0,90%
Ávila	9	0,45%	Cáceres	11	0,55%
Burgos	3	0,15%	GALICIA	52	2,59%
León	14	0,70%	A Coruña	22	1,09%
Palencia	4	0,20%	Lugo	6	0,30%
Salamanca	8	0,40%	Ourense	0	0,00%
Segovia	1	0,05%	Pontevedra	24	1,19%
Soria	1	0,05%	ILLES BALEARS	118	5,87%
Valladolid	14	0,70%	Illes Balears	118	5,87%
Zamora	5	0,25%	LA RIOJA	9	0,45%
CASTILLA-LA MANCHA	42	2,09%	La Rioja	9	0,45%
Albacete	10	0,50%	PAÍS VASCO	45	2,24%
Ciudad Real	14	0,70%	Araba/Álava	4	0,20%
Cuenca	3	0,15%	Bizkaia	29	1,44%
Guadalajara	0	0,00%	Gipuzkoa	12	0,60%
Toledo	15	0,75%	PRINCIPADO DE ASTURIAS	13	0,65%
			Asturias	13	0,65%
			REGIÓN DE MURCIA	46	2,29%
			Murcia	46	2,29%
			ESPAÑA	2.011	100,00%

© Alfonso Miguel Márquez García.  mmarquez@ujaen.es  @almimargar

Departamento de Organización de Empresas, Marketing y Sociología. Universidad de Jaén

Grupo de Investigación UJA "Dirección y Organización para la Competitividad" (SEJ 232). SECOT. Delegación de Jaén

Depósito Legal: J 300 – 2023. ISSN: 3020-6499

Disponible en Repositorio Institucional de Producción Científica de la Universidad de Jaén: <https://ruja.ujaen.es/handle/10953/617>

Disponible en <https://ammarquezgarcia.wixsite.com/mmarquez/informe-semanal-sociedades-espana>

INFORME SEMANAL DE EMPRENDIMIENTO SOCIETARIO MERCANTIL EN ESPAÑA

Sábado, 10 de agosto de 2024

Año 2. Número 32

SEMANA DEL 5 AL 9 DE AGOSTO DE 2024

CAPITAL SOCIAL SUSCRITO POR LAS SOCIEDADES MERCANTILES QUE HAN PUBLICADO SU INSCRIPCIÓN EN EL BORME EN ESPAÑA ESTA SEMANA POR CCAA

RANK	CCAA	CAPITAL SOCIAL	%	% ACUM.
1	ANDALUCÍA	23.996.167,00	25,15%	25,15%
2	COMUNIDAD DE MADRID	21.993.012,20	23,05%	48,19%
3	CATALUÑA	15.352.852,06	16,09%	64,28%
4	CASTILLA Y LEÓN	9.616.296,00	10,08%	74,36%
5	COMUNITAT VALENCIANA	6.573.972,92	6,89%	81,25%
6	REGIÓN DE MURCIA	6.335.086,00	6,64%	87,89%
7	ARAGÓN	3.022.005,00	3,17%	91,06%
8	GALICIA	3.017.892,00	3,16%	94,22%
9	ILLES BALEARS	1.457.828,00	1,53%	95,75%
10	PAÍS VASCO	1.411.007,00	1,48%	97,22%
11	CANARIAS	1.094.895,00	1,15%	98,37%
12	CASTILLA-LA MANCHA	554.278,00	0,58%	98,95%
13	EXTREMADURA	367.605,00	0,39%	99,34%
14	COMUNIDAD FORAL DE NAVARRA	335.350,00	0,35%	99,69%
15	CIUDAD AUTÓNOMA DE CEUTA	120.000,00	0,13%	99,81%
16	LA RIOJA	77.300,00	0,08%	99,90%
17	CANTABRIA	61.500,00	0,06%	99,96%
18	PRINCIPADO DE ASTURIAS	38.030,00	0,04%	100,00%
19	CIUDAD AUTÓNOMA DE MELILLA	-	0,00%	100,00%
	ESPAÑA	95.425.076,18	100,00%	

© Alfonso Miguel Márquez García. mmarquez@ujaen.es [@almimargar](https://twitter.com/almimargar)

Departamento de Organización de Empresas, Marketing y Sociología. Universidad de Jaén

Grupo de Investigación UJA "Dirección y Organización para la Competitividad" (SEJ 232). SECOT. Delegación de Jaén

Déposito Legal: J 300 – 2023. ISSN: 3020-6499

Disponible en Repositorio Institucional de Producción Científica de la Universidad de Jaén: <https://ruja.ujaen.es/handle/10953/617>

Disponible en <https://ammarquezgarcia.wixsite.com/mmarquez/informe-semanal-sociedades-espana>

INFORME SEMANAL DE EMPRENDIMIENTO SOCIETARIO MERCANTIL EN ESPAÑA

Sábado, 10 de agosto de 2024

Año 2. Número 32

SEMANA DEL 5 AL 9 DE AGOSTO DE 2024

CAPITAL SOCIAL SUSCRITO POR LAS SOCIEDADES MERCANTILES QUE HAN PUBLICADO SU INSCRIPCIÓN EN EL BORME EN ESPAÑA ESTA SEMANA POR PROVINCIAS

RANK	PROVINCIA	CAPITAL SOCIAL	%	% ACUM.	RANK	PROVINCIA	CAPITAL SOCIAL	%	% ACUM.
1	MADRID	21.993.012,20	23,05%	23,05%	27	SEGOVIA	160.000,00	0,17%	98,56%
2	SEVILLA	13.443.153,00	14,09%	37,14%	28	ARABA/ÁLAVA	137.400,00	0,14%	98,71%
3	MÁLAGA	9.109.446,00	9,55%	46,68%	29	HUESCA	127.449,00	0,13%	98,84%
4	BARCELONA	8.156.687,06	8,55%	55,23%	30	GIRONA	120.900,00	0,13%	98,97%
5	MURCIA	6.335.086,00	6,64%	61,87%	31	CEUTA	120.000,00	0,13%	99,09%
6	LLEIDA	6.315.842,00	6,62%	68,49%	32	ALBACETE	116.750,00	0,12%	99,22%
7	VALLADOLID	5.984.811,00	6,27%	74,76%	33	CÓRDOBA	85.357,00	0,09%	99,31%
8	LEÓN	3.253.884,00	3,41%	78,17%	34	LA RIOJA	77.300,00	0,08%	99,39%
9	VALENCIA/ VALÈNCIA	3.162.507,03	3,31%	81,48%	35	ALMERÍA	69.651,00	0,07%	99,46%
10	ALICANTE/ ALACANT	2.989.664,89	3,13%	84,62%	36	BURGOS	66.000,00	0,07%	99,53%
11	ZARAGOZA	2.885.456,00	3,02%	87,64%	37	CUENCA	66.000,00	0,07%	99,60%
12	A CORUÑA	2.484.252,00	2,60%	90,24%	38	SALAMANCA	64.980,00	0,07%	99,67%
13	ILLES BALEARS	1.457.828,00	1,53%	91,77%	39	CANTABRIA	61.500,00	0,06%	99,73%
14	BIZKAIA	1.233.602,00	1,29%	93,06%	40	ÁVILA	47.700,00	0,05%	99,78%
15	LAS PALMAS	1.082.701,00	1,13%	94,20%	41	GIPUZKOA	40.005,00	0,04%	99,82%
16	TARRAGONA	759.423,00	0,80%	94,99%	42	ASTURIAS	38.030,00	0,04%	99,86%
17	GRANADA	675.210,00	0,71%	95,70%	43	HUELVA	38.000,00	0,04%	99,90%
18	PONTEVEDRA	501.140,00	0,53%	96,23%	44	LUGO	32.500,00	0,03%	99,94%
19	CASTELLÓN/ CASTELLÓ	421.801,00	0,44%	96,67%	45	SORIA	15.000,00	0,02%	99,95%
20	JAÉN	410.440,00	0,43%	97,10%	46	PALENCIA	14.420,00	0,02%	99,97%
21	NAVARRA	335.350,00	0,35%	97,45%	47	SANTA CRUZ DE TENERIFE	12.194,00	0,01%	99,98%
22	TOLEDO	208.418,00	0,22%	97,67%	48	ZAMORA	9.501,00	0,01%	99,99%
23	BADAJOS	200.205,00	0,21%	97,88%	49	TERUEL	9.100,00	0,01%	100,00%
24	CÁCERES	167.400,00	0,18%	98,05%	50	GUADALAJARA	-	0,00%	100,00%
25	CÁDIZ	164.910,00	0,17%	98,23%	51	MELILLA	-	0,00%	100,00%
26	CIUDAD REAL	163.110,00	0,17%	98,40%	52	OURENSE	-	0,00%	100,00%
						ESPAÑA	95.425.076,18	100,00%	

© Alfonso Miguel Márquez García. mmarquez@ujaen.es [@almimargar](https://twitter.com/almimargar)

Departamento de Organización de Empresas, Marketing y Sociología. Universidad de Jaén

Grupo de Investigación UJA "Dirección y Organización para la Competitividad" (SEJ 232). SECOT. Delegación de Jaén

Depósito Legal: J 300 – 2023. ISSN: 3020-6499

Disponible en Repositorio Institucional de Producción Científica de la Universidad de Jaén: <https://ruja.ujaen.es/handle/10953/617>

Disponible en <https://ammarquezgarcia.wixsite.com/mmarquez/informe-semanal-sociedades-espana>

INFORME SEMANAL DE EMPRENDIMIENTO SOCIETARIO MERCANTIL EN ESPAÑA

Sábado, 10 de agosto de 2024

Año 2. Número 32

ACUMULADO HASTA EL 9 DE AGOSTO

ACUMULADO EN 2024

DISTRIBUCIÓN PROVINCIAL DE SOCIEDADES MERCANTILES QUE HAN PUBLICADO SU INSCRIPCIÓN EN EL BORME HASTA EL 9 DE AGOSTO DE 2024

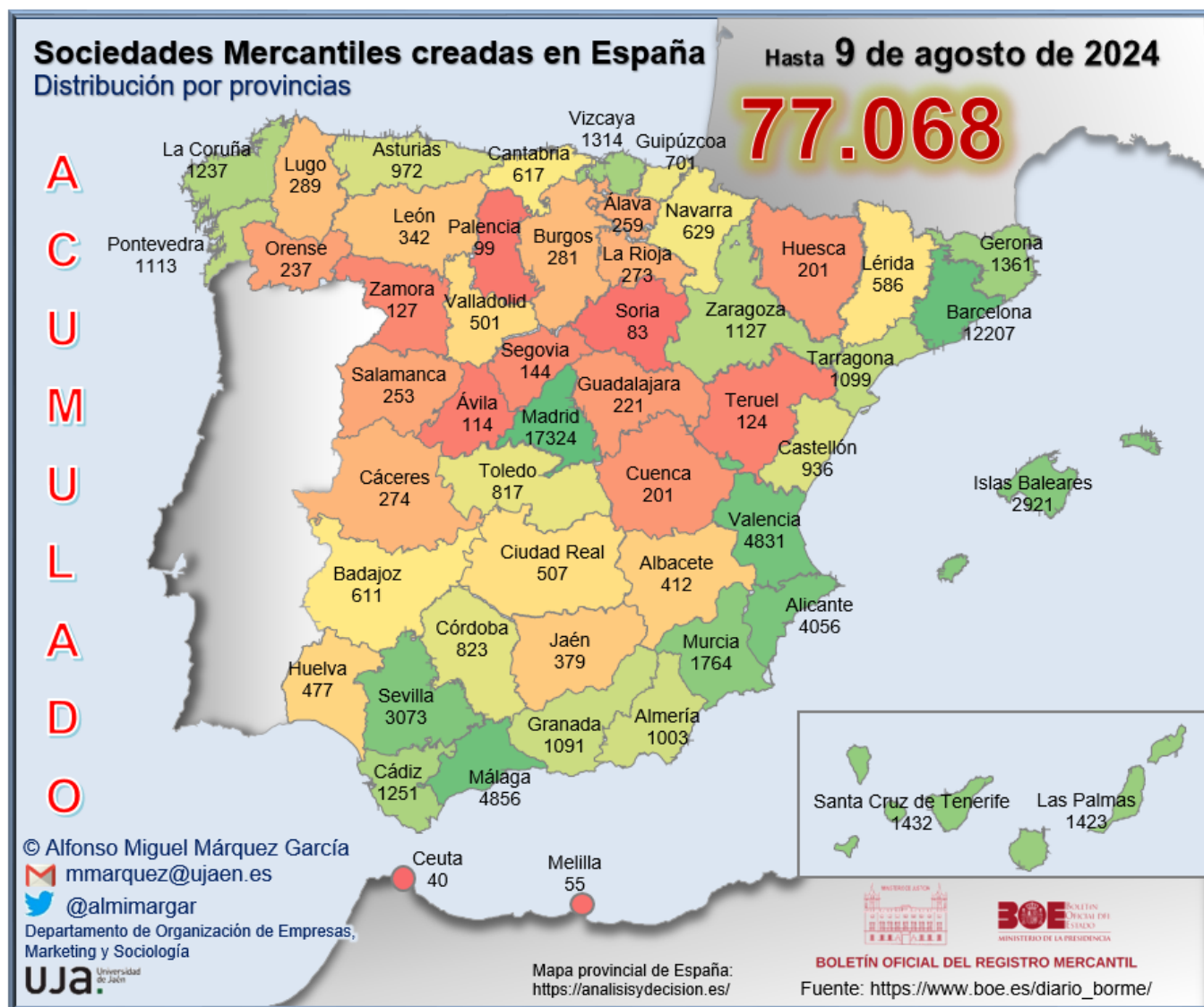

INFORME SEMANAL DE EMPRENDIMIENTO SOCIETARIO MERCANTIL EN ESPAÑA

Sábado, 10 de agosto de 2024

Año 2. Número 32

ACUMULADO HASTA EL 9 DE AGOSTO

RANKING PROVINCIAL DE SOCIEDADES MERCANTILES QUE HAN PUBLICADO SU INSCRIPCIÓN EN EL BORME EN ESPAÑA HASTA EL 9 DE AGOSTO DE 2024

Rank	Provincia	N	%	% Acum.
1	Madrid	17.324	22,48%	22,48%
2	Barcelona	12.207	15,84%	38,32%
3	Málaga	4.856	6,30%	44,62%
4	Valencia/ València	4.831	6,27%	50,89%
5	Alicante/ Alacant	4.056	5,26%	56,15%
6	Sevilla	3.073	3,99%	60,14%
7	Illes Balears	2.921	3,79%	63,93%
8	Murcia	1.764	2,29%	66,22%
9	Santa Cruz de Tenerife	1.432	1,86%	68,07%
10	Las Palmas	1.423	1,85%	69,92%
11	Girona	1.361	1,77%	71,69%
12	Bizkaia	1.314	1,70%	73,39%
13	Cádiz	1.251	1,62%	75,02%
14	A Coruña	1.237	1,61%	76,62%
15	Zaragoza	1.127	1,46%	78,08%
16	Pontevedra	1.113	1,44%	79,53%
17	Tarragona	1.099	1,43%	80,95%
18	Granada	1.091	1,42%	82,37%
19	Almería	1.003	1,30%	83,67%
20	Asturias	972	1,26%	84,93%
21	Castellón/ Castelló	936	1,21%	86,15%
22	Córdoba	823	1,07%	87,21%
23	Toledo	817	1,06%	88,27%
24	Gipuzkoa	701	0,91%	89,18%
25	Navarra	629	0,82%	90,00%

Rank	Provincia	N	%	% Acum.
26	Cantabria	617	0,80%	90,80%
27	Badajoz	611	0,79%	91,59%
28	Lleida	586	0,76%	92,35%
29	Ciudad Real	507	0,66%	93,01%
30	Valladolid	501	0,65%	93,66%
31	Huelva	477	0,62%	94,28%
32	Albacete	412	0,53%	94,81%
33	Jaén	379	0,49%	95,31%
34	León	342	0,44%	95,75%
35	Lugo	289	0,37%	96,13%
36	Burgos	281	0,36%	96,49%
37	Cáceres	274	0,36%	96,85%
38	La Rioja	273	0,35%	97,20%
39	Araba/Álava	259	0,34%	97,54%
40	Salamanca	253	0,33%	97,86%
41	Ourense	237	0,31%	98,17%
42	Guadalajara	221	0,29%	98,46%
43	Cuenca	201	0,26%	98,72%
44	Huesca	201	0,26%	98,98%
45	Segovia	144	0,19%	99,17%
46	Zamora	127	0,16%	99,33%
47	Teruel	124	0,16%	99,49%
48	Ávila	114	0,15%	99,64%
49	Palencia	99	0,13%	99,77%
50	Soria	83	0,11%	99,88%
51	Melilla	55	0,07%	99,95%
52	Ceuta	40	0,05%	100,00%
	España	77.068	100,00%	

© Alfonso Miguel Márquez García. mmarquez@ujaen.es [@almimargar](https://twitter.com/almimargar)

Departamento de Organización de Empresas, Marketing y Sociología. Universidad de Jaén

Grupo de Investigación UJA "Dirección y Organización para la Competitividad" (SEJ 232). SECOT. Delegación de Jaén

Depósito Legal: J 300 – 2023. ISSN: 3020-6499

Disponible en Repositorio Institucional de Producción Científica de la Universidad de Jaén: <https://ruja.ujaen.es/handle/10953/617>

Disponible en <https://ammarquezgarcia.wixsite.com/mmarquez/informe-semanal-sociedades-espana>

INFORME SEMANAL DE EMPRENDIMIENTO SOCIETARIO MERCANTIL EN ESPAÑA

Sábado, 10 de agosto de 2024

Año 2. Número 32

ACUMULADO HASTA EL 9 DE AGOSTO RANKING POR COMUNIDADES AUTÓNOMAS DE SOCIEDADES MERCANTILES QUE HAN PUBLICADO SU INSCRIPCIÓN EN EL BORME EN ESPAÑA HASTA EL 9 DE AGOSTO DE 2024

Rank	COMUNIDAD AUTÓNOMA	N	%	% ACUMULADO
1	COMUNIDAD DE MADRID	17.324	22,48%	22,48%
2	CATALUÑA	15.253	19,79%	42,27%
3	ANDALUCÍA	12.953	16,81%	59,08%
4	COMUNITAT VALENCIANA	9.823	12,75%	71,82%
5	ILLES BALEARS	2.921	3,79%	75,61%
6	GALICIA	2.876	3,73%	79,35%
7	CANARIAS	2.855	3,70%	83,05%
8	PAÍS VASCO	2.274	2,95%	86,00%
9	CASTILLA-LA MANCHA	2.158	2,80%	88,80%
10	CASTILLA Y LEÓN	1.944	2,52%	91,32%
11	REGIÓN DE MURCIA	1.764	2,29%	93,61%
12	ARAGÓN	1.452	1,88%	95,50%
13	PRINCIPADO DE ASTURIAS	972	1,26%	96,76%
14	EXTREMADURA	885	1,15%	97,91%
15	COMUNIDAD FORAL DE NAVARRA	629	0,82%	98,72%
16	CANTABRIA	617	0,80%	99,52%
17	LA RIOJA	273	0,35%	99,88%
18	CIUDAD AUTÓNOMA DE MELILLA	55	0,07%	99,95%
19	CIUDAD AUTÓNOMA DE CEUTA	40	0,05%	100,00%
	ESPAÑA	77.068	100,00%	

© Alfonso Miguel Márquez García.  mmarquez@ujaen.es  @almimargar

Departamento de Organización de Empresas, Marketing y Sociología. Universidad de Jaén

Grupo de Investigación UJA "Dirección y Organización para la Competitividad" (SEJ 232). SECOT. Delegación de Jaén

Depósito Legal: J 300 – 2023. ISSN: 3020-6499

Disponible en Repositorio Institucional de Producción Científica de la Universidad de Jaén: <https://ruja.ujaen.es/handle/10953/617>

Disponible en <https://ammarquezgarcia.wixsite.com/mmarquez/informe-semanal-sociedades-espana>

INFORME SEMANAL DE EMPRENDIMIENTO SOCIETARIO MERCANTIL EN ESPAÑA

Sábado, 10 de agosto de 2024

Año 2. Número 32

ACUMULADO HASTA EL 9 DE AGOSTO

SOCIEDADES MERCANTILES QUE HAN PUBLICADO SU INSCRIPCIÓN EN EL BORNE HASTA EL 9 DE AGOSTO DE 2024 POR CCAA Y PROVINCIAS

ANDALUCÍA	12.953	16,81%	CATALUÑA	15.253	19,79%
Almería	1.003	1,30%	Barcelona	12.207	15,84%
Cádiz	1.251	1,62%	Girona	1.361	1,77%
Córdoba	823	1,07%	Lleida	586	0,76%
Granada	1.091	1,42%	Tarragona	1.099	1,43%
Huelva	477	0,62%	CIUDAD AUTÓNOMA DE CEUTA	40	0,05%
Jaén	379	0,49%	Ceuta	40	0,05%
Málaga	4.856	6,30%	CIUDAD AUTÓNOMA DE MELILLA	55	0,07%
Sevilla	3.073	3,99%	Melilla	55	0,07%
ARAGÓN	1.452	1,88%	COMUNIDAD DE MADRID	17.324	22,48%
Huesca	201	0,26%	Madrid	17.324	22,48%
Teruel	124	0,16%	COMUNIDAD FORAL DE NAVARRA	629	0,82%
Zaragoza	1.127	1,46%	Navarra	629	0,82%
CANARIAS	2.855	3,70%	COMUNITAT VALENCIANA	9.823	12,75%
Las Palmas	1.423	1,85%	Alicante/Alacant	4.056	5,26%
Santa Cruz de Tenerife	1.432	1,86%	Castellón/Castelló	936	1,21%
CANTABRIA	617	0,80%	Valencia/València	4.831	6,27%
Cantabria	617	0,80%	EXTREMADURA	885	1,15%
CASTILLA Y LEÓN	1.944	2,52%	Badajoz	611	0,79%
Ávila	114	0,15%	Cáceres	274	0,36%
Burgos	281	0,36%	GALICIA	2.876	3,73%
León	342	0,44%	A Coruña	1.237	1,61%
Palencia	99	0,13%	Lugo	289	0,37%
Salamanca	253	0,33%	Ourense	237	0,31%
Segovia	144	0,19%	Pontevedra	1.113	1,44%
Soria	83	0,11%	ILLES BALEARS	2.921	3,79%
Valladolid	501	0,65%	Illes Balears	2.921	3,79%
Zamora	127	0,16%	LA RIOJA	273	0,35%
CASTILLA-LA MANCHA	2.158	2,80%	La Rioja	273	0,35%
Albacete	412	0,53%	PAÍS VASCO	2.274	2,95%
Ciudad Real	507	0,66%	Araba/Álava	259	0,34%
Cuenca	201	0,26%	Bizkaia	1.314	1,70%
Guadalajara	221	0,29%	Gipuzkoa	701	0,91%
Toledo	817	1,06%	PRINCIPADO DE ASTURIAS	972	1,26%
			Asturias	972	1,26%
			REGIÓN DE MURCIA	1.764	2,29%
			Murcia	1.764	2,29%
			ESPAÑA	77.068	100,00%

© Alfonso Miguel Márquez García. mmarquez@ujaen.es [@almimargar](https://twitter.com/almimargar)

Departamento de Organización de Empresas, Marketing y Sociología. Universidad de Jaén

Grupo de Investigación UJA "Dirección y Organización para la Competitividad" (SEJ 232). SECOT. Delegación de Jaén

Depósito Legal: J 300 – 2023. ISSN: 3020-6499

Disponible en Repositorio Institucional de Producción Científica de la Universidad de Jaén: <https://ruja.ujaen.es/handle/10953/617>

Disponible en <https://ammarquezgarcia.wixsite.com/mmarquez/informe-semanal-sociedades-espana>

INFORME SEMANAL DE EMPRENDIMIENTO SOCIETARIO MERCANTIL EN ESPAÑA

Sábado, 10 de agosto de 2024

Año 2. Número 32

ACUMULADO HASTA EL 9 DE AGOSTO

MEDIA SEMANAL PROVINCIAL DE SOCIEDADES MERCANTILES QUE HAN PUBLICADO SU INSCRIPCIÓN EN EL BORME HASTA EL 9 DE AGOSTO

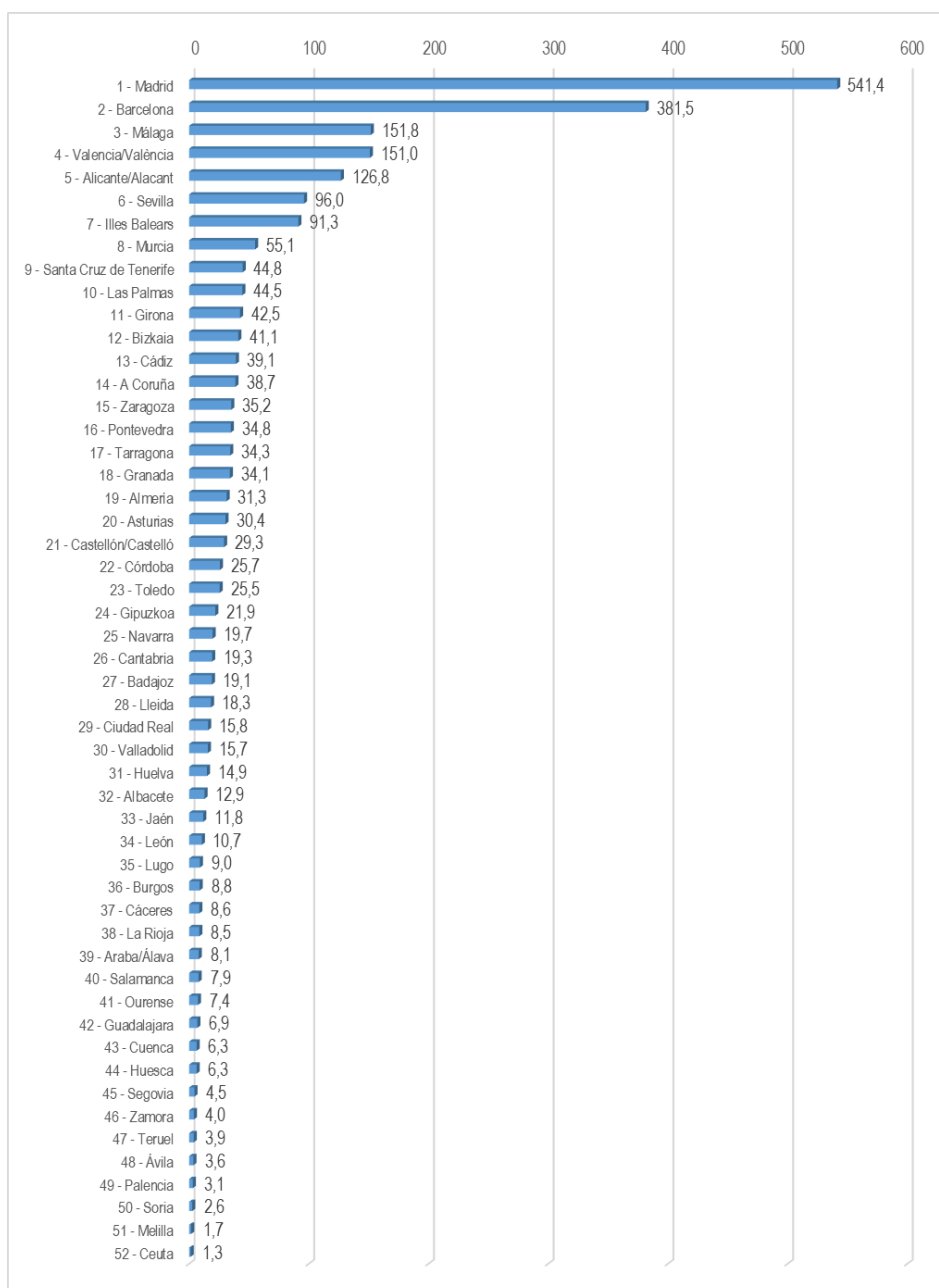

© Alfonso Miguel Márquez García. mmarquez@ujaen.es [@almimargar](https://twitter.com/almimargar)

Departamento de Organización de Empresas, Marketing y Sociología. Universidad de Jaén

Grupo de Investigación UJA "Dirección y Organización para la Competitividad" (SEJ 232). SECOT. Delegación de Jaén

Depósito Legal: J 300 – 2023. ISSN: 3020-6499

Disponible en Repositorio Institucional de Producción Científica de la Universidad de Jaén: <https://ruja.ujaen.es/handle/10953/617>

Disponible en <https://ammarquezgarcia.wixsite.com/mmarquez/informe-semanal-sociedades-espana>

INFORME SEMANAL DE EMPRENDIMIENTO SOCIETARIO MERCANTIL EN ESPAÑA

Sábado, 10 de agosto de 2024

Año 2. Número 32

ACUMULADO HASTA EL 9 DE AGOSTO

MEDIA SEMANAL POR CCAA DE SOCIEDADES MERCANTILES QUE HAN PUBLICADO SU INSCRIPCIÓN EN EL BORME HASTA EL 9 DE AGOSTO

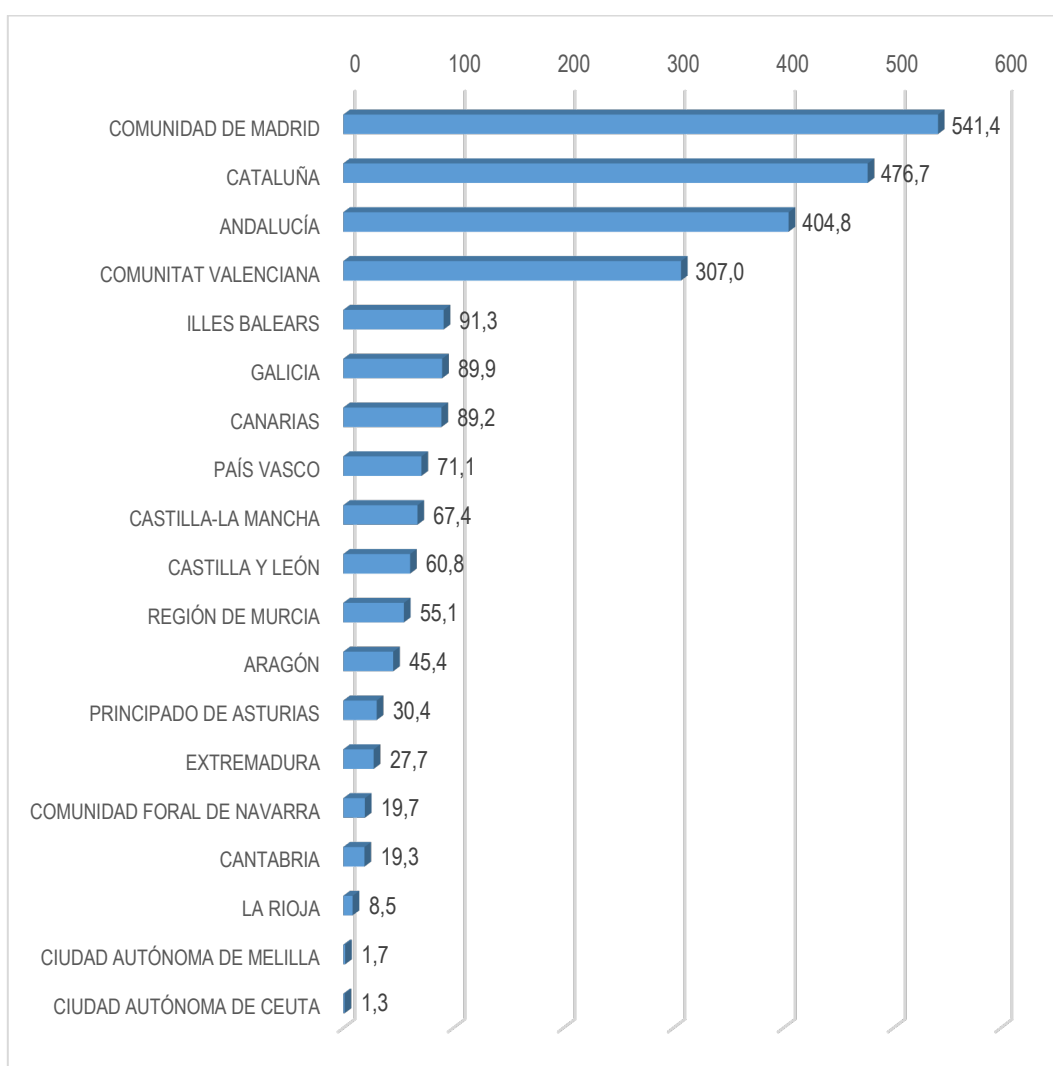

© Alfonso Miguel Márquez García. mmarquez@ujaen.es [@almimargar](https://twitter.com/almimargar)

Departamento de Organización de Empresas, Marketing y Sociología. Universidad de Jaén

Grupo de Investigación UJA "Dirección y Organización para la Competitividad" (SEJ 232). SECOT. Delegación de Jaén

Depósito Legal: J 300 – 2023. ISSN: 3020-6499

Disponible en Repositorio Institucional de Producción Científica de la Universidad de Jaén: <https://ruja.ujaen.es/handle/10953/617>

Disponible en <https://ammarquezgarcia.wixsite.com/mmarquez/informe-semanal-sociedades-espana>

INFORME SEMANAL DE EMPRENDIMIENTO SOCIETARIO MERCANTIL EN ESPAÑA

Sábado, 10 de agosto de 2024

Año 2. Número 32

ACUMULADO HASTA EL 9 DE AGOSTO

CAPITAL SOCIAL SUSCRITO POR LAS SOCIEDADES MERCANTILES
QUE HAN PUBLICADO SU INSCRIPCIÓN EN EL BORME EN ESPAÑA
HASTA EL 9 DE AGOSTO DE 2024 POR CCAA

RANK	CCAA	CAPITAL SOCIAL	%	% ACUM.
1	COMUNIDAD DE MADRID	897.714.170,23	22,55%	22,55%
2	CATALUÑA	765.628.517,78	19,23%	41,78%
3	ANDALUCÍA	699.350.969,71	17,57%	59,35%
4	COMUNITAT VALENCIANA	509.698.354,38	12,80%	72,15%
5	ARAGÓN	245.389.200,82	6,16%	78,31%
6	GALICIA	196.259.881,10	4,93%	83,24%
7	PAÍS VASCO	127.405.009,50	3,20%	86,44%
8	REGIÓN DE MURCIA	99.229.053,72	2,49%	88,94%
9	ILLES BALEARS	91.085.240,41	2,29%	91,23%
10	CASTILLA Y LEÓN	86.409.121,58	2,17%	93,40%
11	CANARIAS	70.306.399,83	1,77%	95,16%
12	CASTILLA-LA MANCHA	63.542.894,96	1,60%	96,76%
13	COMUNIDAD FORAL DE NAVARRA	29.751.533,11	0,75%	97,50%
14	EXTREMADURA	28.440.669,54	0,71%	98,22%
15	PRINCIPADO DE ASTURIAS	27.869.382,99	0,70%	98,92%
16	LA RIOJA	26.394.823,00	0,66%	99,58%
17	CANTABRIA	15.204.264,00	0,38%	99,96%
18	CIUDAD AUTÓNOMA DE CEUTA	726.314,00	0,02%	99,98%
19	CIUDAD AUTÓNOMA DE MELILLA	696.109,00	0,02%	100,00%
	ESPAÑA	3.981.101.909,66	100,00%	

© Alfonso Miguel Márquez García.  mmarquez@ujaen.es  @almimargar

Departamento de Organización de Empresas, Marketing y Sociología. Universidad de Jaén

Grupo de Investigación UJA "Dirección y Organización para la Competitividad" (SEJ 232). SECOT. Delegación de Jaén

Depósito Legal: J 300 – 2023. ISSN: 3020-6499

Disponible en Repositorio Institucional de Producción Científica de la Universidad de Jaén: <https://ruja.ujaen.es/handle/10953/617>

Disponible en <https://ammarquezgarcia.wixsite.com/mmarquez/informe-semanal-sociedades-espana>

INFORME SEMANAL DE EMPRENDIMIENTO SOCIETARIO MERCANTIL EN ESPAÑA

Sábado, 10 de agosto de 2024

Año 2. Número 32

ACUMULADO HASTA EL 9 DE AGOSTO

CAPITAL SOCIAL SUSCRITO POR LAS SOCIEDADES MERCANTILES QUE HAN PUBLICADO SU INSCRIPCIÓN EN EL BORME EN ESPAÑA HASTA EL 9 DE AGOSTO DE 2024 POR PROVINCIAS

RANK	PROVINCIA	CAPITAL SOCIAL	%	% ACUM	RANK	PROVINCIA	CAPITAL SOCIAL	%	% ACUM
1	MADRID	897.714.170,23	22,55%	22,55%		CASTELLO			
2	BARCELONA	600.649.158,60	15,09%	37,64%	26	TOLEDO	27.390.262,18	0,69%	92,27%
3	SEVILLA	291.083.944,84	7,31%	44,95%	27	ZAMORA	27.074.495,00	0,68%	92,95%
4	VALENCIA/ VALÈNCIA	241.072.966,54	6,06%	51,00%	28	TERUEL	26.618.987,80	0,67%	93,62%
5	ALICANTE/ ALACANT	240.870.735,84	6,05%	57,05%	29	LA RIOJA	26.394.823,00	0,66%	94,29%
6	MÁLAGA	191.867.524,68	4,82%	61,87%	30	ALMERÍA	24.117.621,41	0,61%	94,89%
7	ZARAGOZA	145.910.575,72	3,67%	65,54%	31	OURENSE	23.053.478,00	0,58%	95,47%
8	MURCIA	99.229.053,72	2,49%	68,03%	32	VALLADOLID	22.623.748,00	0,57%	96,04%
9	ILLES BALEARS	91.085.240,41	2,29%	70,32%	33	BADAJOS	20.453.054,04	0,51%	96,55%
10	PONTEVEDRA	83.606.400,00	2,10%	72,42%	34	CANTABRIA	15.204.264,00	0,38%	96,93%
11	CÓRDOBA	83.500.750,00	2,10%	74,52%	35	ALBACETE	15.005.951,00	0,38%	97,31%
12	A CORUÑA	80.429.079,04	2,02%	76,54%	36	CIUDAD REAL	14.913.079,80	0,37%	97,69%
13	GIRONA	76.898.079,93	1,93%	78,47%	37	JAÉN	12.890.796,00	0,32%	98,01%
14	HUESCA	72.859.637,30	1,83%	80,30%	38	ARABA/ÁLAVA	12.339.440,00	0,31%	98,32%
15	BIZKAIA	60.632.929,90	1,52%	81,82%	39	LEÓN	10.812.240,33	0,27%	98,59%
16	GIPUZKOA	54.432.639,60	1,37%	83,19%	40	LUGO	9.170.924,06	0,23%	98,82%
17	GRANADA	47.891.594,12	1,20%	84,39%	41	BURGOS	9.030.699,58	0,23%	99,05%
18	LLEIDA	44.447.091,00	1,12%	85,51%	42	CÁCERES	7.987.615,50	0,20%	99,25%
19	TARRAGONA	43.634.188,25	1,10%	86,60%	43	SALAMANCA	5.888.694,00	0,15%	99,40%
20	CÁDIZ	42.622.316,36	1,07%	87,68%	44	HUELVA	5.376.422,30	0,14%	99,53%
21	LAS PALMAS	38.094.600,08	0,96%	88,63%	45	SEGOVIA	3.968.868,83	0,10%	99,63%
22	SANTA CRUZ DE TENERIFE	32.211.799,75	0,81%	89,44%	46	CUENCA	3.626.806,98	0,09%	99,72%
23	NAVARRA	29.751.533,11	0,75%	90,19%	47	GUADALAJARA	2.606.795,00	0,07%	99,79%
24	ASTURIAS	27.869.382,99	0,70%	90,89%	48	ÁVILA	2.428.780,84	0,06%	99,85%
25	CASTELLÓN/	27.754.652,00	0,70%	91,59%	49	PALENCIA	2.352.025,00	0,06%	99,91%
					50	SORIA	2.229.570,00	0,06%	99,96%
					51	CEUTA	726.314,00	0,02%	99,98%
					52	MELILLA	696.109,00	0,02%	100,00%
						ESPAÑA	3.981.101.909,66	100,00%	

© Alfonso Miguel Márquez García. mmarquez@ujaen.es [@almimargar](https://twitter.com/almimargar)

Departamento de Organización de Empresas, Marketing y Sociología. Universidad de Jaén

Grupo de Investigación UJA "Dirección y Organización para la Competitividad" (SEJ 232). SECOT. Delegación de Jaén

Depósito Legal: J 300 – 2023. ISSN: 3020-6499

Disponible en Repositorio Institucional de Producción Científica de la Universidad de Jaén: <https://ruja.ujaen.es/handle/10953/617>

Disponible en <https://ammarquezgarcia.wixsite.com/mmarquez/informe-semanal-sociedades-espana>

INFORME SEMANAL DE EMPRENDIMIENTO SOCIETARIO MERCANTIL EN ESPAÑA

Sábado, 10 de agosto de 2024

Año 2. Número 32

El Informe Semanal de Emprendimiento Societario Mercantil en España surge de la actividad investigadora del Prof. Dr. Alfonso Miguel Márquez García, miembro del Grupo de Investigación UJA “Dirección y Organización para la Competitividad” (SEJ 232) de la Universidad de Jaén, secretario del Observatorio del Ecosistema Emprendedor de Andalucía (OEEA) y socio de la Delegación de SECOT en Jaén con la intención de *promover el emprendimiento a través de la difusión semanal de los datos de creación de sociedades mercantiles* publicados en el Boletín Oficial del Registro Mercantil (BORME).

El Informe Semanal de Emprendimiento Societario Mercantil en España *presenta de forma gráfica y sencilla los datos semanales y acumulados de creación de sociedades mercantiles* publicados en el BORME hasta la fecha, *desagregados a nivel autonómico y provincial.*

El Informe Semanal de Emprendimiento Societario Mercantil en España pretende ser una *herramienta útil para la difusión de la actividad emprendedora societaria en España, en cada Comunidad Autónoma y en cada provincia.*

La publicación semanal en un formato fácil de interpretar de la creación de sociedades mercantiles desarrollada en España y desagregada a nivel autonómico y provincial, ofrece a los medios de comunicación y a los responsables de las actividades de promoción del emprendimiento una oportunidad de *conocer en tiempo real la actividad emprendedora societaria en España, en su Comunidad Autónoma y en su provincia, y su evolución, comparada también con el resto de territorios.*

Los datos aquí ofrecidos no tienen carácter oficial, aunque proceden de una fuente oficial, el Boletín Oficial del Registro Mercantil (https://www.boe.es/diario_borme/). El Registro Mercantil publica datos mensuales de acuerdo a la fecha de inscripción de las empresas. La fecha de publicación en el BORME es siempre posterior, por lo que pueden existir discrepancias dado que en este trabajo se analiza la información publicada diariamente, agregada de forma semanal.

Se permite la utilización de los datos, tablas y gráficos citando la procedencia de los mismos. Puede citarlo así:

Márquez-García, Alfonso Miguel (2024). *Informe Semanal de Emprendimiento Societario Mercantil en España*, 2(32), 5-9 agosto: 1-16. ISSN: 3020-6499.

© Alfonso Miguel Márquez García.  mmarquez@ujaen.es  [@almimargar](https://twitter.com/almimargar)

Departamento de Organización de Empresas, Marketing y Sociología. Universidad de Jaén

Grupo de Investigación UJA “Dirección y Organización para la Competitividad” (SEJ 232). SECOT. Delegación de Jaén

Depósito Legal: J 300 – 2023. ISSN: 3020-6499

Disponible en Repositorio Institucional de Producción Científica de la Universidad de Jaén: <https://ruja.ujaen.es/handle/10953/617>

Disponible en <https://ammarquezgarcia.wixsite.com/mmarquez/informe-semanal-sociedades-espana>