

# Informe Semanal de Emprendimiento Societario Mercantil en España

Alfonso Miguel Márquez-García  
Departamento de Organización  
de Empresas, Márketing y Sociología

**UJa** Universidad  
de Jaén

Año 3

Nº 14

31 de marzo al 4 de abril de 2025

ISSN: 3020-6499

# INFORME SEMANAL DE EMPRENDIMIENTO SOCIETARIO MERCANTIL EN ESPAÑA

Sábado, 5 de abril de 2025

Año 3. Número 14

## SEMANA DEL 31 DE MARZO AL 4 DE ABRIL DE 2025

### RESUMEN NACIONAL DE SOCIEDADES MERCANTILES QUE HAN PUBLICADO SU INSCRIPCIÓN EN EL BORME EN ESPAÑA



## SEMANTAL



**2.550** Sociedades Mercantiles publicadas esta semana en España

### MAYOR NÚMERO DE INSCRIPCIONES ESTA SEMANA



PROVINCIAS			COMUNIDADES AUTÓNOMAS		
	MADRID	583		COMUNIDAD DE MADRID	583
	BARCELONA	321		CATALUÑA	391
	VALENCIA/VALÈNCIA	151		ANDALUCÍA	382

## ACUMULADO EN 2025

Sociedades Mercantiles publicadas en el BORME en España  
en 2025 hasta el 4 de abril

**31.957**

### MAYOR NÚMERO DE INSCRIPCIONES EN 2025

PROVINCIAS			COMUNIDADES AUTÓNOMAS		
	MADRID	7.108		COMUNIDAD DE MADRID	7.108
	BARCELONA	4.683		CATALUÑA	5.872
	MÁLAGA	1.989		ANDALUCÍA	5.251

© Alfonso Miguel Márquez García.  [mmarquez@ujaen.es](mailto:mmarquez@ujaen.es)  [@almimargar](https://twitter.com/almimargar)

Departamento de Organización de Empresas, Marketing y Sociología. Universidad de Jaén

Grupo de Investigación UJA "Dirección y Organización para la Competitividad" (SEJ 232). SECOT. Delegación de Jaén

Depósito Legal: J 300 – 2023. ISSN: 3020-6499

Disponible en Repositorio Institucional de Producción Científica de la Universidad de Jaén: <https://ruja.ujaen.es/handle/10953/617>

Disponible en <https://ammarquezgarcia.wixsite.com/mmarquez/informe-semanal-sociedades-espana>

# INFORME SEMANAL DE EMPRENDIMIENTO SOCIETARIO MERCANTIL EN ESPAÑA

Sábado, 5 de abril de 2025

Año 3. Número 14

## SEMANA DEL 31 DE MARZO AL 4 DE ABRIL DE 2025 DISTRIBUCIÓN PROVINCIAL DE SOCIEDADES MERCANTILES QUE HAN PUBLICADO SU INSCRIPCIÓN EN EL BORME ESTA SEMANA

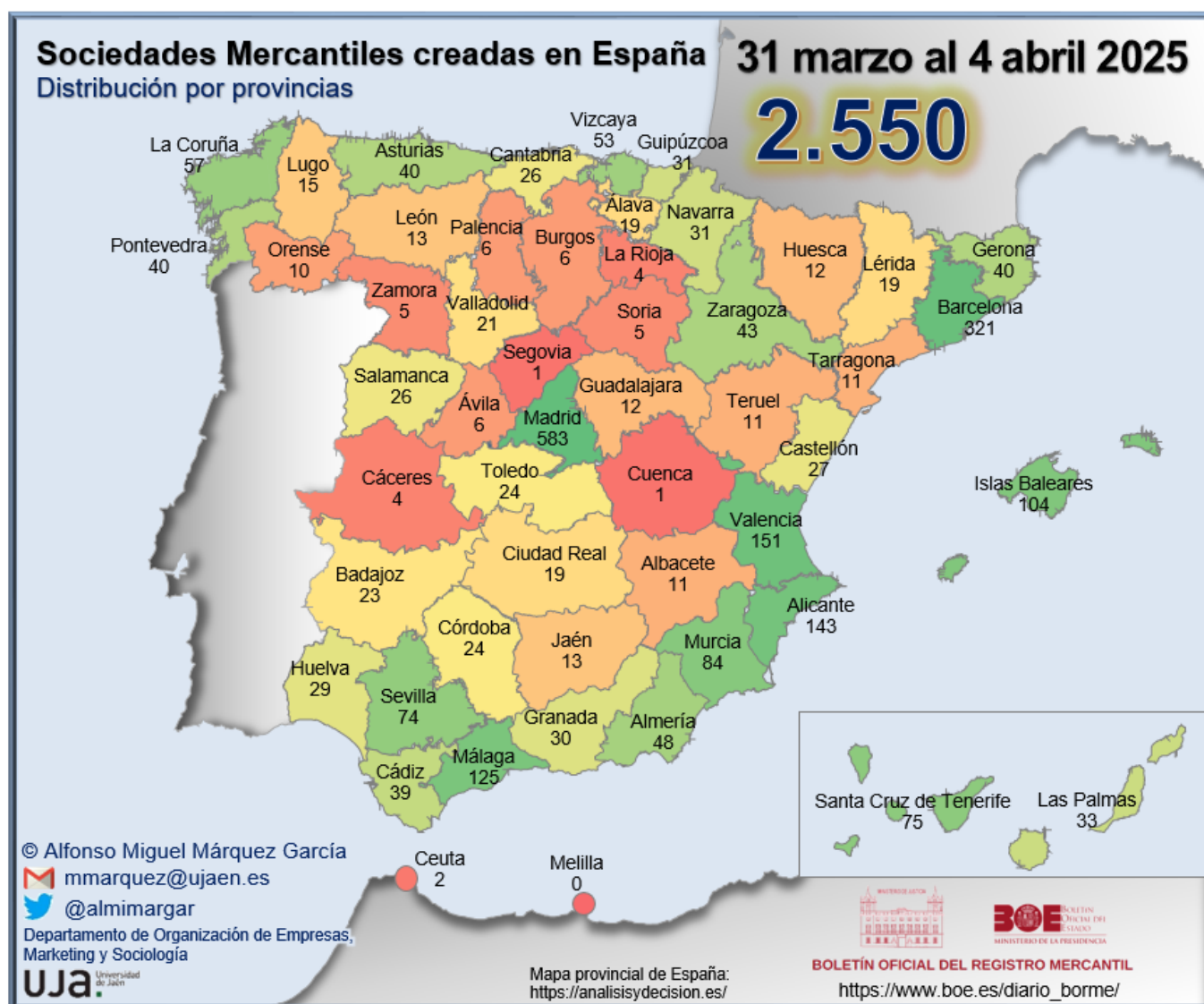

# INFORME SEMANAL DE EMPRENDIMIENTO SOCIETARIO MERCANTIL EN ESPAÑA

Sábado, 5 de abril de 2025

Año 3. Número 14

## SEMANA DEL 31 DE MARZO AL 4 DE ABRIL DE 2025

### RANKING PROVINCIAL DE SOCIEDADES MERCANTILES QUE HAN PUBLICADO SU INSCRIPCIÓN EN EL BORME EN ESPAÑA ESTA SEMANA

Rank	Provincia	N	%	% Acum.
1	Madrid	583	22,86%	22,86%
2	Barcelona	321	12,59%	35,45%
3	Valencia/ València	151	5,92%	41,37%
4	Alicante/ Alacant	143	5,61%	46,98%
5	Málaga	125	4,90%	51,88%
6	Illes Balears	104	4,08%	55,96%
7	Murcia	84	3,29%	59,25%
8	Santa Cruz de Tenerife	75	2,94%	62,20%
9	Sevilla	74	2,90%	65,10%
10	A Coruña	57	2,24%	67,33%
11	Bizkaia	53	2,08%	69,41%
12	Almería	48	1,88%	71,29%
13	Zaragoza	43	1,69%	72,98%
14	Asturias	40	1,57%	74,55%
15	Girona	40	1,57%	76,12%
16	Pontevedra	40	1,57%	77,69%
17	Cádiz	39	1,53%	79,22%
18	Las Palmas	33	1,29%	80,51%
19	Gipuzkoa	31	1,22%	81,73%
20	Navarra	31	1,22%	82,94%
21	Granada	30	1,18%	84,12%
22	Huelva	29	1,14%	85,25%
23	Castellón/ Castelló	27	1,06%	86,31%
24	Cantabria	26	1,02%	87,33%
25	Salamanca	26	1,02%	88,35%

Rank	Provincia	N	%	% Acum.
26	Córdoba	24	0,94%	89,29%
27	Toledo	24	0,94%	90,24%
28	Badajoz	23	0,90%	91,14%
29	Valladolid	21	0,82%	91,96%
30	Araba/Álava	19	0,75%	92,71%
31	Ciudad Real	19	0,75%	93,45%
32	Lleida	19	0,75%	94,20%
33	Lugo	15	0,59%	94,78%
34	Jaén	13	0,51%	95,29%
35	León	13	0,51%	95,80%
36	Guadalajara	12	0,47%	96,27%
37	Huesca	12	0,47%	96,75%
38	Albacete	11	0,43%	97,18%
39	Tarragona	11	0,43%	97,61%
40	Teruel	11	0,43%	98,04%
41	Ourense	10	0,39%	98,43%
42	Ávila	6	0,24%	98,67%
43	Burgos	6	0,24%	98,90%
44	Palencia	6	0,24%	99,14%
45	Soria	5	0,20%	99,33%
46	Zamora	5	0,20%	99,53%
47	Cáceres	4	0,16%	99,69%
48	La Rioja	4	0,16%	99,84%
49	Ceuta	2	0,08%	99,92%
50	Cuenca	1	0,04%	99,96%
51	Segovia	1	0,04%	100,00%
52	Melilla	0	0,00%	100,00%
	<b>España</b>	<b>2.550</b>	<b>100,00%</b>	

© Alfonso Miguel Márquez García. [mmarquez@ujaen.es](mailto:mmarquez@ujaen.es) [@almimargar](https://twitter.com/almimargar)

Departamento de Organización de Empresas, Marketing y Sociología. Universidad de Jaén

Grupo de Investigación UJA "Dirección y Organización para la Competitividad" (SEJ 232). SECOT. Delegación de Jaén

Depósito Legal: J 300 – 2023. ISSN: 3020-6499

Disponible en Repositorio Institucional de Producción Científica de la Universidad de Jaén: <https://ruja.ujaen.es/handle/10953/617>

Disponible en <https://ammarquezgarcia.wixsite.com/mmarquez/informe-semanal-sociedades-espana>

# INFORME SEMANAL DE EMPRENDIMIENTO SOCIETARIO MERCANTIL EN ESPAÑA

Sábado, 5 de abril de 2025

Año 3. Número 14

## SEMANA DEL 31 DE MARZO AL 4 DE ABRIL DE 2025

### RANKING POR COMUNIDADES AUTÓNOMAS DE SOCIEDADES MERCANTILES QUE HAN PUBLICADO SU INSCRIPCIÓN EN EL BORME EN ESPAÑA ESTA SEMANA

Rank	COMUNIDAD AUTÓNOMA	N	%	% ACUMULADO
1	COMUNIDAD DE MADRID	583	22,86%	22,86%
2	CATALUÑA	391	15,33%	38,20%
3	ANDALUCÍA	382	14,98%	53,18%
4	COMUNITAT VALENCIANA	321	12,59%	65,76%
5	GALICIA	122	4,78%	70,55%
6	CANARIAS	108	4,24%	74,78%
7	ILLES BALEARS	104	4,08%	78,86%
8	PAÍS VASCO	103	4,04%	82,90%
9	CASTILLA Y LEÓN	89	3,49%	86,39%
10	REGIÓN DE MURCIA	84	3,29%	89,69%
11	CASTILLA-LA MANCHA	67	2,63%	92,31%
12	ARAGÓN	66	2,59%	94,90%
13	PRINCIPADO DE ASTURIAS	40	1,57%	96,47%
14	COMUNIDAD FORAL DE NAVARRA	31	1,22%	97,69%
15	EXTREMADURA	27	1,06%	98,75%
16	CANTABRIA	26	1,02%	99,76%
17	LA RIOJA	4	0,16%	99,92%
18	CIUDAD AUTÓNOMA DE CEUTA	2	0,08%	100,00%
19	CIUDAD AUTÓNOMA DE MELILLA	-	0,00%	100,00%
	<b>ESPAÑA</b>	<b>2.550</b>	<b>100,00%</b>	

© Alfonso Miguel Márquez García.  mmarquez@ujaen.es  @almimargar

Departamento de Organización de Empresas, Marketing y Sociología. Universidad de Jaén

Grupo de Investigación UJA "Dirección y Organización para la Competitividad" (SEJ 232). SECOT. Delegación de Jaén

Depósito Legal: J 300 – 2023. ISSN: 3020-6499

Disponible en Repositorio Institucional de Producción Científica de la Universidad de Jaén: <https://ruja.ujaen.es/handle/10953/617>

Disponible en <https://ammarquezgarcia.wixsite.com/mmarquez/informe-semanal-sociedades-espana>

# INFORME SEMANAL DE EMPRENDIMIENTO SOCIETARIO MERCANTIL EN ESPAÑA

Sábado, 5 de abril de 2025

Año 3. Número 14

## SEMANA DEL 31 DE MARZO AL 4 DE ABRIL DE 2025

### SOCIEDADES MERCANTILES QUE HAN PUBLICADO SU INSCRIPCIÓN EN EL BORNE EN ESPAÑA ESTA SEMANA POR CCAA Y PROVINCIAS

ANDALUCÍA	<b>382</b>	<b>14,98%</b>	CATALUÑA	<b>391</b>	<b>15,33%</b>
Almería	48	1,88%	Barcelona	321	12,59%
Cádiz	39	1,53%	Girona	40	1,57%
Córdoba	24	0,94%	Lleida	19	0,75%
Granada	30	1,18%	Tarragona	11	0,43%
Huelva	29	1,14%	CIUDAD AUTÓNOMA DE CEUTA	<b>2</b>	<b>0,08%</b>
Jaén	13	0,51%	Ceuta	2	0,08%
Málaga	125	4,90%	CIUDAD AUTÓNOMA DE MELILLA	-	<b>0,00%</b>
Sevilla	74	2,90%	Melilla	-	0,00%
ARAGÓN	<b>66</b>	<b>2,59%</b>	COMUNIDAD DE MADRID	<b>583</b>	<b>22,86%</b>
Huesca	12	0,47%	Madrid	583	22,86%
Teruel	11	0,43%	COMUNIDAD FORAL DE NAVARRA	<b>31</b>	<b>1,22%</b>
Zaragoza	43	1,69%	Navarra	31	1,22%
CANARIAS	<b>108</b>	<b>4,24%</b>	COMUNITAT VALENCIANA	<b>321</b>	<b>12,59%</b>
Las Palmas	33	1,29%	Alicante/Alacant	143	5,61%
Santa Cruz de Tenerife	75	2,94%	Castellón/Castelló	27	1,06%
CANTABRIA	<b>26</b>	<b>1,02%</b>	Valencia/València	151	5,92%
Cantabria	26	1,02%	EXTREMADURA	<b>27</b>	<b>1,06%</b>
CASTILLA Y LEÓN	<b>89</b>	<b>3,49%</b>	Badajoz	23	0,90%
Ávila	6	0,24%	Cáceres	4	0,16%
Burgos	6	0,24%	GALICIA	<b>122</b>	<b>4,78%</b>
León	13	0,51%	A Coruña	57	2,24%
Palencia	6	0,24%	Lugo	15	0,59%
Salamanca	26	1,02%	Ourense	10	0,39%
Segovia	1	0,04%	Pontevedra	40	1,57%
Soria	5	0,20%	ILLES BALEARS	<b>104</b>	<b>4,08%</b>
Valladolid	21	0,82%	Illes Balears	104	4,08%
Zamora	5	0,20%	LA RIOJA	<b>4</b>	<b>0,16%</b>
CASTILLA-LA MANCHA	<b>67</b>	<b>2,63%</b>	La Rioja	4	0,16%
Albacete	11	0,43%	PAÍS VASCO	<b>103</b>	<b>4,04%</b>
Ciudad Real	19	0,75%	Araba/Álava	19	0,75%
Cuenca	1	0,04%	Bizkaia	53	2,08%
Guadalajara	12	0,47%	Gipuzkoa	31	1,22%
Toledo	24	0,94%	PRINCIPADO DE ASTURIAS	<b>40</b>	<b>1,57%</b>
			Asturias	40	1,57%
			REGIÓN DE MURCIA	<b>84</b>	<b>3,29%</b>
			Murcia	84	3,29%
			ESPAÑA	<b>2.550</b>	<b>100,00%</b>

© Alfonso Miguel Márquez García.  mmarquez@ujaen.es  @almimargar

Departamento de Organización de Empresas, Marketing y Sociología. Universidad de Jaén

Grupo de Investigación UJA "Dirección y Organización para la Competitividad" (SEJ 232). SECOT. Delegación de Jaén

Depósito Legal: J 300 – 2023. ISSN: 3020-6499

Disponible en Repositorio Institucional de Producción Científica de la Universidad de Jaén: <https://ruja.ujaen.es/handle/10953/617>

Disponible en <https://ammarquezgarcia.wixsite.com/mmarquez/informe-semanal-sociedades-espana>

# INFORME SEMANAL DE EMPRENDIMIENTO SOCIETARIO MERCANTIL EN ESPAÑA

Sábado, 5 de abril de 2025

Año 3. Número 14

## SEMANA DEL 31 DE MARZO AL 4 DE ABRIL DE 2025

### CAPITAL SOCIAL SUSCRITO POR LAS SOCIEDADES MERCANTILES QUE HAN PUBLICADO SU INSCRIPCIÓN EN EL BORME EN ESPAÑA ESTA SEMANA POR CCAA

RANK	CCAA	CAPITAL SOCIAL	%	% ACUM.
1	ANDALUCÍA	30.217.939,00	33,54%	33,54%
2	COMUNIDAD DE MADRID	16.124.853,00	17,90%	51,44%
3	CATALUÑA	11.988.046,00	13,31%	64,74%
4	PAÍS VASCO	6.496.791,00	7,21%	71,95%
5	GALICIA	5.750.173,00	6,38%	78,33%
6	COMUNITAT VALENCIANA	5.511.238,00	6,12%	84,45%
7	REGIÓN DE MURCIA	4.360.423,00	4,84%	89,29%
8	ILLES BALEARS	2.531.505,00	2,81%	92,10%
9	CASTILLA Y LEÓN	1.606.150,00	1,78%	93,88%
10	CASTILLA-LA MANCHA	1.190.068,00	1,32%	95,20%
11	CANARIAS	827.989,00	0,92%	96,12%
12	COMUNIDAD FORAL DE NAVARRA	783.104,00	0,87%	96,99%
13	CANTABRIA	710.401,00	0,79%	97,78%
14	PRINCIPADO DE ASTURIAS	692.759,00	0,77%	98,55%
15	EXTREMADURA	631.770,00	0,70%	99,25%
16	ARAGÓN	598.409,00	0,66%	99,91%
17	LA RIOJA	72.000,00	0,08%	99,99%
18	CIUDAD AUTÓNOMA DE CEUTA	6.017,86	0,01%	100,00%
19	CIUDAD AUTÓNOMA DE MELILLA	-	0,00%	100,00%
	<b>ESPAÑA</b>	<b>90.099.635,86</b>	<b>100,00%</b>	

© Alfonso Miguel Márquez García. [mmarquez@ujaen.es](mailto:mmarquez@ujaen.es) [@almimargar](https://twitter.com/almimargar)

Departamento de Organización de Empresas, Marketing y Sociología. Universidad de Jaén

Grupo de Investigación UJA "Dirección y Organización para la Competitividad" (SEJ 232). SECOT. Delegación de Jaén

Déposito Legal: J 300 – 2023. ISSN: 3020-6499

Disponible en Repositorio Institucional de Producción Científica de la Universidad de Jaén: <https://ruja.ujaen.es/handle/10953/617>

Disponible en <https://ammarquezgarcia.wixsite.com/mmarquez/informe-semanal-sociedades-espana>

# INFORME SEMANAL DE EMPRENDIMIENTO SOCIETARIO MERCANTIL EN ESPAÑA

Sábado, 5 de abril de 2025

Año 3. Número 14

## SEMANA DEL 31 DE MARZO AL 4 DE ABRIL DE 2025

### CAPITAL SOCIAL SUSCRITO POR LAS SOCIEDADES MERCANTILES QUE HAN PUBLICADO SU INSCRIPCIÓN EN EL BORME EN ESPAÑA ESTA SEMANA POR PROVINCIAS

RANK	PROVINCIA	CAPITAL SOCIAL	%	% ACUM.	RANK	PROVINCIA	CAPITAL SOCIAL	%	% ACUM.
1	MADRID	16.124.853,00	17,90%	17,90%	27	LAS PALMAS	446.800,00	0,50%	95,98%
2	CÁDIZ	13.964.881,00	15,50%	33,40%	28	TOLEDO	413.220,00	0,46%	96,44%
3	MÁLAGA	8.604.123,00	9,55%	42,95%	29	SANTA CRUZ DE TENERIFE	381.189,00	0,42%	96,86%
4	BARCELONA	8.592.253,00	9,54%	52,48%	30	VALLADOLID	326.928,00	0,36%	97,23%
5	BIZKAIA	4.621.819,00	5,13%	57,61%	31	LEÓN	321.051,00	0,36%	97,58%
6	MURCIA	4.360.423,00	4,84%	62,45%	32	TERUEL	240.370,00	0,27%	97,85%
7	A CORUÑA	3.972.664,00	4,41%	66,86%	33	HUELVA	239.700,00	0,27%	98,11%
8	CÓRDOBA	3.244.636,00	3,60%	70,46%	34	TARRAGONA	233.000,00	0,26%	98,37%
9	VALENCIA/ VALÈNCIA	2.782.079,00	3,09%	73,55%	35	LUGO	212.900,00	0,24%	98,61%
10	ILLES BALEARS	2.531.505,00	2,81%	76,36%	36	ZARAGOZA	208.396,00	0,23%	98,84%
11	GIRONA	2.506.643,00	2,78%	79,14%	37	GRANADA	201.710,00	0,22%	99,06%
12	SEVILLA	2.146.669,00	2,38%	81,52%	38	HUESCA	149.643,00	0,17%	99,23%
13	ALICANTE/ ALACANT	2.069.161,00	2,30%	83,82%	39	GUADALAJARA	139.698,00	0,16%	99,39%
14	PONTEVEDRA	1.471.119,00	1,63%	85,45%	40	SORIA	136.513,00	0,15%	99,54%
15	ARABA/ÁLAVA	1.303.133,00	1,45%	86,90%	41	OURENSE	93.490,00	0,10%	99,64%
16	JAÉN	1.119.270,00	1,24%	88,14%	42	LA RIOJA	72.000,00	0,08%	99,72%
17	NAVARRA	783.104,00	0,87%	89,01%	43	ZAMORA	66.300,00	0,07%	99,79%
18	CANTABRIA	710.401,00	0,79%	89,80%	44	ALBACETE	52.601,00	0,06%	99,85%
19	ALMERÍA	696.950,00	0,77%	90,57%	45	PALENCIA	38.150,00	0,04%	99,90%
20	ASTURIAS	692.759,00	0,77%	91,34%	46	ÁVILA	30.006,00	0,03%	99,93%
21	CASTELLÓN/ CASTELLÓ	659.998,00	0,73%	92,07%	47	BURGOS	27.102,00	0,03%	99,96%
22	LLEIDA	656.150,00	0,73%	92,80%	48	CÁCERES	19.000,00	0,02%	99,98%
23	SALAMANCA	651.100,00	0,72%	93,53%	49	SEGOVIA	9.000,00	0,01%	99,99%
24	BADAJOS	612.770,00	0,68%	94,21%	50	CEUTA	6.017,86	0,01%	100,00%
25	CIUDAD REAL	581.519,00	0,65%	94,85%	51	CUENCA	3.030,00	0,00%	100,00%
26	GIPUZKOA	571.839,00	0,63%	95,49%	52	MELILLA	-	0,00%	100,00%
						<b>ESPAÑA</b>	<b>90.099.635,86</b>	<b>100,00%</b>	

© Alfonso Miguel Márquez García.  mmarquez@ujaen.es  @almimargar

Departamento de Organización de Empresas, Marketing y Sociología. Universidad de Jaén

Grupo de Investigación UJA "Dirección y Organización para la Competitividad" (SEJ 232). SECOT. Delegación de Jaén

Depósito Legal: J 300 – 2023. ISSN: 3020-6499

Disponible en Repositorio Institucional de Producción Científica de la Universidad de Jaén: <https://ruja.ujaen.es/handle/10953/617>

Disponible en <https://ammarquezgarcia.wixsite.com/mmarquez/informe-semanal-sociedades-espana>

# INFORME SEMANAL DE EMPRENDIMIENTO SOCIETARIO MERCANTIL EN ESPAÑA

Sábado, 5 de abril de 2025

Año 3. Número 14

## ACUMULADO HASTA EL 4 DE ABRIL

## ACUMULADO EN 2025

### DISTRIBUCIÓN PROVINCIAL DE SOCIEDADES MERCANTILES QUE HAN PUBLICADO SU INSCRIPCIÓN EN EL BORME HASTA EL 4 DE ABRIL DE 2025

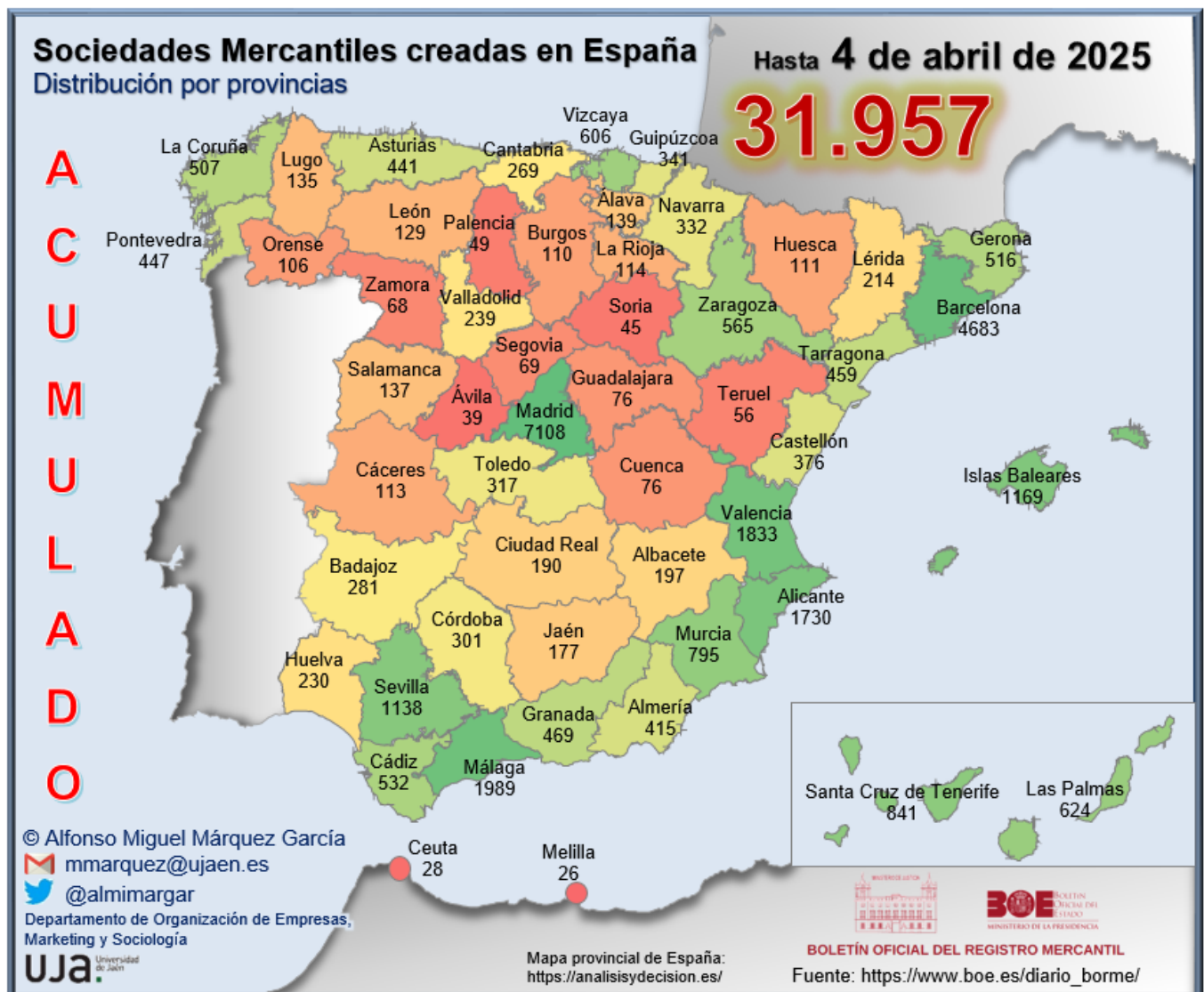

# INFORME SEMANAL DE EMPREDIMIENTO SOCIETARIO MERCANTIL EN ESPAÑA

Sábado, 5 de abril de 2025

Año 3. Número 14

## ACUMULADO HASTA EL 4 DE ABRIL

### RANKING PROVINCIAL DE SOCIEDADES MERCANTILES QUE HAN PUBLICADO SU INSCRIPCIÓN EN EL BORME EN ESPAÑA HASTA EL 4 DE ABRIL DE 2025

Rank	Provincia	N	%	% Acum.
1	Madrid	7.108	22,24%	22,24%
2	Barcelona	4.683	14,65%	36,90%
3	Málaga	1.989	6,22%	43,12%
4	Valencia/ València	1.833	5,74%	48,86%
5	Alicante/ Alacant	1.730	5,41%	54,27%
6	Illes Balears	1.169	3,66%	57,93%
7	Sevilla	1.138	3,56%	61,49%
8	Santa Cruz de Tenerife	841	2,63%	64,12%
9	Murcia	795	2,49%	66,61%
10	Las Palmas	624	1,95%	68,56%
11	Bizkaia	606	1,90%	70,46%
12	Zaragoza	565	1,77%	72,23%
13	Cádiz	532	1,66%	73,89%
14	Girona	516	1,61%	75,50%
15	A Coruña	507	1,59%	77,09%
16	Granada	469	1,47%	78,56%
17	Tarragona	459	1,44%	79,99%
18	Pontevedra	447	1,40%	81,39%
19	Asturias	441	1,38%	82,77%
20	Almería	415	1,30%	84,07%
21	Castellón/ Castelló	376	1,18%	85,25%
22	Gipuzkoa	341	1,07%	86,32%
23	Navarra	332	1,04%	87,35%
24	Toledo	317	0,99%	88,35%
25	Córdoba	301	0,94%	89,29%

Rank	Provincia	N	%	% Acum.
26	Badajoz	281	0,88%	90,17%
27	Cantabria	269	0,84%	91,01%
28	Valladolid	239	0,75%	91,76%
29	Huelva	230	0,72%	92,48%
30	Lleida	214	0,67%	93,15%
31	Albacete	197	0,62%	93,76%
32	Ciudad Real	190	0,59%	94,36%
33	Jaén	177	0,55%	94,91%
34	Araba/Álava	139	0,43%	95,35%
35	Salamanca	137	0,43%	95,78%
36	Lugo	135	0,42%	96,20%
37	León	129	0,40%	96,60%
38	La Rioja	114	0,36%	96,96%
39	Cáceres	113	0,35%	97,31%
40	Huesca	111	0,35%	97,66%
41	Burgos	110	0,34%	98,00%
42	Ourense	106	0,33%	98,34%
43	Cuenca	76	0,24%	98,57%
44	Guadalajara	76	0,24%	98,81%
45	Segovia	69	0,22%	99,03%
46	Zamora	68	0,21%	99,24%
47	Teruel	56	0,18%	99,41%
48	Palencia	49	0,15%	99,57%
49	Soria	45	0,14%	99,71%
50	Ávila	39	0,12%	99,83%
51	Ceuta	28	0,09%	99,92%
52	Melilla	26	0,08%	100,00%
	<b>España</b>	<b>31.957</b>	<b>100,00%</b>	

© Alfonso Miguel Márquez García.  mmarquez@ujaen.es  @almimargar

Departamento de Organización de Empresas, Marketing y Sociología. Universidad de Jaén

Grupo de Investigación UJA "Dirección y Organización para la Competitividad" (SEJ 232). SECOT. Delegación de Jaén

Depósito Legal: J 300 – 2023. ISSN: 3020-6499

Disponible en Repositorio Institucional de Producción Científica de la Universidad de Jaén: <https://ruja.ujaen.es/handle/10953/617>

Disponible en <https://ammarquezgarcia.wixsite.com/mmarquez/informe-semanal-sociedades-espana>

# INFORME SEMANAL DE EMPRENDIMIENTO SOCIETARIO MERCANTIL EN ESPAÑA

Sábado, 5 de abril de 2025

Año 3. Número 14

## ACUMULADO HASTA EL 4 DE ABRIL RANKING POR COMUNIDADES AUTÓNOMAS DE SOCIEDADES MERCANTILES QUE HAN PUBLICADO SU INSCRIPCIÓN EN EL BORME EN ESPAÑA HASTA EL 4 DE ABRIL DE 2025

Rank	COMUNIDAD AUTÓNOMA	N	%	% ACUMULADO
1	COMUNIDAD DE MADRID	7.108	22,24%	22,24%
2	CATALUÑA	5.872	18,37%	40,62%
3	ANDALUCÍA	5.251	16,43%	57,05%
4	COMUNITAT VALENCIANA	3.939	12,33%	69,37%
5	CANARIAS	1.465	4,58%	73,96%
6	GALICIA	1.195	3,74%	77,70%
7	ILLES BALEARS	1.169	3,66%	81,36%
8	PAÍS VASCO	1.086	3,40%	84,75%
9	CASTILLA Y LEÓN	885	2,77%	87,52%
10	CASTILLA-LA MANCHA	856	2,68%	90,20%
11	REGIÓN DE MURCIA	795	2,49%	92,69%
12	ARAGÓN	732	2,29%	94,98%
13	PRINCIPADO DE ASTURIAS	441	1,38%	96,36%
14	EXTREMADURA	394	1,23%	97,59%
15	COMUNIDAD FORAL DE NAVARRA	332	1,04%	98,63%
16	CANTABRIA	269	0,84%	99,47%
17	LA RIOJA	114	0,36%	99,83%
18	CIUDAD AUTÓNOMA DE CEUTA	28	0,09%	99,92%
19	CIUDAD AUTÓNOMA DE MELILLA	26	0,08%	100,00%
	<b>ESPAÑA</b>	<b>31.957</b>	<b>100,00%</b>	

© Alfonso Miguel Márquez García. [mmarquez@ujaen.es](mailto:mmarquez@ujaen.es) [@almimargar](https://twitter.com/almimargar)

Departamento de Organización de Empresas, Marketing y Sociología. Universidad de Jaén

Grupo de Investigación UJA "Dirección y Organización para la Competitividad" (SEJ 232). SECOT. Delegación de Jaén

Depósito Legal: J 300 – 2023. ISSN: 3020-6499

Disponible en Repositorio Institucional de Producción Científica de la Universidad de Jaén: <https://ruja.ujaen.es/handle/10953/617>

Disponible en <https://ammarquezgarcia.wixsite.com/mmarquez/informe-semanal-sociedades-espana>

# INFORME SEMANAL DE EMPRENDIMIENTO SOCIETARIO MERCANTIL EN ESPAÑA

Sábado, 5 de abril de 2025

Año 3. Número 14

## ACUMULADO HASTA EL 4 DE ABRIL

### SOCIEDADES MERCANTILES QUE HAN PUBLICADO SU INSCRIPCIÓN EN EL BORME HASTA EL 4 DE ABRIL DE 2025 POR CCAA Y PROVINCIAS

ANDALUCÍA	<b>5.251</b>	<b>16,43%</b>	CATALUÑA	<b>5.872</b>	<b>18,37%</b>
Almería	415	1,30%	Barcelona	4.683	14,65%
Cádiz	532	1,66%	Girona	516	1,61%
Córdoba	301	0,94%	Lleida	214	0,67%
Granada	469	1,47%	Tarragona	459	1,44%
Huelva	230	0,72%	CIUDAD AUTÓNOMA DE CEUTA	<b>28</b>	<b>0,09%</b>
Jaén	177	0,55%	Ceuta	28	0,09%
Málaga	1.989	6,22%	CIUDAD AUTÓNOMA DE MELILLA	<b>26</b>	<b>0,08%</b>
Sevilla	1.138	3,56%	Melilla	26	0,08%
ARAGÓN	<b>732</b>	<b>2,29%</b>	COMUNIDAD DE MADRID	<b>7.108</b>	<b>22,24%</b>
Huesca	111	0,35%	Madrid	7.108	22,24%
Teruel	56	0,18%	COMUNIDAD FORAL DE NAVARRA	<b>332</b>	<b>1,04%</b>
Zaragoza	565	1,77%	Navarra	332	1,04%
CANARIAS	<b>1.465</b>	<b>4,58%</b>	COMUNITAT VALENCIANA	<b>3.939</b>	<b>12,33%</b>
Las Palmas	624	1,95%	Alicante/Alacant	1.730	5,41%
Santa Cruz de Tenerife	841	2,63%	Castellón/Castelló	376	1,18%
CANTABRIA	<b>269</b>	<b>0,84%</b>	Valencia/València	1.833	5,74%
Cantabria	269	0,84%	EXTREMADURA	<b>394</b>	<b>1,23%</b>
CASTILLA Y LEÓN	<b>885</b>	<b>2,77%</b>	Badajoz	281	0,88%
Ávila	39	0,12%	Cáceres	113	0,35%
Burgos	110	0,34%	GALICIA	<b>1.195</b>	<b>3,74%</b>
León	129	0,40%	A Coruña	507	1,59%
Palencia	49	0,15%	Lugo	135	0,42%
Salamanca	137	0,43%	Ourense	106	0,33%
Segovia	69	0,22%	Pontevedra	447	1,40%
Soria	45	0,14%	ILLES BALEARS	<b>1.169</b>	<b>3,66%</b>
Valladolid	239	0,75%	Illes Balears	1.169	3,66%
Zamora	68	0,21%	LA RIOJA	<b>114</b>	<b>0,36%</b>
CASTILLA-LA MANCHA	<b>856</b>	<b>2,68%</b>	La Rioja	114	0,36%
Albacete	197	0,62%	PAÍS VASCO	<b>1.086</b>	<b>3,40%</b>
Ciudad Real	190	0,59%	Araba/Álava	139	0,43%
Cuenca	76	0,24%	Bizkaia	606	1,90%
Guadalajara	76	0,24%	Gipuzkoa	341	1,07%
Toledo	317	0,99%	PRINCIPADO DE ASTURIAS	<b>441</b>	<b>1,38%</b>
			Asturias	441	1,38%
			REGIÓN DE MURCIA	<b>795</b>	<b>2,49%</b>
			Murcia	795	2,49%
			ESPAÑA	<b>31.957</b>	<b>100,00%</b>

© Alfonso Miguel Márquez García. [mmarquez@ujaen.es](mailto:mmarquez@ujaen.es) [@almimargar](https://twitter.com/almimargar)

Departamento de Organización de Empresas, Marketing y Sociología. Universidad de Jaén

Grupo de Investigación UJA "Dirección y Organización para la Competitividad" (SEJ 232). SECOT. Delegación de Jaén

Depósito Legal: J 300 – 2023. ISSN: 3020-6499

Disponible en Repositorio Institucional de Producción Científica de la Universidad de Jaén: <https://ruja.ujaen.es/handle/10953/617>

Disponible en <https://ammarquezgarcia.wixsite.com/mmarquez/informe-semanal-sociedades-espana>

# INFORME SEMANAL DE EMPRENDIMIENTO SOCIETARIO MERCANTIL EN ESPAÑA

Sábado, 5 de abril de 2025

Año 3. Número 14

## ACUMULADO HASTA EL 4 DE ABRIL

### MEDIA SEMANAL PROVINCIAL DE SOCIEDADES MERCANTILES QUE HAN PUBLICADO SU INSCRIPCIÓN EN EL BORME HASTA EL 4 DE ABRIL

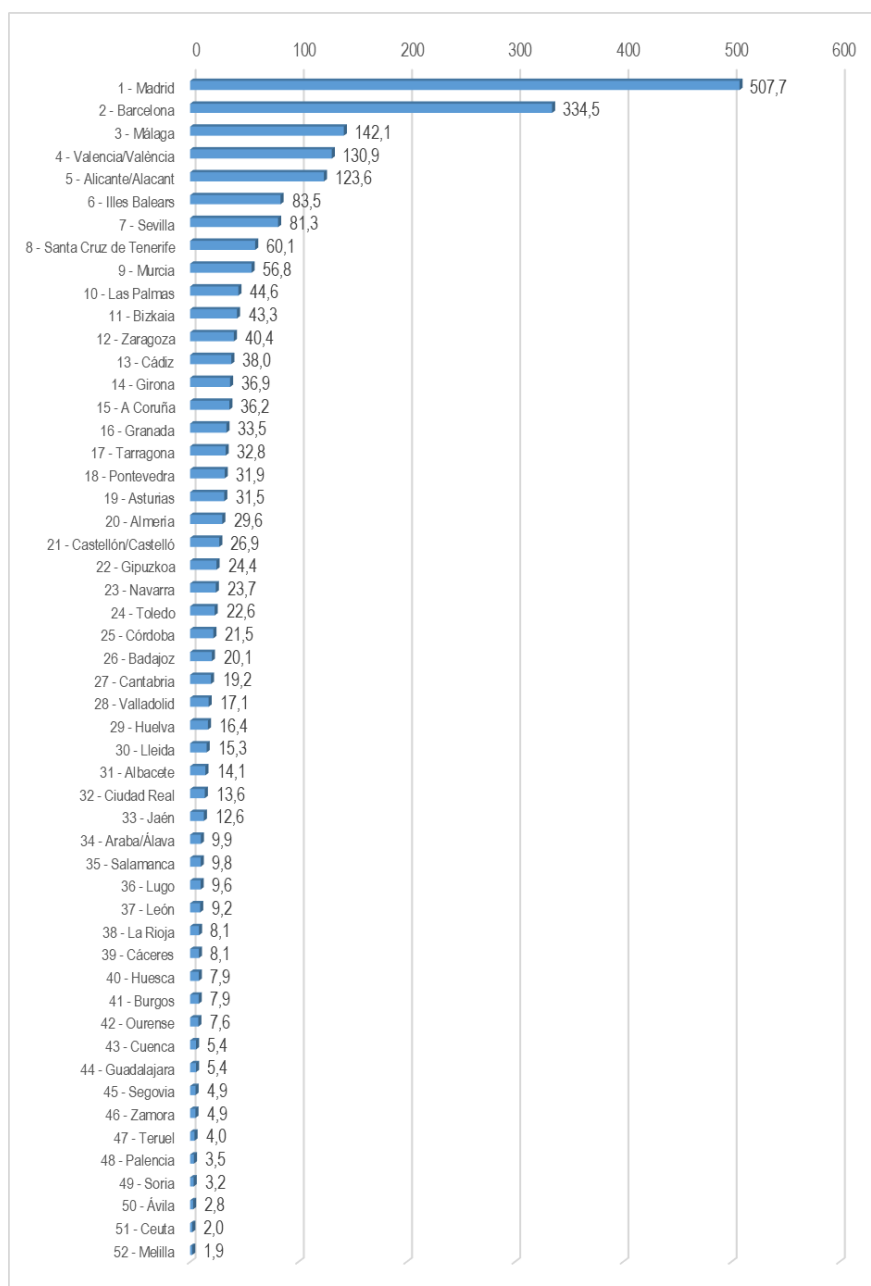

© Alfonso Miguel Márquez García. [mmarquez@ujaen.es](mailto:mmarquez@ujaen.es) [@almimargar](https://twitter.com/almimargar)

Departamento de Organización de Empresas, Marketing y Sociología. Universidad de Jaén

Grupo de Investigación UJA "Dirección y Organización para la Competitividad" (SEJ 232). SECOT. Delegación de Jaén

Depósito Legal: J 300 – 2023. ISSN: 3020-6499

Disponible en Repositorio Institucional de Producción Científica de la Universidad de Jaén: <https://ruja.ujaen.es/handle/10953/617>

Disponible en <https://ammarquezgarcia.wixsite.com/mmarquez/informe-semanal-sociedades-espana>

# INFORME SEMANAL DE EMPRENDIMIENTO SOCIETARIO MERCANTIL EN ESPAÑA

Sábado, 5 de abril de 2025

Año 3. Número 14

## ACUMULADO HASTA EL 4 DE ABRIL

MEDIA SEMANAL POR CCAA DE SOCIEDADES MERCANTILES QUE HAN  
PUBLICADO SU INSCRIPCIÓN EN EL BORME HASTA EL 4 DE ABRIL

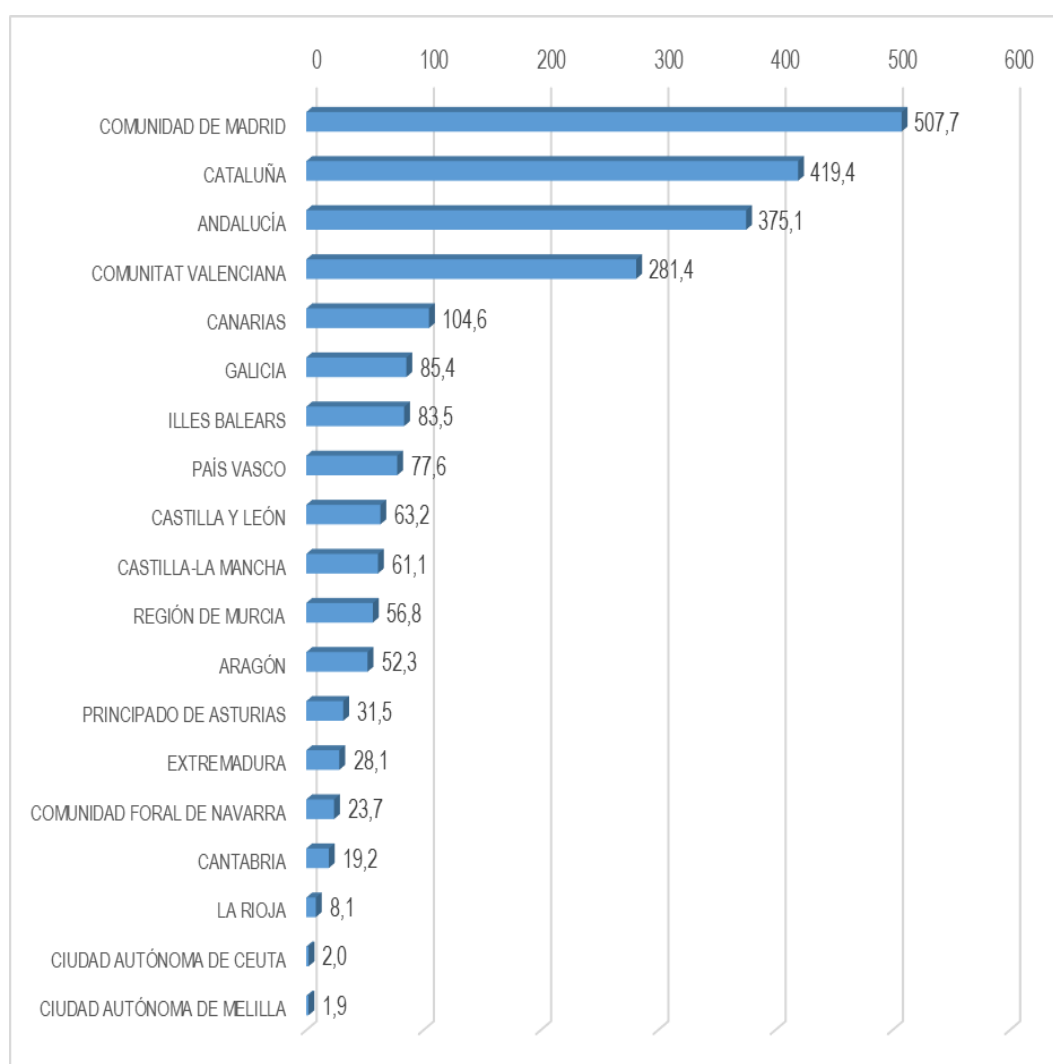

© Alfonso Miguel Márquez García. [✉ mmarquez@ujaen.es](mailto:mmarquez@ujaen.es) [🐦 @almimargar](https://twitter.com/almimargar)

Departamento de Organización de Empresas, Marketing y Sociología. Universidad de Jaén

Grupo de Investigación UJA "Dirección y Organización para la Competitividad" (SEJ 232). SECOT. Delegación de Jaén

Depósito Legal: J 300 – 2023. ISSN: 3020-6499

Disponible en Repositorio Institucional de Producción Científica de la Universidad de Jaén: <https://ruja.ujaen.es/handle/10953/617>

Disponible en <https://ammarquezgarcia.wixsite.com/mmarquez/informe-semanal-sociedades-espana>

# INFORME SEMANAL DE EMPRENDIMIENTO SOCIETARIO MERCANTIL EN ESPAÑA

Sábado, 5 de abril de 2025

Año 3. Número 14

## ACUMULADO HASTA EL 4 DE ABRIL

CAPITAL SOCIAL SUSCRITO POR LAS SOCIEDADES MERCANTILES  
QUE HAN PUBLICADO SU INSCRIPCIÓN EN EL BORME EN ESPAÑA  
HASTA EL 4 DE ABRIL DE 2025 POR CCAA

RANK	CCAA	CAPITAL SOCIAL	%	% ACUM.
1	CATALUÑA	298.521.386,13	19,68%	19,68%
2	COMUNIDAD DE MADRID	274.808.501,73	18,12%	37,80%
3	ANDALUCÍA	241.022.982,87	15,89%	53,68%
4	COMUNITAT VALENCIANA	170.721.466,37	11,25%	64,94%
5	GALICIA	113.846.164,14	7,51%	72,44%
6	PAÍS VASCO	103.192.388,70	6,80%	79,25%
7	CASTILLA-LA MANCHA	46.053.764,80	3,04%	82,28%
8	REGIÓN DE MURCIA	45.213.897,00	2,98%	85,26%
9	COMUNIDAD FORAL DE NAVARRA	42.454.094,46	2,80%	88,06%
10	ARAGÓN	38.322.526,68	2,53%	90,59%
11	CASTILLA Y LEÓN	30.227.333,00	1,99%	92,58%
12	ILLES BALEARS	24.298.643,00	1,60%	94,18%
13	CANTABRIA	23.125.248,06	1,52%	95,71%
14	CANARIAS	22.025.013,26	1,45%	97,16%
15	PRINCIPADO DE ASTURIAS	18.270.334,00	1,20%	98,36%
16	EXTREMADURA	18.008.610,00	1,19%	99,55%
17	LA RIOJA	3.740.513,15	0,25%	99,80%
18	CIUDAD AUTÓNOMA DE CEUTA	2.581.490,86	0,17%	99,97%
19	CIUDAD AUTÓNOMA DE MELILLA	486.937,00	0,03%	100,00%
	<b>ESPAÑA</b>	<b>1.516.921.295,21</b>	<b>100,00%</b>	

© Alfonso Miguel Márquez García.  mmarquez@ujaen.es  @almimargar

Departamento de Organización de Empresas, Marketing y Sociología. Universidad de Jaén

Grupo de Investigación UJA "Dirección y Organización para la Competitividad" (SEJ 232). SECOT. Delegación de Jaén

Depósito Legal: J 300 – 2023. ISSN: 3020-6499

Disponible en Repositorio Institucional de Producción Científica de la Universidad de Jaén: <https://ruja.ujaen.es/handle/10953/617>

Disponible en <https://ammarquezgarcia.wixsite.com/mmarquez/informe-semanal-sociedades-espana>

# INFORME SEMANAL DE EMPRENDIMIENTO SOCIETARIO MERCANTIL EN ESPAÑA

Sábado, 5 de abril de 2025

Año 3. Número 14

## ACUMULADO HASTA EL 4 DE ABRIL

### CAPITAL SOCIAL SUSCRITO POR LAS SOCIEDADES MERCANTILES QUE HAN PUBLICADO SU INSCRIPCIÓN EN EL BORME EN ESPAÑA HASTA EL 4 DE ABRIL DE 2025 POR PROVINCIAS

RANK	PROVINCIA	CAPITAL SOCIAL	%	% ACUM	RANK	PROVINCIA	CAPITAL SOCIAL	%	% ACUM
1	MADRID	274.808.501,73	18,12%	18,12%	26	ALBACETE	9.965.017,00	0,66%	92,82%
2	BARCELONA	211.436.273,41	13,94%	32,05%	27	ALMERÍA	9.660.837,00	0,64%	93,46%
3	VALENCIA/ VALÈNCIA	107.273.554,30	7,07%	39,13%	28	HUELVA	8.905.160,39	0,59%	94,05%
4	A CORUÑA	92.450.200,06	6,09%	45,22%	29	BURGOS	8.125.590,00	0,54%	94,58%
5	MÁLAGA	84.717.158,12	5,58%	50,81%	30	LAS PALMAS	7.656.219,42	0,50%	95,09%
6	BIZKAIA	83.944.704,90	5,53%	56,34%	31	CIUDAD REAL	7.178.996,40	0,47%	95,56%
7	SEVILLA	73.965.640,36	4,88%	61,22%	32	CÁCERES	6.919.376,00	0,46%	96,02%
8	ALICANTE/ ALACANT	58.043.823,07	3,83%	65,04%	33	ARABA/ÁLAVA	6.200.289,00	0,41%	96,43%
9	MURCIA	45.213.897,00	2,98%	68,02%	34	LEÓN	5.808.471,00	0,38%	96,81%
10	NAVARRA	42.454.094,46	2,80%	70,82%	35	VALLADOLID	5.739.938,00	0,38%	97,19%
11	GIRONA	41.281.411,00	2,72%	73,54%	36	CASTELLÓN/ CASTELLÓ	5.404.089,00	0,36%	97,54%
12	ZARAGOZA	34.267.435,68	2,26%	75,80%	37	LUGO	4.896.543,00	0,32%	97,87%
13	CÁDIZ	30.453.931,00	2,01%	77,81%	38	TOLEDO	4.752.031,40	0,31%	98,18%
14	LLEIDA	25.686.093,72	1,69%	79,50%	39	LA RIOJA	3.740.513,15	0,25%	98,43%
15	ILLES BALEARS	24.298.643,00	1,60%	81,10%	40	JAÉN	3.308.108,00	0,22%	98,65%
16	CANTABRIA	23.125.248,06	1,52%	82,63%	41	SALAMANCA	3.252.712,00	0,21%	98,86%
17	GUADALAJARA	22.923.371,00	1,51%	84,14%	42	HUESCA	3.166.969,00	0,21%	99,07%
18	TARRAGONA	20.117.608,00	1,33%	85,47%	43	ZAMORA	2.893.238,00	0,19%	99,26%
19	CÓRDOBA	19.270.628,00	1,27%	86,74%	44	CEUTA	2.581.490,86	0,17%	99,43%
20	ASTURIAS	18.270.334,00	1,20%	87,94%	45	SORIA	2.482.762,00	0,16%	99,59%
21	PONTEVEDRA	14.863.435,08	0,98%	88,92%	46	OURENSE	1.635.986,00	0,11%	99,70%
22	SANTA CRUZ DE TENERIFE	14.368.793,84	0,95%	89,87%	47	CUENCA	1.234.349,00	0,08%	99,78%
23	GIPUZKOA	13.047.394,80	0,86%	90,73%	48	SEGOVIA	1.025.991,00	0,07%	99,85%
24	BADAJOS	11.089.234,00	0,73%	91,46%	49	TERUEL	888.122,00	0,06%	99,91%
25	GRANADA	10.741.520,00	0,71%	92,17%	50	ÁVILA	595.558,00	0,04%	99,95%
					51	MELILLA	486.937,00	0,03%	99,98%
					52	PALENCIA	303.073,00	0,02%	100,00%
						<b>ESPAÑA</b>	<b>1.516.921.295,21</b>	<b>100,00%</b>	

© Alfonso Miguel Márquez García. [mmarquez@ujaen.es](mailto:mmarquez@ujaen.es) [@almimargar](https://twitter.com/almimargar)

Departamento de Organización de Empresas, Marketing y Sociología. Universidad de Jaén

Grupo de Investigación UJA "Dirección y Organización para la Competitividad" (SEJ 232). SECOT. Delegación de Jaén

Depósito Legal: J 300 – 2023. ISSN: 3020-6499

Disponible en Repositorio Institucional de Producción Científica de la Universidad de Jaén: <https://ruja.ujaen.es/handle/10953/617>

Disponible en <https://ammarquezgarcia.wixsite.com/mmarquez/informe-semanal-sociedades-espana>

# INFORME SEMANAL DE EMPRENDIMIENTO SOCIETARIO MERCANTIL EN ESPAÑA

Sábado, 5 de abril de 2025

Año 3. Número 14

El Informe Semanal de Emprendimiento Societario Mercantil en España surge de la actividad investigadora del Prof. Dr. Alfonso Miguel Márquez García, miembro del Grupo de Investigación UJA “Dirección y Organización para la Competitividad” (SEJ 232) de la Universidad de Jaén, secretario del Observatorio del Ecosistema Emprendedor de Andalucía (OEEA) y socio de la Delegación de SECOT en Jaén con la intención de promover el emprendimiento a través de la difusión semanal de los datos de creación de sociedades mercantiles publicados en el Boletín Oficial del Registro Mercantil (BORME).

El Informe Semanal de Emprendimiento Societario Mercantil en España presenta de forma gráfica y sencilla los datos semanales y acumulados de creación de sociedades mercantiles publicados en el BORME hasta la fecha, desagregados a nivel autonómico y provincial.

El Informe Semanal de Emprendimiento Societario Mercantil en España pretende ser una herramienta útil para la difusión de la actividad emprendedora societaria en España, en cada Comunidad Autónoma y en cada provincia.

La publicación semanal en un formato fácil de interpretar de la creación de sociedades mercantiles desarrollada en España y desagregada a nivel autonómico y provincial, ofrece a los medios de comunicación y a los responsables de las actividades de promoción del emprendimiento una oportunidad de conocer en tiempo real la actividad emprendedora societaria en España, en su Comunidad Autónoma y en su provincia, y su evolución, comparada también con el resto de territorios.

Los datos aquí ofrecidos no tienen carácter oficial, aunque proceden de una fuente oficial, el Boletín Oficial del Registro Mercantil ([https://www.boe.es/diario\\_borme/](https://www.boe.es/diario_borme/)). El Registro Mercantil publica datos mensuales de acuerdo a la fecha de inscripción de las empresas. La fecha de publicación en el BORME es siempre posterior, por lo que pueden existir discrepancias dado que en este trabajo se analiza la información publicada diariamente, agregada de forma semanal.

Se permite la utilización de los datos, tablas y gráficos citando la procedencia de los mismos. Puede citarlo así:

Márquez-García, Alfonso Miguel (2025). *Informe Semanal de Emprendimiento Societario Mercantil en España*, 3(14), 31 marzo-4 abril: 1-16. ISSN: 3020-6499.

Los datos de este informe se distribuyen en Twitter, Facebook y LinkedIn. Si le interesa patrocinar este contenido y que su marca o empresa aparezca en este documento y en las publicaciones en redes sociales puede contactar en [mmarquez@ujaen](mailto:mmarquez@ujaen).

© Alfonso Miguel Márquez García. [✉ mmarquez@ujaen.es](mailto:mmarquez@ujaen.es) [🐦 @almimargar](https://twitter.com/almimargar)

Departamento de Organización de Empresas, Marketing y Sociología. Universidad de Jaén

Grupo de Investigación UJA “Dirección y Organización para la Competitividad” (SEJ 232). SECOT. Delegación de Jaén

Depósito Legal: J 300 – 2023. ISSN: 3020-6499

Disponible en Repositorio Institucional de Producción Científica de la Universidad de Jaén: <https://ruja.ujaen.es/handle/10953/617>

Disponible en <https://ammarquezgarcia.wixsite.com/mmarquez/informe-semanal-sociedades-espana>