

Informe Semanal de Emprendimiento Societario Mercantil en España



Año 2

Nº 29

15 al 19 de julio de 2024

ISSN: 3020-6499

INFORME SEMANAL DE EMPRENDIMIENTO SOCIETARIO MERCANTIL EN ESPAÑA

Sábado, 20 de julio de 2024

Año 2. Número 29

SEMANA DEL 15 AL 19 DE JULIO DE 2024

RESUMEN NACIONAL DE SOCIEDADES MERCANTILES QUE HAN PUBLICADO SU INSCRIPCIÓN EN EL BORME EN ESPAÑA



SEMANTAL



2.307 Sociedades Mercantiles publicadas esta semana en España

MAYOR NÚMERO DE INSCRIPCIONES ESTA SEMANA

PROVINCIAS		
1	MADRID	580
2	BARCELONA	340
3	ALICANTE/ALACANT	161

COMUNIDADES AUTÓNOMAS		
1	COMUNIDAD DE MADRID	580
2	ANDALUCÍA	421
3	CATALUÑA	419

ACUMULADO EN 2024

Sociedades Mercantiles publicadas en el BORME en España
en 2024 hasta hoy **70.860**

MAYOR NÚMERO DE INSCRIPCIONES EN 2024 HASTA HOY

PROVINCIAS		
1	MADRID	15.985
2	BARCELONA	11.018
3	MÁLAGA	4.451

COMUNIDADES AUTÓNOMAS		
1	COMUNIDAD DE MADRID	15.985
2	CATALUÑA	13.811
3	ANDALUCÍA	12.000

© Alfonso Miguel Márquez García. mmarquez@ujaen.es [@almimargar](https://twitter.com/almimargar)

Departamento de Organización de Empresas, Marketing y Sociología. Universidad de Jaén

Grupo de Investigación UJA "Dirección y Organización para la Competitividad" (SEJ 232). SECOT. Delegación de Jaén

Depósito Legal: J 300 – 2023. ISSN: 3020-6499

Disponible en Repositorio Institucional de Producción Científica de la Universidad de Jaén: <https://ruja.ujaen.es/handle/10953/617>

Disponible en <https://ammarquezgarcia.wixsite.com/mmarquez/informe-semanal-sociedades-espana>

INFORME SEMANAL DE EMPRENDIMIENTO SOCIETARIO MERCANTIL EN ESPAÑA

Sábado, 20 de julio de 2024

Año 2. Número 29

SEMANA DEL 15 AL 19 DE JULIO DE 2024

DISTRIBUCIÓN PROVINCIAL DE SOCIEDADES MERCANTILES QUE HAN PUBLICADO SU INSCRIPCIÓN EN EL BORME ESTA SEMANA

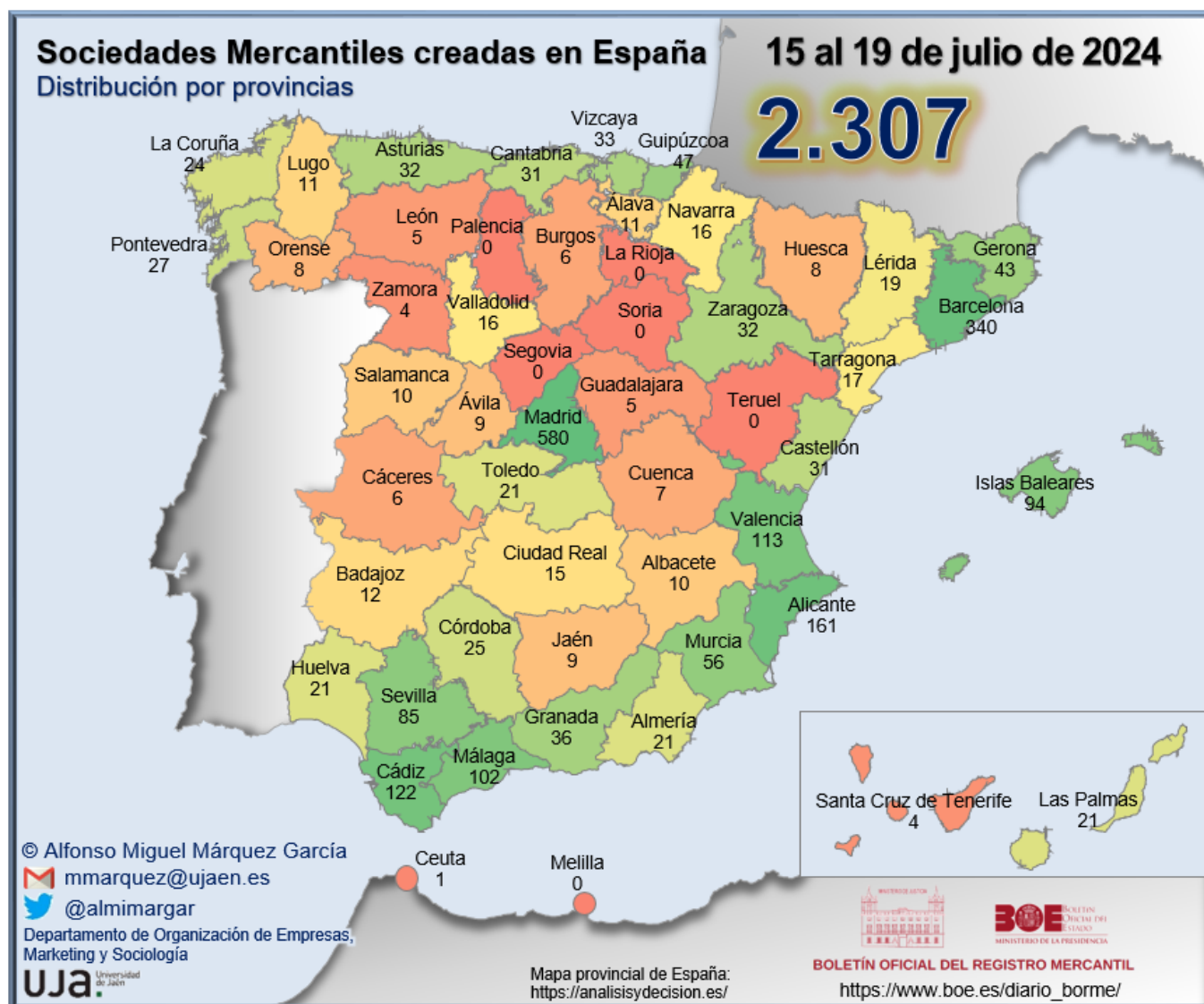

INFORME SEMANAL DE EMPRENDIMIENTO SOCIETARIO MERCANTIL EN ESPAÑA

Sábado, 20 de julio de 2024

Año 2. Número 29

SEMANA DEL 15 AL 19 DE JULIO DE 2024

RANKING PROVINCIAL DE SOCIEDADES MERCANTILES QUE HAN PUBLICADO SU INSCRIPCIÓN EN EL BORME EN ESPAÑA ESTA SEMANA

Rank	Provincia	N	%	% Acum.
1	Madrid	580	25,14%	25,14%
2	Barcelona	340	14,74%	39,88%
3	Alicante/ Alacant	161	6,98%	46,86%
4	Cádiz	122	5,29%	52,15%
5	Valencia/ València	113	4,90%	57,04%
6	Málaga	102	4,42%	61,47%
7	Illes Balears	94	4,07%	65,54%
8	Sevilla	85	3,68%	69,22%
9	Murcia	56	2,43%	71,65%
10	Gipuzkoa	47	2,04%	73,69%
11	Girona	43	1,86%	75,55%
12	Granada	36	1,56%	77,11%
13	Bizkaia	33	1,43%	78,54%
14	Asturias	32	1,39%	79,93%
15	Zaragoza	32	1,39%	81,32%
16	Cantabria	31	1,34%	82,66%
17	Castellón/ Castelló	31	1,34%	84,01%
18	Pontevedra	27	1,17%	85,18%
19	Córdoba	25	1,08%	86,26%
20	A Coruña	24	1,04%	87,30%
21	Almería	21	0,91%	88,21%
22	Huelva	21	0,91%	89,12%
23	Las Palmas	21	0,91%	90,03%
24	Toledo	21	0,91%	90,94%
25	Lleida	19	0,82%	91,76%
26	Tarragona	17	0,74%	92,50%

Rank	Provincia	N	%	% Acum.
27	Navarra	16	0,69%	93,19%
28	Valladolid	16	0,69%	93,89%
29	Ciudad Real	15	0,65%	94,54%
30	Badajoz	12	0,52%	95,06%
31	Araba/Álava	11	0,48%	95,54%
32	Lugo	11	0,48%	96,01%
33	Albacete	10	0,43%	96,45%
34	Salamanca	10	0,43%	96,88%
35	Ávila	9	0,39%	97,27%
36	Jaén	9	0,39%	97,66%
37	Huesca	8	0,35%	98,01%
38	Ourense	8	0,35%	98,35%
39	Cuenca	7	0,30%	98,66%
40	Burgos	6	0,26%	98,92%
41	Cáceres	6	0,26%	99,18%
42	Guadalajara	5	0,22%	99,39%
43	León	5	0,22%	99,61%
44	Santa Cruz de Tenerife	4	0,17%	99,78%
45	Zamora	4	0,17%	99,96%
46	Ceuta	1	0,04%	100,00%
47	La Rioja	0	0,00%	100,00%
48	Melilla	0	0,00%	100,00%
49	Palencia	0	0,00%	100,00%
50	Segovia	0	0,00%	100,00%
51	Soria	0	0,00%	100,00%
52	Teruel	0	0,00%	100,00%
	España	2.307	100,00%	

© Alfonso Miguel Márquez García.  mmarquez@ujaen.es  @almimargar

Departamento de Organización de Empresas, Marketing y Sociología. Universidad de Jaén

Grupo de Investigación UJA "Dirección y Organización para la Competitividad" (SEJ 232). SECOT. Delegación de Jaén

Depósito Legal: J 300 – 2023. ISSN: 3020-6499

Disponible en Repositorio Institucional de Producción Científica de la Universidad de Jaén: <https://ruja.ujaen.es/handle/10953/617>

Disponible en <https://ammarquezgarcia.wixsite.com/mmarquez/informe-semanal-sociedades-espana>

INFORME SEMANAL DE EMPRENDIMIENTO SOCIETARIO MERCANTIL EN ESPAÑA

Sábado, 20 de julio de 2024

Año 2. Número 29

SEMANA DEL 15 AL 19 DE JULIO DE 2024

RANKING POR COMUNIDADES AUTÓNOMAS DE SOCIEDADES MERCANTILES QUE HAN PUBLICADO SU INSCRIPCIÓN EN EL BORME EN ESPAÑA ESTA SEMANA

Rank	COMUNIDAD AUTÓNOMA	N	%	% ACUMULADO
1	COMUNIDAD DE MADRID	580	25,14%	25,14%
2	ANDALUCÍA	421	18,25%	43,39%
3	CATALUÑA	419	18,16%	61,55%
4	COMUNITAT VALENCIANA	305	13,22%	74,77%
5	ILLES BALEARS	94	4,07%	78,85%
6	PAÍS VASCO	91	3,94%	82,79%
7	GALICIA	70	3,03%	85,83%
8	CASTILLA-LA MANCHA	58	2,51%	88,34%
9	REGIÓN DE MURCIA	56	2,43%	90,77%
10	CASTILLA Y LEÓN	50	2,17%	92,93%
11	ARAGÓN	40	1,73%	94,67%
12	PRINCIPADO DE ASTURIAS	32	1,39%	96,06%
13	CANTABRIA	31	1,34%	97,40%
14	CANARIAS	25	1,08%	98,48%
15	EXTREMADURA	18	0,78%	99,26%
16	COMUNIDAD FORAL DE NAVARRA	16	0,69%	99,96%
17	CIUDAD AUTÓNOMA DE CEUTA	1	0,04%	100,00%
18	CIUDAD AUTÓNOMA DE MELILLA	-	0,00%	100,00%
19	LA RIOJA	-	0,00%	100,00%
	ESPAÑA	2.307	100,00%	

© Alfonso Miguel Márquez García.  mmarquez@ujaen.es  [@almimargar](https://twitter.com/almimargar)

Departamento de Organización de Empresas, Marketing y Sociología. Universidad de Jaén

Grupo de Investigación UJA "Dirección y Organización para la Competitividad" (SEJ 232). SECOT. Delegación de Jaén

Depósito Legal: J 300 – 2023. ISSN: 3020-6499

Disponible en Repositorio Institucional de Producción Científica de la Universidad de Jaén: <https://ruja.ujaen.es/handle/10953/617>

Disponible en <https://ammarquezgarcia.wixsite.com/mmarquez/informe-semanal-sociedades-espana>

INFORME SEMANAL DE EMPRENDIMIENTO SOCIETARIO MERCANTIL EN ESPAÑA

Sábado, 20 de julio de 2024

Año 2. Número 29

SEMANA DEL 15 AL 19 DE JULIO DE 2024

SOCIEDADES MERCANTILES QUE HAN PUBLICADO SU INSCRIPCIÓN EN EL BORME EN ESPAÑA ESTA SEMANA POR CCAA Y PROVINCIAS

ANDALUCÍA	421	18,25%	CATALUÑA	419	18,16%
Almería	21	0,91%	Barcelona	340	14,74%
Cádiz	122	5,29%	Girona	43	1,86%
Córdoba	25	1,08%	Lleida	19	0,82%
Granada	36	1,56%	Tarragona	17	0,74%
Huelva	21	0,91%	CIUDAD AUTÓNOMA DE CEUTA	1	0,04%
Jaén	9	0,39%	Ceuta	1	0,04%
Málaga	102	4,42%	CIUDAD AUTÓNOMA DE MELILLA	0	0,00%
Sevilla	85	3,68%	Melilla	0	0,00%
ARAGÓN	40	1,73%	COMUNIDAD DE MADRID	580	25,14%
Huesca	8	0,35%	Madrid	580	25,14%
Teruel	0	0,00%	COMUNIDAD FORAL DE NAVARRA	16	0,69%
Zaragoza	32	1,39%	Navarra	16	0,69%
CANARIAS	25	1,08%	COMUNITAT VALENCIANA	305	13,22%
Las Palmas	21	0,91%	Alicante/Alacant	161	6,98%
Santa Cruz de Tenerife	4	0,17%	Castellón/Castelló	31	1,34%
CANTABRIA	31	1,34%	Valencia/València	113	4,90%
Cantabria	31	1,34%	EXTREMADURA	18	0,78%
CASTILLA Y LEÓN	50	2,17%	Badajoz	12	0,52%
Ávila	9	0,39%	Cáceres	6	0,26%
Burgos	6	0,26%	GALICIA	70	3,03%
León	5	0,22%	A Coruña	24	1,04%
Palencia	0	0,00%	Lugo	11	0,48%
Salamanca	10	0,43%	Ourense	8	0,35%
Segovia	0	0,00%	Pontevedra	27	1,17%
Soria	0	0,00%	ILLES BALEARS	94	4,07%
Valladolid	16	0,69%	Illes Balears	94	4,07%
Zamora	4	0,17%	LA RIOJA	0	0,00%
CASTILLA-LA MANCHA	58	2,51%	La Rioja	0	0,00%
Albacete	10	0,43%	PAÍS VASCO	91	3,94%
Ciudad Real	15	0,65%	Araba/Álava	11	0,48%
Cuenca	7	0,30%	Bizkaia	33	1,43%
Guadalajara	5	0,22%	Gipuzkoa	47	2,04%
Toledo	21	0,91%	PRINCIPADO DE ASTURIAS	32	1,39%
			Asturias	32	1,39%
			REGIÓN DE MURCIA	56	2,43%
			Murcia	56	2,43%
			ESPAÑA	2.307	100,00%

© Alfonso Miguel Márquez García.  mmarquez@ujaen.es  @almimargar

Departamento de Organización de Empresas, Marketing y Sociología. Universidad de Jaén

Grupo de Investigación UJA "Dirección y Organización para la Competitividad" (SEJ 232). SECOT. Delegación de Jaén

Depósito Legal: J 300 – 2023. ISSN: 3020-6499

Disponible en Repositorio Institucional de Producción Científica de la Universidad de Jaén: <https://ruja.ujaen.es/handle/10953/617>

Disponible en <https://ammarquezgarcia.wixsite.com/mmarquez/informe-semanal-sociedades-espana>

INFORME SEMANAL DE EMPRENDIMIENTO SOCIETARIO MERCANTIL EN ESPAÑA

Sábado, 20 de julio de 2024

Año 2. Número 29

SEMANA DEL 15 AL 19 DE JULIO DE 2024

CAPITAL SOCIAL SUSCRITO POR LAS SOCIEDADES MERCANTILES QUE HAN PUBLICADO SU INSCRIPCIÓN EN EL BORME EN ESPAÑA ESTA SEMANA POR CCAA

RANK	CCAA	CAPITAL SOCIAL	%	% ACUM.
1	COMUNIDAD DE MADRID	16.310.227,00	23,20%	23,20%
2	ANDALUCÍA	14.689.396,36	20,89%	44,09%
3	CATALUÑA	14.451.670,17	20,55%	64,64%
4	COMUNITAT VALENCIANA	13.900.681,80	19,77%	84,41%
5	ARAGÓN	2.528.816,04	3,60%	88,00%
6	REGIÓN DE MURCIA	1.955.333,00	2,78%	90,78%
7	CASTILLA-LA MANCHA	1.495.351,00	2,13%	92,91%
8	PAÍS VASCO	1.087.953,00	1,55%	94,46%
9	GALICIA	791.910,00	1,13%	95,58%
10	ILLES BALEARS	683.267,00	0,97%	96,56%
11	PRINCIPADO DE ASTURIAS	679.887,00	0,97%	97,52%
12	COMUNIDAD FORAL DE NAVARRA	660.929,25	0,94%	98,46%
13	CASTILLA Y LEÓN	482.060,84	0,69%	99,15%
14	EXTREMADURA	196.700,00	0,28%	99,43%
15	CANARIAS	194.094,00	0,28%	99,70%
16	CANTABRIA	188.056,00	0,27%	99,97%
17	CIUDAD AUTÓNOMA DE CEUTA	20.000,00	0,03%	100,00%
18	CIUDAD AUTÓNOMA DE MELILLA	-	0,00%	100,00%
19	LA RIOJA	-	0,00%	100,00%
	ESPAÑA	70.316.332,46	100,00%	

© Alfonso Miguel Márquez García.  mmarquez@ujaen.es  @almimargar

Departamento de Organización de Empresas, Marketing y Sociología. Universidad de Jaén

Grupo de Investigación UJA "Dirección y Organización para la Competitividad" (SEJ 232). SECOT. Delegación de Jaén

Depósito Legal: J 300 – 2023. ISSN: 3020-6499

Disponible en Repositorio Institucional de Producción Científica de la Universidad de Jaén: <https://ruja.ujaen.es/handle/10953/617>

Disponible en <https://ammarquezgarcia.wixsite.com/mmarquez/informe-semanal-sociedades-espana>

INFORME SEMANAL DE EMPRENDIMIENTO SOCIETARIO MERCANTIL EN ESPAÑA

Sábado, 20 de julio de 2024

Año 2. Número 29

SEMANA DEL 15 AL 19 DE JULIO DE 2024

CAPITAL SOCIAL SUSCRITO POR LAS SOCIEDADES MERCANTILES QUE HAN PUBLICADO SU INSCRIPCIÓN EN EL BORME EN ESPAÑA ESTA SEMANA POR PROVINCIAS

RANK	PROVINCIA	CAPITAL SOCIAL	%	% ACUM.	RANK	PROVINCIA	CAPITAL SOCIAL	%	% ACUM.
1	MADRID	16.310.227,00	23,20%	23,20%	27	CIUDAD REAL	176.100,00	0,25%	97,99%
2	BARCELONA	13.099.358,17	18,63%	41,82%	28	LAS PALMAS	175.094,00	0,25%	98,24%
3	CASTELLÓN/ CASTELLÓ	10.075.249,00	14,33%	56,15%	29	BADAJOS	167.600,00	0,24%	98,48%
4	SEVILLA	5.390.618,00	7,67%	63,82%	30	VALLADOLID	147.636,00	0,21%	98,69%
5	CÁDIZ	3.313.564,36	4,71%	68,53%	31	ÁVILA	138.269,84	0,20%	98,88%
6	ALMERÍA	3.312.550,00	4,71%	73,24%	32	JAÉN	114.077,00	0,16%	99,05%
7	ALICANTE/ ALACANT	2.962.822,80	4,21%	77,46%	33	GUADALAJARA	112.000,00	0,16%	99,21%
8	ZARAGOZA	2.477.816,04	3,52%	80,98%	34	LUGO	74.537,00	0,11%	99,31%
9	MURCIA	1.955.333,00	2,78%	83,76%	35	BURGOS	67.650,00	0,10%	99,41%
10	ALBACETE	1.110.050,00	1,58%	85,34%	36	ZAMORA	66.600,00	0,09%	99,50%
11	CÓRDOBA	903.494,00	1,28%	86,62%	37	TOLEDO	64.201,00	0,09%	99,59%
12	VALENCIA/ VALÈNCIA	862.610,00	1,23%	87,85%	38	HUESCA	51.000,00	0,07%	99,67%
13	MÁLAGA	820.005,00	1,17%	89,02%	39	SALAMANCA	47.405,00	0,07%	99,73%
14	ILLES BALEARS	683.267,00	0,97%	89,99%	40	ARABA/ÁLAVA	45.000,00	0,06%	99,80%
15	ASTURIAS	679.887,00	0,97%	90,96%	41	CUENCA	33.000,00	0,05%	99,84%
16	NAVARRA	660.929,25	0,94%	91,90%	42	CÁCERES	29.100,00	0,04%	99,89%
17	BIZKAIA	621.252,00	0,88%	92,78%	43	OURENSE	26.700,00	0,04%	99,92%
18	GIRONA	594.725,00	0,85%	93,63%	44	CEUTA	20.000,00	0,03%	99,95%
19	GRANADA	532.985,00	0,76%	94,38%	45	SANTA CRUZ DE TENERIFE	19.000,00	0,03%	99,98%
20	LLEIDA	478.652,00	0,68%	95,06%	46	LEÓN	14.500,00	0,02%	100,00%
21	GIPUZKOA	421.701,00	0,60%	95,66%	47	LA RIOJA	-	0,00%	100,00%
22	PONTEVEDRA	420.833,00	0,60%	96,26%	48	MELILLA	-	0,00%	100,00%
23	HUELVA	302.103,00	0,43%	96,69%	49	PALENCIA	-	0,00%	100,00%
24	TARRAGONA	278.935,00	0,40%	97,09%	50	SEGOVIA	-	0,00%	100,00%
25	A CORUÑA	269.840,00	0,38%	97,47%	51	SORIA	-	0,00%	100,00%
26	CANTABRIA	188.056,00	0,27%	97,74%	52	TERUEL	-	0,00%	100,00%
						ESPAÑA	70.316.332,46	100,00%	

© Alfonso Miguel Márquez García. mmarquez@ujaen.es [@almimargar](https://twitter.com/almimargar)

Departamento de Organización de Empresas, Marketing y Sociología. Universidad de Jaén

Grupo de Investigación UJA "Dirección y Organización para la Competitividad" (SEJ 232). SECOT. Delegación de Jaén

Depósito Legal: J 300 – 2023. ISSN: 3020-6499

Disponible en Repositorio Institucional de Producción Científica de la Universidad de Jaén: <https://ruja.ujaen.es/handle/10953/617>

Disponible en <https://ammarquezgarcia.wixsite.com/mmarquez/informe-semanal-sociedades-espana>

INFORME SEMANAL DE EMPREDIMIENTO SOCIETARIO MERCANTIL EN ESPAÑA

Sábado, 20 de julio de 2024

Año 2. Número 29

ACUMULADO HASTA EL 19 DE JULIO

ACUMULADO EN 2024

DISTRIBUCIÓN PROVINCIAL DE SOCIEDADES MERCANTILES QUE HAN PUBLICADO SU INSCRIPCIÓN EN EL BORME HASTA EL 19 DE JULIO DE 2024

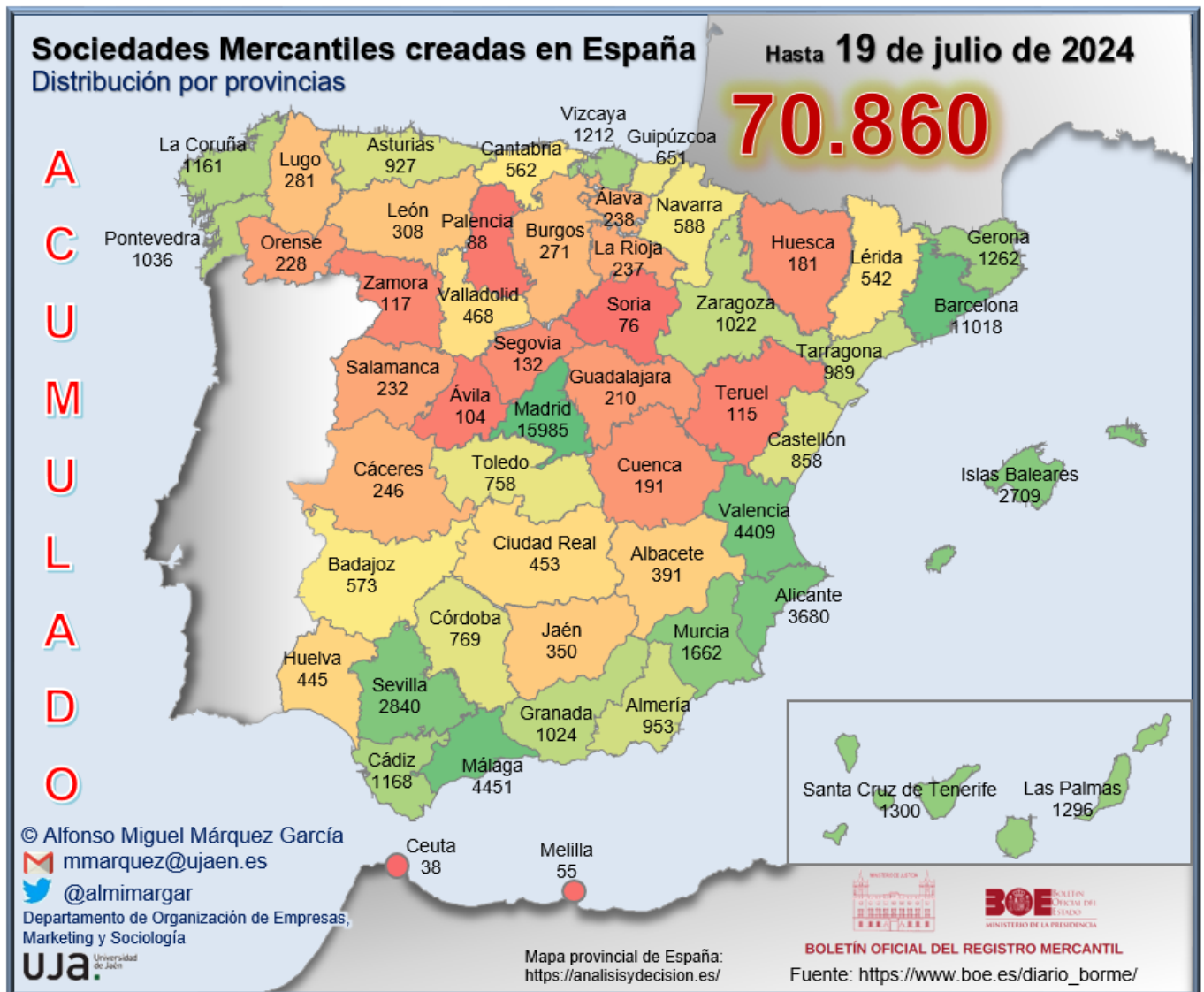

INFORME SEMANAL DE EMPRENDIMIENTO SOCIETARIO MERCANTIL EN ESPAÑA

Sábado, 20 de julio de 2024

Año 2. Número 29

ACUMULADO HASTA EL 19 DE JULIO

RANKING PROVINCIAL DE SOCIEDADES MERCANTILES QUE HAN PUBLICADO SU INSCRIPCIÓN EN EL BORME EN ESPAÑA HASTA EL 19 DE JULIO DE 2024

Rank	Provincia	N	%	% Acum.
1	Madrid	15.985	22,56%	22,56%
2	Barcelona	11.018	15,55%	38,11%
3	Málaga	4.451	6,28%	44,39%
4	Valencia/ València	4.409	6,22%	50,61%
5	Alicante/ Alacant	3.680	5,19%	55,80%
6	Sevilla	2.840	4,01%	59,81%
7	Illes Balears	2.709	3,82%	63,64%
8	Murcia	1.662	2,35%	65,98%
9	Santa Cruz de Tenerife	1.300	1,83%	67,82%
10	Las Palmas	1.296	1,83%	69,64%
11	Girona	1.262	1,78%	71,43%
12	Bizkaia	1.212	1,71%	73,14%
13	Cádiz	1.168	1,65%	74,78%
14	A Coruña	1.161	1,64%	76,42%
15	Pontevedra	1.036	1,46%	77,88%
16	Granada	1.024	1,45%	79,33%
17	Zaragoza	1.022	1,44%	80,77%
18	Tarragona	989	1,40%	82,17%
19	Almería	953	1,34%	83,51%
20	Asturias	927	1,31%	84,82%
21	Castellón/ Castelló	858	1,21%	86,03%
22	Córdoba	769	1,09%	87,12%
23	Toledo	758	1,07%	88,19%
24	Gipuzkoa	651	0,92%	89,11%
25	Navarra	588	0,83%	89,94%

Rank	Provincia	N	%	% Acum.
26	Badajoz	573	0,81%	90,74%
27	Cantabria	562	0,79%	91,54%
28	Lleida	542	0,76%	92,30%
29	Valladolid	468	0,66%	92,96%
30	Ciudad Real	453	0,64%	93,60%
31	Huelva	445	0,63%	94,23%
32	Albacete	391	0,55%	94,78%
33	Jaén	350	0,49%	95,28%
34	León	308	0,43%	95,71%
35	Lugo	281	0,40%	96,11%
36	Burgos	271	0,38%	96,49%
37	Cáceres	246	0,35%	96,84%
38	Araba/Álava	238	0,34%	97,17%
39	La Rioja	237	0,33%	97,51%
40	Salamanca	232	0,33%	97,83%
41	Ourense	228	0,32%	98,16%
42	Guadalajara	210	0,30%	98,45%
43	Cuenca	191	0,27%	98,72%
44	Huesca	181	0,26%	98,98%
45	Segovia	132	0,19%	99,16%
46	Zamora	117	0,17%	99,33%
47	Teruel	115	0,16%	99,49%
48	Ávila	104	0,15%	99,64%
49	Palencia	88	0,12%	99,76%
50	Soria	76	0,11%	99,87%
51	Melilla	55	0,08%	99,95%
52	Ceuta	38	0,05%	100,00%
	España	70.860	100,00%	

© Alfonso Miguel Márquez García. mmarquez@ujaen.es [@almimargar](https://twitter.com/almimargar)

Departamento de Organización de Empresas, Marketing y Sociología. Universidad de Jaén

Grupo de Investigación UJA "Dirección y Organización para la Competitividad" (SEJ 232). SECOT. Delegación de Jaén

Depósito Legal: J 300 – 2023. ISSN: 3020-6499

Disponible en Repositorio Institucional de Producción Científica de la Universidad de Jaén: <https://ruja.ujaen.es/handle/10953/617>

Disponible en <https://ammarquezgarcia.wixsite.com/mmarquez/informe-semanal-sociedades-espana>

INFORME SEMANAL DE EMPRENDIMIENTO SOCIETARIO MERCANTIL EN ESPAÑA

Sábado, 20 de julio de 2024

Año 2. Número 29

ACUMULADO HASTA EL 19 DE JULIO RANKING POR COMUNIDADES AUTÓNOMAS DE SOCIEDADES MERCANTILES QUE HAN PUBLICADO SU INSCRIPCIÓN EN EL BORME EN ESPAÑA HASTA EL 19 DE JULIO DE 2024

Rank	COMUNIDAD AUTÓNOMA	N	%	% ACUMULADO
1	COMUNIDAD DE MADRID	15.985	22,56%	22,56%
2	CATALUÑA	13.811	19,49%	42,05%
3	ANDALUCÍA	12.000	16,93%	58,98%
4	COMUNITAT VALENCIANA	8.947	12,63%	71,61%
5	ILLES BALEARS	2.709	3,82%	75,43%
6	GALICIA	2.706	3,82%	79,25%
7	CANARIAS	2.596	3,66%	82,92%
8	PAÍS VASCO	2.101	2,97%	85,88%
9	CASTILLA-LA MANCHA	2.003	2,83%	88,71%
10	CASTILLA Y LEÓN	1.796	2,53%	91,24%
11	REGIÓN DE MURCIA	1.662	2,35%	93,59%
12	ARAGÓN	1.318	1,86%	95,45%
13	PRINCIPADO DE ASTURIAS	927	1,31%	96,76%
14	EXTREMADURA	819	1,16%	97,91%
15	COMUNIDAD FORAL DE NAVARRA	588	0,83%	98,74%
16	CANTABRIA	562	0,79%	99,53%
17	LA RIOJA	237	0,33%	99,87%
18	CIUDAD AUTÓNOMA DE MELILLA	55	0,08%	99,95%
19	CIUDAD AUTÓNOMA DE CEUTA	38	0,05%	100,00%
	ESPAÑA	70.860	100,00%	

© Alfonso Miguel Márquez García.  mmarquez@ujaen.es  @almimargar

Departamento de Organización de Empresas, Marketing y Sociología. Universidad de Jaén

Grupo de Investigación UJA "Dirección y Organización para la Competitividad" (SEJ 232). SECOT. Delegación de Jaén

Depósito Legal: J 300 – 2023. ISSN: 3020-6499

Disponible en Repositorio Institucional de Producción Científica de la Universidad de Jaén: <https://ruja.ujaen.es/handle/10953/617>

Disponible en <https://ammarquezgarcia.wixsite.com/mmarquez/informe-semanal-sociedades-espana>

INFORME SEMANAL DE EMPRENDIMIENTO SOCIETARIO MERCANTIL EN ESPAÑA

Sábado, 20 de julio de 2024

Año 2. Número 29

ACUMULADO HASTA EL 19 DE JULIO

SOCIEDADES MERCANTILES QUE HAN PUBLICADO SU INSCRIPCIÓN EN EL BORME HASTA EL 19 DE JULIO DE 2024 POR CCAA Y PROVINCIAS

ANDALUCÍA	12.000	16,93%	CATALUÑA	13.811	19,49%
Almería	953	1,34%	Barcelona	11.018	15,55%
Cádiz	1.168	1,65%	Girona	1.262	1,78%
Córdoba	769	1,09%	Lleida	542	0,76%
Granada	1.024	1,45%	Tarragona	989	1,40%
Huelva	445	0,63%	CIUDAD AUTÓNOMA DE CEUTA	38	0,05%
Jaén	350	0,49%	Ceuta	38	0,05%
Málaga	4.451	6,28%	CIUDAD AUTÓNOMA DE MELILLA	55	0,08%
Sevilla	2.840	4,01%	Melilla	55	0,08%
ARAGÓN	1.318	1,86%	COMUNIDAD DE MADRID	15.985	22,56%
Huesca	181	0,26%	Madrid	15.985	22,56%
Teruel	115	0,16%	COMUNIDAD FORAL DE NAVARRA	588	0,83%
Zaragoza	1.022	1,44%	Navarra	588	0,83%
CANARIAS	2.596	3,66%	COMUNITAT VALENCIANA	8.947	12,63%
Las Palmas	1.296	1,83%	Alicante/Alacant	3.680	5,19%
Santa Cruz de Tenerife	1.300	1,83%	Castellón/Castelló	858	1,21%
CANTABRIA	562	0,79%	Valencia/València	4.409	6,22%
Cantabria	562	0,79%	EXTREMADURA	819	1,16%
CASTILLA Y LEÓN	1.796	2,53%	Badajoz	573	0,81%
Ávila	104	0,15%	Cáceres	246	0,35%
Burgos	271	0,38%	GALICIA	2.706	3,82%
León	308	0,43%	A Coruña	1.161	1,64%
Palencia	88	0,12%	Lugo	281	0,40%
Salamanca	232	0,33%	Ourense	228	0,32%
Segovia	132	0,19%	Pontevedra	1.036	1,46%
Soria	76	0,11%	ILLES BALEARS	2.709	3,82%
Valladolid	468	0,66%	Illes Balears	2.709	3,82%
Zamora	117	0,17%	LA RIOJA	237	0,33%
CASTILLA-LA MANCHA	2.003	2,83%	La Rioja	237	0,33%
Albacete	391	0,55%	PAÍS VASCO	2.101	2,97%
Ciudad Real	453	0,64%	Araba/Álava	238	0,34%
Cuenca	191	0,27%	Bizkaia	1.212	1,71%
Guadalajara	210	0,30%	Gipuzkoa	651	0,92%
Toledo	758	1,07%	PRINCIPADO DE ASTURIAS	927	1,31%
			Asturias	927	1,31%
			REGIÓN DE MURCIA	1.662	2,35%
			Murcia	1.662	2,35%
			ESPAÑA	70.860	100,00%

© Alfonso Miguel Márquez García.  mmarquez@ujaen.es  @almimargar

Departamento de Organización de Empresas, Marketing y Sociología. Universidad de Jaén

Grupo de Investigación UJA "Dirección y Organización para la Competitividad" (SEJ 232). SECOT. Delegación de Jaén

Depósito Legal: J 300 – 2023. ISSN: 3020-6499

Disponible en Repositorio Institucional de Producción Científica de la Universidad de Jaén: <https://ruja.ujaen.es/handle/10953/617>

Disponible en <https://ammarquezgarcia.wixsite.com/mmarquez/informe-semanal-sociedades-espana>

INFORME SEMANAL DE EMPRENDIMIENTO SOCIETARIO MERCANTIL EN ESPAÑA

Sábado, 20 de julio de 2024

Año 2. Número 29

ACUMULADO HASTA EL 19 DE JULIO

MEDIA SEMANAL PROVINCIAL DE SOCIEDADES MERCANTILES QUE HAN PUBLICADO SU INSCRIPCIÓN EN EL BORME HASTA EL 19 DE JULIO

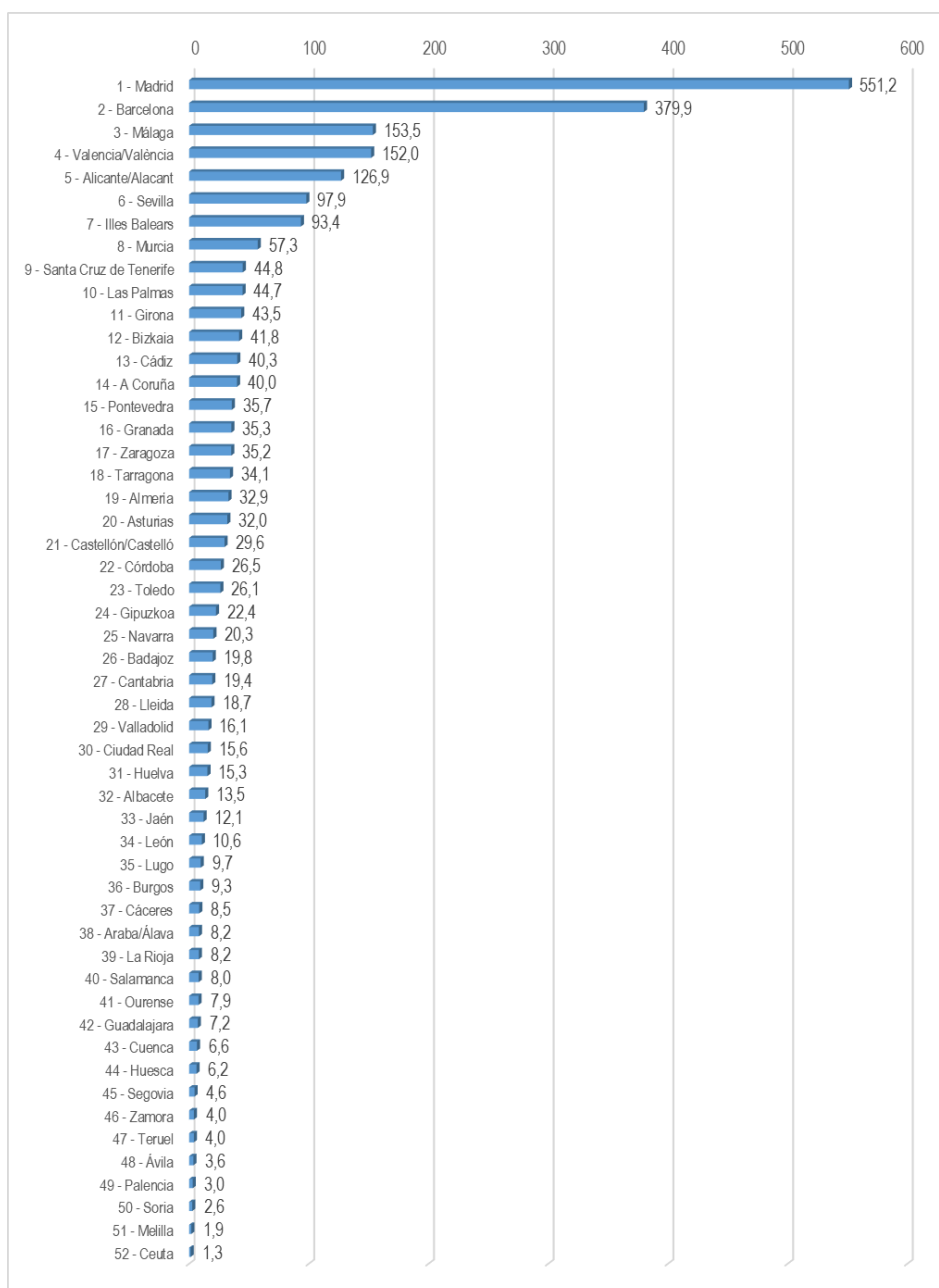

© Alfonso Miguel Márquez García.  mmarquez@ujaen.es  @almimargar

Departamento de Organización de Empresas, Marketing y Sociología. Universidad de Jaén

Grupo de Investigación UJA "Dirección y Organización para la Competitividad" (SEJ 232). SECOT. Delegación de Jaén

Depósito Legal: J 300 – 2023. ISSN: 3020-6499

Disponible en Repositorio Institucional de Producción Científica de la Universidad de Jaén: <https://ruja.ujaen.es/handle/10953/617>

Disponible en <https://ammarquezgarcia.wixsite.com/mmarquez/informe-semanal-sociedades-espana>

INFORME SEMANAL DE EMPRENDIMIENTO SOCIETARIO MERCANTIL EN ESPAÑA

Sábado, 20 de julio de 2024

Año 2. Número 29

ACUMULADO HASTA EL 19 DE JULIO

MEDIA SEMANAL POR CCAA DE SOCIEDADES MERCANTILES QUE HAN PUBLICADO SU INSCRIPCIÓN EN EL BORME HASTA EL 19 DE JULIO

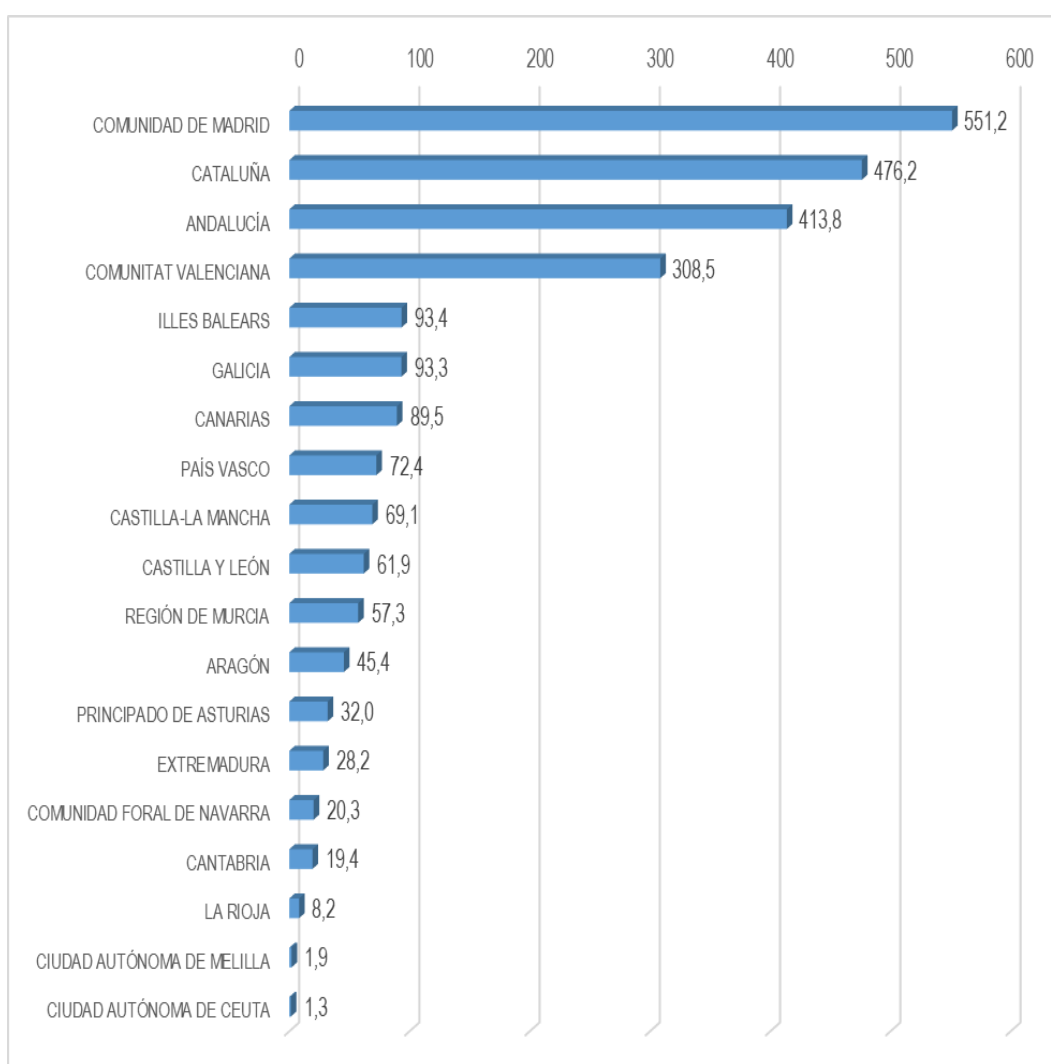

© Alfonso Miguel Márquez García. [✉ mmarquez@ujaen.es](mailto:mmarquez@ujaen.es) [🐦 @almimargar](https://twitter.com/almimargar)

Departamento de Organización de Empresas, Marketing y Sociología. Universidad de Jaén

Grupo de Investigación UJA "Dirección y Organización para la Competitividad" (SEJ 232). SECOT. Delegación de Jaén

Depósito Legal: J 300 – 2023. ISSN: 3020-6499

Disponible en Repositorio Institucional de Producción Científica de la Universidad de Jaén: <https://ruja.ujaen.es/handle/10953/617>

Disponible en <https://ammarquezgarcia.wixsite.com/mmarquez/informe-semanal-sociedades-espana>

INFORME SEMANAL DE EMPRENDIMIENTO SOCIETARIO MERCANTIL EN ESPAÑA

Sábado, 20 de julio de 2024

Año 2. Número 29

ACUMULADO HASTA EL 19 DE JULIO

CAPITAL SOCIAL SUSCRITO POR LAS SOCIEDADES MERCANTILES
QUE HAN PUBLICADO SU INSCRIPCIÓN EN EL BORME EN ESPAÑA
HASTA EL 19 DE JULIO DE 2024 POR CCAA

RANK	CCAA	CAPITAL SOCIAL	%	% ACUM.
1	COMUNIDAD DE MADRID	852.514.773,43	22,82%	22,82%
2	CATALUÑA	713.118.912,32	19,08%	41,90%
3	ANDALUCÍA	647.316.558,71	17,32%	59,22%
4	COMUNITAT VALENCIANA	483.369.813,75	12,94%	72,16%
5	ARAGÓN	241.842.198,82	6,47%	78,63%
6	GALICIA	187.041.116,10	5,01%	83,64%
7	PAÍS VASCO	113.361.595,50	3,03%	86,67%
8	REGIÓN DE MURCIA	90.841.024,72	2,43%	89,10%
9	ILLES BALEARS	88.917.868,41	2,38%	91,48%
10	CASTILLA Y LEÓN	71.238.204,58	1,91%	93,39%
11	CANARIAS	65.813.846,83	1,76%	95,15%
12	CASTILLA-LA MANCHA	59.715.199,26	1,60%	96,75%
13	COMUNIDAD FORAL DE NAVARRA	29.303.498,11	0,78%	97,53%
14	PRINCIPADO DE ASTURIAS	27.013.577,99	0,72%	98,26%
15	LA RIOJA	25.452.659,00	0,68%	98,94%
16	EXTREMADURA	23.472.617,54	0,63%	99,57%
17	CANTABRIA	14.934.383,00	0,40%	99,97%
18	CIUDAD AUTÓNOMA DE MELILLA	696.109,00	0,02%	99,98%
19	CIUDAD AUTÓNOMA DE CEUTA	603.314,00	0,02%	100,00%
	ESPAÑA	3.736.567.271,07	100,00%	

© Alfonso Miguel Márquez García. mmarquez@ujaen.es [@almimargar](https://twitter.com/almimargar)

Departamento de Organización de Empresas, Marketing y Sociología. Universidad de Jaén

Grupo de Investigación UJA "Dirección y Organización para la Competitividad" (SEJ 232). SECOT. Delegación de Jaén

Depósito Legal: J 300 – 2023. ISSN: 3020-6499

Disponible en Repositorio Institucional de Producción Científica de la Universidad de Jaén: <https://ruja.ujaen.es/handle/10953/617>

Disponible en <https://ammarquezgarcia.wixsite.com/mmarquez/informe-semanal-sociedades-espana>

INFORME SEMANAL DE EMPRESARIATO SOCIETARIO MERCANTIL EN ESPAÑA

Sábado, 20 de julio de 2024

Año 2. Número 29

ACUMULADO HASTA EL 19 DE JULIO

CAPITAL SOCIAL SUSCRITO POR LAS SOCIEDADES MERCANTILES QUE HAN PUBLICADO SU INSCRIPCIÓN EN EL BORSE EN ESPAÑA HASTA EL 19 DE JULIO DE 2024 POR PROVINCIAS

RANK	PROVINCIA	CAPITAL SOCIAL	%	% ACUM	RANK	PROVINCIA	CAPITAL SOCIAL	%	% ACUM
1	MADRID	852.514.773,43	22,82%	22,82%	26	TOLEDO	26.804.527,18	0,72%	92,50%
2	BARCELONA	563.090.752,14	15,07%	37,89%	27	CASTELLÓN/ CASTELLÓ	26.643.174,00	0,71%	93,21%
3	SEVILLA	271.026.590,84	7,25%	45,14%	28	TERUEL	26.584.787,80	0,71%	93,92%
4	ALICANTE/ ALACANT	233.136.454,24	6,24%	51,38%	29	LA RIOJA	25.452.659,00	0,68%	94,60%
5	VALENCIA/ VALÈNCIA	223.590.185,51	5,98%	57,36%	30	ALMERÍA	23.864.570,41	0,64%	95,24%
6	MÁLAGA	173.280.504,68	4,64%	62,00%	31	OURENSE	23.032.072,00	0,62%	95,86%
7	ZARAGOZA	142.566.022,72	3,82%	65,81%	32	BADAJOS	17.084.842,04	0,46%	96,31%
8	MURCIA	90.841.024,72	2,43%	68,25%	33	CANTABRIA	14.934.383,00	0,40%	96,71%
9	ILLES BALEARS	88.917.868,41	2,38%	70,63%	34	ALBACETE	13.905.901,00	0,37%	97,09%
10	PONTEVEDRA	78.894.980,00	2,11%	72,74%	35	CIUDAD REAL	12.946.970,10	0,35%	97,43%
11	A CORUÑA	76.162.958,04	2,04%	74,78%	36	JAÉN	12.371.339,00	0,33%	97,76%
12	CÓRDOBA	72.697.701,00	1,95%	76,72%	37	VALLADOLID	12.006.835,00	0,32%	98,08%
13	HUESCA	72.691.388,30	1,95%	78,67%	38	ARABA/ÁLAVA	11.563.349,00	0,31%	98,39%
14	GIRONA	71.861.299,93	1,92%	80,59%	39	LUGO	8.951.106,06	0,24%	98,63%
15	BIZKAIA	54.881.311,90	1,47%	82,06%	40	BURGOS	8.916.699,58	0,24%	98,87%
16	GRANADA	46.940.130,12	1,26%	83,31%	41	LEÓN	7.276.596,33	0,19%	99,07%
17	GIPUZKOA	46.916.934,60	1,26%	84,57%	42	CÁCERES	6.387.775,50	0,17%	99,24%
18	CÁDIZ	41.988.900,36	1,12%	85,69%	43	SALAMANCA	5.462.511,00	0,15%	99,38%
19	TARRAGONA	41.705.721,25	1,12%	86,81%	44	HUELVA	5.146.822,30	0,14%	99,52%
20	LLEIDA	36.461.139,00	0,98%	87,79%	45	SEGOVIA	3.740.368,83	0,10%	99,62%
21	LAS PALMAS	36.349.573,08	0,97%	88,76%	46	CUENCA	3.481.705,98	0,09%	99,71%
22	SANTA CRUZ DE TENERIFE	29.464.273,75	0,79%	89,55%	47	GUADALAJARA	2.576.095,00	0,07%	99,78%
23	NAVARRA	29.303.498,11	0,78%	90,33%	48	ÁVILA	2.378.080,84	0,06%	99,85%
24	ZAMORA	27.046.244,00	0,72%	91,05%	49	PALENCIA	2.218.599,00	0,06%	99,91%
25	ASTURIAS	27.013.577,99	0,72%	91,78%	50	SORIA	2.192.270,00	0,06%	99,97%
					51	MELILLA	696.109,00	0,02%	99,98%
					52	CEUTA	603.314,00	0,02%	100,00%
						ESPAÑA	3.736.567.271,07	100,00%	

© Alfonso Miguel Márquez García. mmarquez@ujaen.es [@almimargar](https://twitter.com/almimargar)

Departamento de Organización de Empresas, Marketing y Sociología. Universidad de Jaén

Grupo de Investigación UJA "Dirección y Organización para la Competitividad" (SEJ 232). SECOT. Delegación de Jaén

Depósito Legal: J 300 – 2023. ISSN: 3020-6499

Disponible en Repositorio Institucional de Producción Científica de la Universidad de Jaén: <https://ruja.ujaen.es/handle/10953/617>

Disponible en <https://ammarquezgarcia.wixsite.com/mmarquez/informe-semanal-sociedades-espana>

INFORME SEMANAL DE EMPRENDIMIENTO SOCIETARIO MERCANTIL EN ESPAÑA

Sábado, 20 de julio de 2024

Año 2. Número 29

El Informe Semanal de Emprendimiento Societario Mercantil en España surge de la actividad investigadora del Prof. Dr. Alfonso Miguel Márquez García, miembro del Grupo de Investigación UJA “Dirección y Organización para la Competitividad” (SEJ 232) de la Universidad de Jaén, secretario del Observatorio del Ecosistema Emprendedor de Andalucía (OEEA) y socio de la Delegación de SECOT en Jaén con la intención de *promover el emprendimiento a través de la difusión semanal de los datos de creación de sociedades mercantiles* publicados en el Boletín Oficial del Registro Mercantil (BORME).

El Informe Semanal de Emprendimiento Societario Mercantil en España *presenta de forma gráfica y sencilla los datos semanales y acumulados de creación de sociedades mercantiles* publicados en el BORME hasta la fecha, *desagregados a nivel autonómico y provincial.*

El Informe Semanal de Emprendimiento Societario Mercantil en España pretende ser una *herramienta útil para la difusión de la actividad emprendedora societaria en España, en cada Comunidad Autónoma y en cada provincia.*

La publicación semanal en un formato fácil de interpretar de la creación de sociedades mercantiles desarrollada en España y desagregada a nivel autonómico y provincial, ofrece a los medios de comunicación y a los responsables de las actividades de promoción del emprendimiento una oportunidad de *conocer en tiempo real la actividad emprendedora societaria en España, en su Comunidad Autónoma y en su provincia, y su evolución, comparada también con el resto de territorios.*

Los datos aquí ofrecidos no tienen carácter oficial, aunque proceden de una fuente oficial, el Boletín Oficial del Registro Mercantil (https://www.boe.es/diario_borme/). El Registro Mercantil publica datos mensuales de acuerdo a la fecha de inscripción de las empresas. La fecha de publicación en el BORME es siempre posterior, por lo que pueden existir discrepancias dado que en este trabajo se analiza la información publicada diariamente, agregada de forma semanal.

Se permite la utilización de los datos, tablas y gráficos citando la procedencia de los mismos. Puede citarlo así:

Márquez-García, Alfonso Miguel (2024). *Informe Semanal de Emprendimiento Societario Mercantil en España*, 2(29), 15-19 julio: 1-16. ISSN: 3020-6499.

© Alfonso Miguel Márquez García.  mmarquez@ujaen.es  [@almimargar](https://twitter.com/almimargar)

Departamento de Organización de Empresas, Marketing y Sociología. Universidad de Jaén

Grupo de Investigación UJA “Dirección y Organización para la Competitividad” (SEJ 232). SECOT. Delegación de Jaén

Depósito Legal: J 300 – 2023. ISSN: 3020-6499

Disponible en Repositorio Institucional de Producción Científica de la Universidad de Jaén: <https://ruja.ujaen.es/handle/10953/617>

Disponible en <https://ammarquezgarcia.wixsite.com/mmarquez/informe-semanal-sociedades-espana>